

Corso promosso da



UNIVERSITÀ DEGLI STUDI DI NAPOLI FEDERICO II

In collaborazione con



Con il patrocinio di



I RISCHI DA INFEZIONI e COMPLICANZE derivanti da INTERVENTO CHIRURGICO

Specificità e criticità nel loro trasferimento assicurativo

venerdì 11 e sabato 12

APRILE 2025

MILANO

sede del Collegio Lombardo

Corso Vittorio Emanuele II N.30

3° Piano

OBIETTIVI

L'intendimento del corso è di fornire ai partecipanti uno specifico elevato Know-How nella Analisi e Trasferimento Assicurativo dei rischi presenti in SALA OPERATORIA, nella consapevolezza di conoscerne la specificità mediante la presenza di operatori che espletano la loro attività in SALA OPERATORIA.

In relazione a ciò si propone una specifica formazione POST-GRADUATE in materia di Analisi dei Rischi e in relazione alla metodologia di TRASFERIMENTO ASSICURATIVO delle varie problematiche che possono insorgere in SALA OPERATORIA, in relazione al verificarsi di INFEZIONI e COMPLICANZE post-intervento.

La specificità della suddetta proposta formativa è la presenza di un MODULO CLINICO (effettuato da CHIRURGHI, ANESTESISTI e STRUMENTISTI) finalizzato ad illustrare le CRITICITÀ derivanti dalla loro attività, e di un MODULO PROBABILISTICO per illustrare la frequenza di Accadimento e la Magnitudo di danno di un EVENTO AVVERSO verificatosi in SALA OPERATORIA.

In tale ambito verrà esaminata anche la problematica di rischio riferita ad una corretta gestione del DATO.

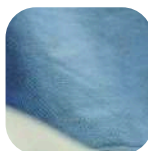

DESTINATARI

Responsabili e operatori sanitari che dirigono le unità chirurgiche all'interno di strutture pubbliche e private. Clinical Manager delle strutture pubbliche e private che devono applicare all'interno della loro struttura sanitaria la Legge 24/2017 e succ. modificazioni. Funzionari delle Compagnie di Assicurazione che si occupano di RC-MEDICA. Brokers, Risk Manager, e consulenti per la gestione del rischio. Addetti e consulenti che devono gestire il dato chirurgico e sanitario.

DIREZIONE SCIENTIFICA del CORSO

Prof. Carlo De Werra in qualità di Direttore Scientifico.

Prof. Luigi Pastorelli in qualità di Responsabile Scientifico del Modulo Assicurativo.

Dott. Nino Ruffolo in qualità di Responsabile del Modulo Medico.

PROGRAMMA

DATE:

Venerdì 11 Aprile dalle ore 9.30 alle 12.30

Sabato 12 Aprile dalle ore 9.30 alle 13.30

Venerdì 11 Aprile dalle ore 14.00 alle 17.00

10h

**suddivise in due moduli
con attestato di partecipazione**

MODULO CLINICO CHIRURGICO

Venerdì 11 Aprile dalle 9.30 alle 10.00

Dott. Pasquale Ruffolo per illustrare la finalità e gli obiettivi del corso

Venerdì 11 Aprile dalle ore 10.00 alle 11.00

Dott. Francesco Menegon Tasselli per illustrare la specificità e le caratteristiche della SALA CHIRURGICA e il concetto di COMPLICANZA CHIRURGICA

Venerdì 11 Aprile dalle ore 11.00 alle ore 12.00

Prof. Carlo De Werra per illustrare il tema delle Infezioni del Sito Chirurgico

Venerdì 11 Aprile dalle ore 12.00 alle 12.30

Prof. Giuseppe Servillo per illustrare la problematica di rischio connessa alle Infezioni in Terapia Intensiva

Venerdì 11 Aprile dalle ore 14.00 alle 15.30

Prof. Salvatore Siracusano per illustrare le Infezioni chirurgiche in urologia

Venerdì 11 Aprile dalle ore 15.30 alle 17.00 Dott.ssa

Emma Montella per illustrare le misure di Sorveglianza nelle Infezioni legate all'Assistenza

MODULO di VALUTAZIONE e TRASFERIMENTO del RISCHIO CLINICO CHIRURGICO

Sabato 12 Aprile dalle 9.30 alle 10.30

Prof. Luigi Pastorelli & Dott. Francesco Menegon Tasselli per illustrare l'approccio LER-Law Engineering Risk applicato all' ambito chirurgico

Sabato 12 Aprile dalle 10.30 alle 11.30

Ing. Marcello Bottazzi per illustrare l'approccio Assicurativo e il dato statistico riferito al verificarsi di un EVENTO AVVERSO

Sabato 12 Aprile dalle 11.30 alle 12.30

Dott. Angelo Paletta per illustrare l'approccio Finanziario e l'opportunità della CAPTIVE di Assicurazione nell'ambito della RC-MEDICA

Sabato 12 Aprile dalle 12.30 alle 13.30

Dott.ssa Giorgia Sanfilippo per illustrare il rischio derivante da una errata gestione del DATO in ambito chirurgico

FACULTY



**Dott.
Pasquale
Ruffolo**

Già Ordinario
nell' Istituto per la
Prevenzione, la Diagnosi e
la cura dei Tumori - Napoli



**Dott.
Francesco
Menegon
Tasselli**

Dirigente Medico presso P.O. Cardarelli (CB)
Specialista in Chirurgia Generale
Dottorando in "Scienze Cliniche e Mediche
Sperimentali" cosa

**Prof. Carlo
De Werra**

Prof. Associato di
Chirurgia generale
presso l'Università di
Napoli Federico II.



**Prof. Giuseppe
Servillo**

Direttore della Scuola di
Specializzazione in Anestesia,
Rianimazione, Terapia
Intensiva e del Dolore della
Università degli Studi di
Napoli Federico II



**Prof. Salvatore
Siracusano**

Professore di Urologia della
Università dell' Aquila.
Direttore della Scuola di
Urologia della Università
dell'Aquila



**Dott.ssa Emma
Montella**

Dirigente Medico
Specialista Igiene e
Medicina Preventiva
Risk manager



**Prof.
Luigi
Pastorelli**

Docente Incaricato di Teoria del
Rischio presso diverse Università.
CEO del Gruppo SCHULT'Z



**Ing.
Marcello
Bottazzi**

Già Direttore Tecnico e Risk Manager di AON
Componente del Comitato Tecnico Scientifico AIBA

**Dott. Angelo
Paletta**

Docente di
management e finanza



**Dott.ssa Giorgia
Sanfilippo**

Data Protection Officer
Pubblica Amministrazione



COSTO TOTALE DEL CORSO: € 300,00 + IVA

CLAUSOLA PAGAMENTI E FATTURAZIONI: Il pagamento della quota deve avvenire entro e non oltre il Martedì 01 Aprile inviando copia della contabile di versamento al seguente indirizzo email: schultz@schultzrisk.eu Si precisa che la suddetta quota in caso d'impossibilità di partecipare da parte dell'iscritto a partecipare al corso, non è rimborsabile. Il suddetto versamento deve essere effettuato mediante bonifico bancario da farsi a :

Schult'z srl
Via Alessandro Manzoni 12
21100 VARESE
P.I.: 03909210126
CAUSALE: Pagamento Quota corso RC-MEDICA

BCC FELSINEA Filiale di ALTO RENO TERME (BO)
Piazza Libertà 4
40046 PORRETTA TERME (BO)
IBAN: IT 97 C08472 05533 000000111346