SIU Società Italiana di Urologia dal 1908

99° Congresso Nazionale

DELLA SOCIETÀ ITALIANA DI UROLOGIA

SCARICA L'APP
DEL 99° CONGRESSO
NAZIONALE SIU 2026

SIU 26

RICCIONE 28-31 OTTOBRE 2026

PALAZZO DEI CONGRESSI

#SIU26

42° CONGRESSO NAZIONALE SIUP

IL 99° CONGRESSO SIU, SEMPRE CON TE

SCOPRI **LA NUOVA GRAFICA** DELL'APP DEDICATA AL 99° CONGRESSO NAZIONALE SIU 2026

Consulta il programma e le sessioni scientifiche delle giornate congressuali.

Crea la tua Agenda di eventi da non perdere, resta informato in tempo reale con le notifiche push!

L'App SIU26 e la sua nuova funzionalità:
"Fai una domanda"

Tramite il tuo smartphone potrai interagire LIVE in alcune sessioni previste in Auditorium Roth, segnalate con l'apposito simbolo, inviando direttamente alla Faculty quesiti sulla tematica dibattuta in quel momento.

Tramite l'APP potrai visualizzare tutti gli ABS, consultare la Faculty e la Sponsor Guide direttamente dal tuo Smartphone.

SCARICA L'APP **SIU26**

Disponibile per iOS e Android

SCARICA SU Google Play

Disponibile su App Store

SIU Società Italiana di Urologia dal 1908

99° Congresso Nazionale

DELLA SOCIETÀ ITALIANA DI UROLOGIA

RICCIONE 28-31 OTTOBRE 2026

PALAZZO DEI CONGRESSI

SIU 1908 Store

VIENI A TROVARCI!

POTRAI ACQUISTARE GLI ARTICOLI SIU!

SOSTIENI LA RICERCA IN UROLOGIA

I PROVENTI REALIZZATI VERRANNO IMPIEGATI A SOSTEGNO DELLE ATTIVITÀ ISTITUZIONALI DELLA FONDAZIONE SIU.

Fondazione SIU Urologia onlus
RICERCA INNOVAZIONE EDUCAZIONE

DONA IL TUO 5X1000
PER AIUTARE A SOSTENERE LA RICERCA IN UROLOGIA
CF 09223251001

O BONIFICO BANCARIO
IBAN: IT21V0306909606100000125053 - INTESTAZIONE: BANCA INTESA SAN PAOLO

SALUTO DEL **PRESIDENTE ONORARIO DEL CONGRESSO**

Carissimi Soci,

è per me un grande piacere darvi il benvenuto al 99° Congresso Nazionale della Società Italiana di Urologia, che quest'anno abbiamo il privilegio di ospitare a Riccione.

La sede congressuale, ormai consolidata, offrirà un ambiente ideale per i nostri lavori, mentre la città, con la sua tradizionale ospitalità, il mare e la rinomata cucina emiliano-romagnola, contribuirà a rendere ancora più piacevole la vostra permanenza.

Il Congresso rappresenta da sempre un momento di incontro, confronto e crescita per tutta la comunità urologica. Con questo spirito abbiamo costruito un programma scientifico ricco e attuale, capace di coniugare innovazione, pratica clinica e ricerca, mantenendo sempre al centro il nostro obiettivo principale: migliorare la qualità delle cure e la vita dei nostri pazienti.

La SIU è la casa di tutti gli urologi italiani. Con questo spirito di apertura e inclusione abbiamo voluto realizzare un Congresso capace di coinvolgere tutte le componenti della nostra comunità scientifica, valorizzando in particolare i giovani urologi, autentica linfa vitale e futuro della nostra Società, insieme ai colleghi e agli ospiti internazionali che porteranno il loro contributo di esperienza e conoscenza. In questo percorso abbiamo voluto dare spazio anche alla voce dei pazienti, perché il dialogo con chi vive direttamente la malattia rappresenta un elemento fondamentale per una medicina sempre più vicina, consapevole e partecipata.

Affronteremo temi di grande interesse e attualità, tra cui i nuovi marcatori in uro-oncologia, le applicazioni dell'intelligenza artificiale nella pratica clinica e la telechirurgia, ambito al quale sono particolarmente legato. Non mancheranno i tradizionali corsi congressuali del mattino e le numerose sessioni dedicate ai contributi scientifici, che offriranno importanti occasioni di aggiornamento e confronto.

Desidero rivolgere un sentito ringraziamento al Comitato Scientifico, guidato dal Professor Porpiglia, per l'impegno, la competenza e la dedizione con cui ha contribuito alla realizzazione di questo programma.

Vi aspetto a Riccione per condividere giornate di aggiornamento scientifico, confronto professionale e amicizia, nella convinzione che il valore di un Congresso risieda non solo nella qualità dei contenuti, ma anche nelle relazioni che saprà creare e rafforzare.

A tutti voi il mio più cordiale benvenuto e l'augurio di un proficuo e piacevole Congresso

Salvatore Micali

PRESIDENTE

Giuseppe Carrieri

PRESIDENTE ONORARIO DEL CONGRESSO 2026

Salvatore Micali

CONSIGLIO DIRETTIVO

Francesco Porpiglia - Consigliere Ufficio Scientifico
Andrea Minervini - Consigliere Ufficio Ricerca
Andrea Tubaro - Consigliere Uffico Fondazione
Andrea Salonia - Consigliere Ufficio Formazione
Bernardo Rocco - Consigliere Ufficio Comunicazione
Vincenzo Mirone - Congiliere Ufficio Pazienti
Alessandro Antonelli - Consigliere Ufficio Innovazioni Tecnologiche
Vincenzo Ficarra - Consigliere Ufficio Affari Regionali

SEGRETERIA SCIENTIFICA

SIU Società Italiana di Urologia dal 1908

SOCIETÀ ITALIANA DI UROLOGIA
Via Giovanni Amendola, 46 - 00185 Roma
Tel. 06.86.20.26.37 - www.siu.it

Barbara Fiorani, *Capo Segreteria - SIU Executive Manager* - educational@siu.it
Carla Ceniccola, *Amministrazione - Ufficio Scientifico e Ufficio Innovazioni Tecnologiche* - segreteria@siu.it
Ilaria Giamminonni, *Ufficio Formazione e Ufficio Affari Regionali* - formazione@siu.it
Annalaura De Maria, *Ufficio Ricerca e Ufficio Fondazione* - info@siu.it
Francesca Del Monaco, *Ufficio Comunicazione e Ufficio Pazienti* - eventi@siu.it

SEGRETERIA ORGANIZZATIVA

SIU Service

SIU SERVICE SRL
Via Giovanni Amendola 46 - 00185 Roma
Te. 06.86.20.26.37
www.siu.it

ORGANIGRAMMA 2025-2029

UFFICIO SCIENTIFICO

Consigliere Ufficio: *Francesco Porpiglia*

SEZIONE CONGRESSO NAZIONALE ED EDITORIA

Responsabile: *Giacomo Novara*

- COMITATO CONGRESSO NAZIONALE

  Simone Albisinni
  Riccardo Campi
  Marco Capece
  Savio Domenico Pandolfo
  Salvatore Micali (Presidente Onorario 2026)

- COMITATO EDITORIALE

  Elisa De Lorenzis
  Alessandro Larcher
  Nicola Pavan
  Giorgio Ivan Russo

SEZIONE LINEE GUIDA E BUONE PRATICHE CLINICHE

Responsabile: *Fabrizio Di Maida*

Roberto Contieri
Walter Cazzaniga
Rocco Simone Flammia
Riccardo Lombardo

UFFICIO RICERCA

Consigliere Ufficio: *Andrea Minervini*

SEZIONE REAL WORLD DATA

Responsabile: *Sabrina De Cillis*

Francesca Ambrosini
Luca Cindolo
Giovanni Cochetti
Matteo Droghetti
Luca Lambertini
Alessandro Marquis

SEZIONE TRIAL CLINICI E RICERCA TRASLAZIONALE
Responsabile: *Andrea Mari*

Enrico Checcucci
Antonio Grosso
Pietro Piazza
Filippo Maria Turri
Alessandro Veccia
Francesca Vedovo

UFFICIO FONDAZIONE

Consigliere Ufficio: *Andrea Tubaro*

SEZIONE MISSIONI UMANITARIE
Responsabile: *Andrea Cocci*

SEZIONE TERZA MISSIONE
Responsabile: *Emanuele Montanari*

UFFICIO FORMAZIONE

Consigliere Ufficio: *Andrea Salonia*

SEZIONE SIU ULTRA-FORMAZIONE
Responsabile: *Paolo Capogrosso*

Giancarlo Albo
Francesco Cantiello
Marco Falcone
Stefano Luzzago

- COMITATO SIU MASTERCLASS IN ONCOLOGIA
  Coordinatore: *Riccardo Schiavina*
- COMITATO PROGETTI INTER SOCIETARI DI FORMAZIONE ULTRASPECIALISTICA
  Coordinatore: *Ferdinando Fusco*

SEZIONE SIU giovanInFORMAZIONE
Responsabile: *Riccardo Bertolo*

Attilio Barretta
Simone Cilio
Rossella Nicoletti
Marco Paciotti
Edoardo Pozzi

- COMITATO PROGETTO SIMBASE
  Coordinatore: *Agostino Tuccio*

  Francesco Lupo Conte
  Carmine Franzese
  Giacomo Gallo
  Luca Lambertini
  Matteo Manfredi
  Giuseppe Rosiello

- COMITATO SIU EVENTI RESIDENZIALI
  Coordinatore: *Marta Rossanese*

COMITATO SIU LIVE
Coordinatore: *Maria Chiara Sighinolfi*

Nicola D'Altilia
Carlotta Palumbo
Marco Roscigno
Michele Talso
Giuseppe Carrieri (Presidente SIU - Ex Officio)
Andrea Salonia (Consigliere Ufficio)

UFFICIO COMUNICAZIONE

Consigliere Ufficio: *Bernardo Rocco*

SEZIONE SOCIAL MEDIA E WEB
Responsabile: *Serena Maruccia*

Claudio Brancelli
Daniele Fettucciari
Luciano Macchione
S. Koosha Moosavi
Francesco Prata

SEZIONE PROGETTI DI SENSIBILIZZAZIONE SULLE PATOLOGIE UROLOGICHE (CAMPAGNE)
Responsabile: *Silvia Secco*

Francesco Del Giudice
Marinella Fiocchiaro
Filippo Gavi
Martina Maggi
Simona Presutti

UFFICIO PAZIENTI
Consigliere Ufficio: *Vincenzo Mirone*

SEZIONE RAPPORTI PATIENT OFFICE EAU ED AUA
Responsabile: *Roberto La Rocca*

Fabiana Cancrini
Luigi Napolitano

SEZIONE RAPPORTI ASSOCIAZIONI NAZIONALI PAZIENTI
Responsabile: *Corrado Franzese*

Gian Maria Busetto
Nicola Mondaini

UFFICIO INNOVAZIONI TECNOLOGICHE
Consigliere Ufficio: *Alessandro Antonelli*

SEZIONE INNOVAZIONE CHIRURGICA
Responsabile: *Ugo Falagario*

Daniele Castellani
Sonia Costantino
Michele Di Dio
Matteo Facco
Angelo Mottaran
Tommaso Silvestri

SEZIONE INNOVAZIONE DIGITALE
Responsabile: *Paolo Dell'Oglio*

Daniele Amparore
Alberto Bianchi
Luca Di Gianfrancesco
Angelica Grasso
Andrea Panunzio
Francesco Soria

UFFICIO AFFARI REGIONALI
Consigliere Ufficio: *Vincenzo Ficarra*

SEZIONE RAPPORTI CON SOCIETÀ SCIENTIFICHE REGIONALI
Responsabile: *Nazareno Suardi*

SEZIONE ATTIVITÀ SCIENTIFICHE REGIONALI
Responsabile: *Debora Marchiori*

COMITATO DELLA STORIA DELL'UROLOGIA ITALIANA

Coordinatori: *Giuseppe Martorana, Roberto Maria Scarpa*

DELEGATI REGIONALI

PIEMONTE/VALLE D'AOSTA - Mattia Sibona
LIGURIA - Marco Borghesi
LOMBARDIA - Giorgio Gandaglia
VENETO - Fabio Zattoni
FRIULI VENEZIA GIULIA - Alessandro Crestani
TRENTINO ALTO ADIGE - Tommaso Cai
EMILIA ROMAGNA - Lorenzo Bianchi
TOSCANA - Vincenzo Li Marzi
UMBRIA - Elisabetta Costantini
MARCHE - Andrea Benedetto Galosi
LAZIO - Antonio Luigi Pastore
ABRUZZO/MOLISE - Salvatore Siracusano
CAMPANIA - Claudia Collà Ruvolo
PUGLIA - Vincenzo Pagliarulo
BASILICATA - Roberto Falabella
CALABRIA - Fabio Crocerossa
SICILIA - Rosa Giaimo
SARDEGNA - Riccardo Bientinesi

PRESIDENTI SIU

ANGELO ROTH	1908 - 1909
GIORGIO NICOLICH	1923 - 1924
LUIGI FERRIA	1924 - 1926
ROBERTO ALESSANDRI	1926 - 1928
GINO LASIO	1928 - 1930
CARMELO BRUNI	1930 - 1932
ULISSE GARDINI	1932 - 1934
CARLO RAVASINI	1934 - 1936
ACHILLE LUIGI BONANOME	1936 - 1938
PAOLO LILLA	1938 - 1940
GUSTAVO RAIMOLDI (COMMISSARIO)	1946
GUSTAVO RAIMOLDI	1946 - 1948
MICHELE PAVONE	1948 - 1950
CARLO CHIAUDANO	1950 - 1952
ERMANNO MINGAZZINI	1952 - 1954
GIORGIO NICHOLICH JR.	1954 - 1956
MICHELANGELO SORRENTINO	1956 - 1958
FRANCESCO DE GIRONCOLI	1958 - 1960
LUIGI PISANI	1960 - 1962
MARIO NEGRO	1962 - 1964
GIORGIO RAVASINI	1964 - 1966
ULRICO BRACCI	1966 - 1968
FRANCO DE GIRONCOLI	1968 - 1970
ALFIERO COSTANTINI	1970 - 1972
MARIO ARDUINI	1972 - 1974
ULRICO BRACCI	1974 - 1978
LUCIANO GIULIANI	1978 - 1982

ORGANIGRAMMA **2025-2029**

ALDO MARTELLI	1982 - 1984
FRANCESCO CORRADO	1984 - 1986
SALVATORE ROCCA ROSSETTI	1986 - 1988
CARLO CORBI	1988 - 1990
MARIO POLITO	1990 - 1992
PIETRO LANZA	1992 - 1994
TULLIO LOTTI	1994 - 1996
ALBERTO ZANOLLO	1996 - 1998
ENRICO PISANI	1998 - 2000
GIORGIO CARMIGNANI	2000 - 2003
ALDO VITTORIO BONO	2003 - 2006
VINCENZO MIRONE	2006 - 2009
FRANCESCO ROCCO	2009 - 2010
VITO PANSADORO	2010 - 2011
EMANUELE BELGRANO	2011 - 2012
ALBERTO MASALA	2012 - 2013
GIUSEPPE MARTORANA	2013 - 2014
MAURIZIO BRAUSI	2014 - 2015
WALTER ARTIBANI	2015 - 2016
ROBERTO CARONE	2016 - 2017
GIUSEPPE VESPASIANI	2017 - 2018
SALVATORE VOCE	2018 - 2019
ROBERTO MARIO SCARPA	2019 - 2021
ANTONIO RIZZOTTO	2021 - 2022
GIUSEPPE CARRIERI	2022 - 2025
GIUSEPPE CARRIERI	2025 - 2029

ELENCO REVISORI ABSTRACT SIU

Daniele Amparore
Davide Arcaniolo
Riccardo Autorino
Stefano Di Bari
Elisa Berdondini
Alfredo Berrettini
Riccardo Bertolo
Carlo Bettocchi
Lorenzo Bianchi
Marco Borghesi
Nicolòmaria Buffi
Tommaso Cai
Gianluigi Califano
Umberto Capitanio
Paolo Capogrosso
Marco Castagnetti
Daniele Castellani
Giuseppe Celentano
Antonio Cicione
Luca Cindolo
Edoardo Cisero
Francesco Claps
Roberto Contieri
Alessandro Crestani
Massimiliano Creta
Vito Cucchiara
Federico Dehò
Paolo Dell'Oglio
Pietro Diana
Ettore Di Trapani
Ugo Falagario
Mario Falsaperla
Stefania Ferretti
Nicola Fossati
Ferdinando Fusco
Giorgio Gandaglia
Rosa Giaimo
Antonella Giannantoni
Willy Giannubilo
Michele Gnech
Francesco Greco
Ester Illiano
Carlo Introini
Vito Lacetera
Costantino Leonardo
Giovanni Liguori
Beatrice Lillaz
Chiara Lonati
Elisa De Lorenzis
Giuseppe Lucarelli
Giovanni Lughezzani
Stefano Luzzago
Luciano Macchione
Vito Mancini
Francesco Mangiapia
Guglielmo Mantica
Debora Marchiori
Andrea Mari
Luciana Mariani
Giancarlo Marra
Serena Maruccia
Lorenzo Masieri
Elio Mazzone
Eugenio Miglioranza
Francesco Mistretta
Simone Morselli
Marco Moschini
Giorgio Napodano
Richard Naspro
Nicola Nicolai
Rossella Nicoletti
Luca Orecchia
Antonio Luigi Pastore
Nicola Pavan
Alessio Pecoraro
Alberto Piana
Federico Piramide
Valeria Pizziconi
Fabrizio Presicce
Silvia Proietti
Francesca Ragni
Giuseppe Reitano
Michele Rizzo
Roberto La Rocca
Marco Roscigno
Marta Rossanese
Pierluigi Russo
Claudia Collà Ruvolo
Stefano Salciccia
Salvatore Sansalone
Giulia Sbrollini
Marcello Scarcia
Arcangelo Sebastianelli
Silvia Secco
Omidreza Sedigh
Maria Chiara Sighinolfi
Diego Signorello
Marta Signoretti
Alchiede Simonato
Gabriele Sorce
Francesco Soria
Pietro Spatafora
Armando Stabile
Angelo Territo
Marco Ticonosco
Agostino Tuccio
Gabriele Tulone
Manuela Tutolo
Alessandro Uleri
Francesca Vedovo
Eugenio Ventimiglia
Paolo Verze
Graziano Vignolini
Alessandro Volpe
Claudia Zaccaro
Alessandro Zucchi

INFORMAZIONI GENERALI

› SEDE DEL CONGRESSO pag. **14**

› MAPPA AREA CONGRESSUALE pag. **16**

› PARTECIPAZIONE AL CONGRESSO pag. **18**

SIU 2026

› NORME PER GLI ORATORI pag. **19**

› PROGRAMMA ECM pag. **21**

› PREMI SIU 2026 pag. **23**

SEDE DEL CONGRESSO

PALAZZO DEI CONGRESSI - PALARICCIONE
Via Virgilio, 17 - 47838 Riccione (RN)

COME RAGGIUNGERE LA SEDE DEL CONGRESSO

AUTO

- Riccione è ben collegata alla rete autostradale italiana. L'uscita Riccione si trova sull'Autostrada A14 Bologna – Taranto. Con l'A14 si raggiunge comodamente la A4 per Venezia, la A22 per il passo del Brennero e la A1 per Firenze, Roma e Napoli.
  PalaRiccione si trova a 1 Km dall'uscita dell'Autostrada.
  Per informazioni www.autostrade.it

TRENO

- La stazione ferroviaria di Riccione si trova a due passi dal centro e a soli 3 minuti a piedi da PalaRiccione.
  Per informazioni www.trenitalia.com

TAXI

- COOPERATIVA TAXI RICCIONE c/o P.le Cadorna (di fronte alla stazione ferroviaria).
  Tel. 0541 600559

BUS E SERVIZI URBANI

- METROMARE è il nuovo sistema di gestione del trasporto pubblico di Riccione.
- Biglietteria presso P.le Curiel
  Per informazioni tel. 199 115577 oppure collegati al sito www.startromagna.it

AEREO

- AEROPORTO INTERNAZIONALE "G. MARCONI" (60 MINUTI DA RICCIONE)
  www.bologna-airport.it
- SERVIZIO NAVETTA GIORNALIERO A/R AEROPORTO BOLOGNA-RIMINI:
  Shuttle Rimini Bologna Airport
- AEROPORTO INTERNAZIONALE "FEDERICO FELLINI" (10 MINUTI DA RICCIONE)
  www.riminiairport.com

- AEROPORTO DI FORLÌ “LUIGI RIDOLFI” (40 MINUTI DA RICCIONE)
  www.forli-airport.com
- AEROPORTO DI ANCONA-FALCONARA “R. SANZIO” (45 MINUTI DA RICCIONE)
  www.anconaairport.com

GIORNI E ORARI

EVENTO

- MERCOLEDÌ 28 OTTOBRE dalle ore 11:30 alle ore 18:30
- GIOVEDÌ 29 OTTOBRE dalle ore 07:30 alle ore 17:45
- VENERDÌ 30 OTTOBRE dalle ore 07:30 alle ore 18:15
- SABATO 31 OTTOBRE dalle ore 07:30 alle ore 13:30

AREA ESPOSITIVA

- MERCOLEDÌ 28 OTTOBRE dalle ore 10:30 alle ore 18:30
- GIOVEDÌ 29 OTTOBRE dalle ore 07:30 alle ore 17:45
- VENERDÌ 30 OTTOBRE dalle ore 07:30 alle ore 18:15
- SABATO 31 OTTOBRE dalle ore 07:30 alle ore 13:30

MAPPA AREA CONGRESSUALE

1° LIVELLO

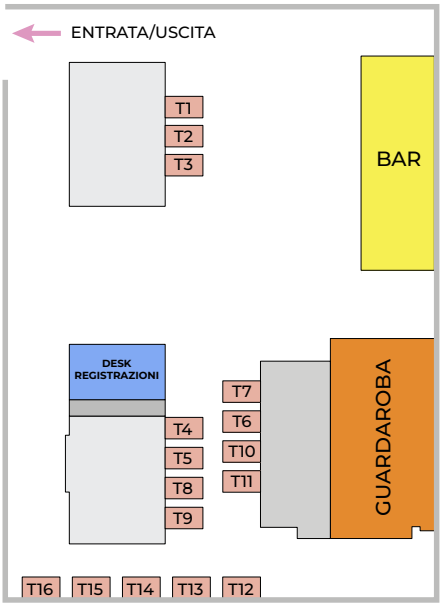

3° LIVELLO

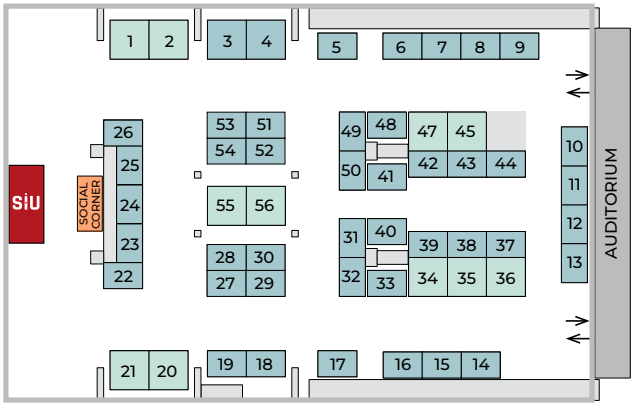

4° LIVELLO

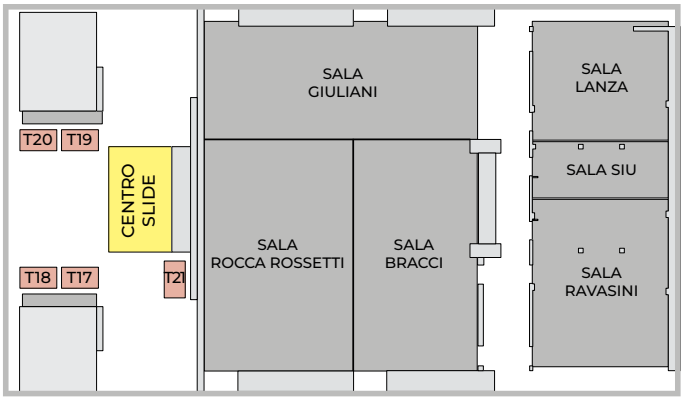

5° LIVELLO

INFORMAZIONI **GENERALI**

AZIENDA	STAND
AB MEDICA	27 + 29 + 30
ACCORD HEALTHCARE	20
ACTA GROUP	51
ALLIANCE MEDICAL TECHNOLOGIES	18 + 19
AMBU	52
ASTELLAS	12 + 13 + 37
BAYER I ORION PHARMA	1
BOSTON SCIENTIFIC	45
CARLO BIANCHI I CMR SURGICAL	21
COLOPLAST	22
DIMED	7
DOC PHARMA	23
ESAOTE	9
FIDIA FARMACEUTICI	42 + 43
IBSA	48 + 49
INNOVAMEDICA BY PALEX	3 + 4
INTUITIVE	33 + 34 + 35 + 36
IPSEN	41 + 50
JOHNSON&JOHNSON	14 + 15 + 16
KARL STORZ	53
KONPHARMA	44
MEDAC PHARMA	54
MEDICAL NOTE	25
MOVI	55 + 56
NATURNEED	38
NEOPHARMED GENTILI	26
OLYMPUS	28
PIERRE FABRE PHARMA	47
RECORDATI	31 + 32
S&R FARMACEUTICI	10 + 11
SCIVITA MEDICAL	2
SHEDIR PHARMA	40
SOPHOS BIOTECH	17
TELEFLEX	5
TRISTEL	24
YUSHU HEALTHCARE	8
ZAMBON	6

AZIENDA	SPAZIO TAVOLINO
1° LIVELLO	
BIOSTILOGIT PHARMACEUTICALS	T1
BRAIN	T15
CONVATEC	T4
CURIUM PHARMA	T11
DORNIER MEDTECH	T12
ECUPHARMA	T6
IDI PHARMA	T5
LABORATORI NUTRIPHYT	T9
LAMPUGNANI FARMACEUTICI	T14
MEDIS	T16
MEDLINE	T8
A.MENARINI DIAGNOSTICS	T3
NALKEIN	T7
OMEGA PHARMA	T10
PHOTOCURE	T2
TECNOGAMMA	T13
4° LIVELLO	
DE CHIRICO	T19
EBERLIFE FARMACEUTICI	T20
HMC GROUP	T18
M.G. LORENZATTO	T21
PESMED	T17

PARTECIPAZIONE AL CONGRESSO

BADGE CONGRESSUALI E COLORI DI IDENTIFICAZIONE

Ogni partecipante regolarmente iscritto e in regola con la quota sociale 2026 riceverà un badge interattivo. Ogni badge avrà un codice a barre nel quale saranno registrati tutti i dati a lui relativi e con il quale potrà avere l'accesso alle sessioni del Congresso. Il badge, che potrà essere ritirato presso la Segreteria Organizzativa, è l'unica chiave di accesso al Congresso. Si prega pertanto di indossarlo sempre. Duplicati verranno stampati **solo in casi eccezionali**.

- **BLU** SOCIO
- **ROSSO** CONGRESSISTA
- **ARANCIONE** SPEAKER
- **NERO** SOCIO JUNIOR
- **GRIGIO** ESPOSITORE
- **GIALLO** STAMPA
- **VERDE** STAFF

ATTESTATI DI PARTECIPAZIONE

L'ATTESTATO di PARTECIPAZIONE verrà inviato esclusivamente via email nei giorni successivi alla chiusura del Congresso.
INDOSSA SEMPRE IL BADGE!
Registreremo la tua presenza ad ogni ingresso/uscita in Auditorium e nelle sale dei lavori scientifici.

CONTATTI SEGRETERIA ORGANIZZATIVA

› SIU SERVICE SRL: TEL. 06.86202637

AGENZIA PARTNER (prenotazioni alberghiere, viaggi e trasferimenti)

PROMHOTELS RICCIONE – DIV. RICCIONE CONGRESSI
Tel.: 0541.604160 – int. 20
Email: eventi@riccionecongressi.com
Sede: P.zza Unità, 10 – 47838 Riccione

NORME PER GLI ORATORI

A garanzia del rispetto del programma congressuale, è indispensabile una rigorosa osservanza di tutti i tempi indicati ed è essenziale che le sessioni abbiano inizio con la massima puntualità; gli oratori sono pertanto pregati di attenersi scrupolosamente ai tempi assegnati.

Ai moderatori, oltre al ringraziamento per aver accettato l'impegno, va anche la nostra preghiera di essere inflessibili nel far rispettare gli orari previsti. In caso di assenza dei relatori, i moderatori sono autorizzati e invitati ad iniziare con le presentazioni successive, cancellando di fatto le presentazioni in ritardo. In aderenza alla Dichiarazione di Helsinki, gli autori dei lavori presentati contenenti studi clinici dovranno fornire una dichiarazione di approvazione dello studio clinico da parte del Comitato Etico Locale.

› NUOVO FORMAT PER LE SESSIONI SHORT COMMUINICATION E VIDEO

In occasione del Congresso Nazionale SIU 2026, il Comitato Congresso dell'Ufficio Scientifico SIU introduce un nuovo format per le sessioni dedicate alle Short Communications e ai Video, con l'obiettivo di valorizzare i contributi scientifici e rendere le sessioni più dinamiche, interattive ed efficaci. Le sessioni saranno organizzate per aree tematiche e avranno una durata di 60 o 90 minuti, articolata in blocchi di 30 minuti. Ogni blocco comprenderà la presentazione di 3-5 Short Communications (3 minuti ciascuna) e/o Video (5 minuti ciascuno), seguita da un intervento di 5 minuti del Discussant, che contestualizzerà i lavori presentati alla luce delle più recenti evidenze scientifiche e delle Linee Guida. Al termine di ogni blocco sarà previsto uno spazio di discussione coordinato dai Moderatori.

Il nuovo format è stato pensato per favorire una maggiore integrazione tra presentazioni, discussione e aggiornamento scientifico, promuovendo il confronto tra i partecipanti e valorizzando il contributo di Presentatori, Discussant, Moderatori e Audience. Il rispetto dei tempi e dei ruoli da parte di tutte le figure coinvolte sarà fondamentale per garantire il buon funzionamento delle sessioni.

Con questa iniziativa, la SIU conferma il proprio impegno nell'innovazione dei format congressuali e nella valorizzazione della ricerca scientifica urologica, con l'obiettivo di offrire ai partecipanti un'esperienza sempre più coinvolgente e di elevato valore formativo.

› SHORT COMMUNICATION

Presentazione 3 minuti.

Gli Autori avranno 3 minuti per presentare il proprio contributo (alla scadenza l'audio sarà automaticamente interrotto), sarà possibile presentare al massimo 4 diapositive del lavoro.

› VIDEO

Gli Autori avranno 5 minuti per presentare il proprio contributo video (alla scadenza l'audio sarà automaticamente interrotto).

› CENTRO SLIDE

Il Centro Slide sarà aperto mezz'ora prima dell'inizio dei lavori, durante tutte le giornate congressuali. Sul podio di ogni sala è installato un computer dotato di Software Office 2010 Professional o versione successiva. Non è concesso collegarsi con il proprio computer al fine di evitare spiacevoli inconvenienti tecnici. Ogni sala sarà collegata in rete con il Centro Slide. Gli autori sono pregati di fornire il file in PowerPoint al Centro Slide entro la mattina per le sedute pomeridiane e il pomeriggio per le sedute della mattina successiva.

› CONFLITTO DI INTERESSI

È politica di SIU che ogni relatore delle sessioni scientifiche inserisca, all'inizio della sua presentazione, una diapositiva con la dichiarazione di eventuale conflitto di interessi tra relatore ed Aziende.

L'eventuale supporto riconosciuto a SIU per l'attività svolta dal relatore/moderatore, in qualità di membro del Consiglio Direttivo SIU, è devoluto interamente a favore della Fondazione SIU Urologia Onlus.

PROGRAMMA ECM – EDUCAZIONE CONTINUA IN MEDICINA

Quest'anno la Società Italiana di Urologia, Provider n. 221, ha il piacere di presentarvi la seguente offerta formativa nell'ambito del 99° Congresso Nazionale:

› GIOVEDÌ 29 OTTOBRE

ENDOSCOPIA DELLE BASSE VIE URINARIE. PRIMA PUNTATA: TURB, ERBT CON LASER E TERAPIA ENDOCAVITARIA TRADIZIONALE
Orario 7:30 - 9.30
Sala ROCCA ROSSETTI
Coordinatore: RODOLFO HURLE (Milano)
2 crediti ECM - ID evento: 221-490578

CARCINOMA RENALE LOCALIZZATO, LOCALMENTE AVANZATO E METASTATICO: APPROCCIO CLINICO MODERNO
Orario 7:30 - 9.30
Sala GIULIANI
Coordinatore: ALESSANDRO VOLPE (Novara)
2 crediti ECM - ID evento: 221-490586

LE SFIDE IN ENDOUROLOGIA E CHIRURGIA PERCUTANEA
Orario 7:30 - 9.30
Sala BRACCI
Coordinatore: SILVIA PROIETTI (Milano)
2 crediti ECM - ID evento: 221-491150

DOLORE PERINEALE E SINDROMI CHE MIMANO LA PROSTATITE: ANATOMIA, DIAGNOSI DIFFERENZIALE E STRATEGIE TERAPEUTICHE
Orario 7:30 - 9.30
Sala RAVASINI
Coordinatore: SABRINA DE CILLIS (Orbassano)
2 crediti ECM - ID evento: 221-491236

› VENERDÌ 30 OTTOBRE

LE TERAPIE ULTRA-MINI-INVASIVE NEL TRATTAMENTO DELL'ADENOMA PROSTATICO: TECNICHE A CONFRONTO
Orario 7:30 - 9.30
Sala ROCCA ROSSETTI
Coordinatore: SILVIA SECCO (Milano)
2 crediti ECM - ID evento: 221-491476

LA GESTIONE DEL PAZIENTE CANDIDATO A TERAPIA ORMONALE DI VECCHIA E NUOVA GENERAZIONE: UNA GUIDA PRATICA PER L'UROLOGO
Orario 7:30 - 9.30
Sala GIULIANI
Coordinatore: ALESSANDRO SCIARRA (Roma)
2 crediti ECM - ID evento: 221-491496

DISFUNZIONE ERETTILE: SOLUZIONI INNOVATIVE NON INVASIVE E STRATEGIE TERAPEUTICHE AVANZATE
Orario 7:30 - 9.30
Sala BRACCI
Coordinatore: CARLO BETTOCCHI (Foggia)
2 crediti ECM - ID evento: 221-491513

NEOVESCICHE E DERIVAZIONI URINARIE INTRACORPOREE IN CHIRURGIA ROBOTICA: SOLUZIONI TECNICHE INNOVATIVE
Orario 7:30 - 9.30
Sala RAVASINI
Coordinatore: FABRIZIO DAL MORO (Padova)
2 crediti ECM - ID evento: 221-491153

› SABATO 31 OTTOBRE

SOLUZIONI CHIRURGICHE DELLE PATOLOGIE ANDROLOGICHE PIÙ COMUNI: COME AFFRONTARLE AL MEGLIO
Orario 7:30 - 9.30
Sala ROCCA ROSSETTI
Coordinatore: GIOVANNI LIGUORI (Trieste)
2 crediti ECM - ID evento: 221-491147

CHIRURGIA RICOSTRUTTIVA URETERALE: NUOVE SOLUZIONI CHIRURGICHE
Orario 7:30 - 9.30
Sala GIULIANI
Coordinatore: NICOLÒ MARIA BUFFI (Milano)
2 crediti ECM - ID evento: 221-491145

PROSTATECTOMIA RADICALE ROBOTICA: NUOVE SOLUZIONI TECNICHE E NUOVI APPROCCI CHIRURGICI
Orario 7:30 - 9.30
Sala BRACCI
Coordinatore: MARIA CHIARA SIGHINOLFI (Roma)
2 crediti ECM - ID evento: 221-491144

DALLA BIOPSIA ALLO STAGING DEL CARCINOMA PROSTATICO NEL 2026: PSA, IMAGING, BIOPSIA, PET-TC CON PSMA
Orario 7:30 - 9.30
Sala RAVASINI
Coordinatore: GIANCARLO MARRA (Torino)
2 crediti ECM - ID evento: 221-491140

Per i dettagli sui programmi dei corsi congressuali vi rimandiamo alle pagine dedicate.

MODALITÀ DI ACQUISIZIONE DEI CREDITI FORMATIVI

Per conseguire i crediti formativi relativi a ciascun corso, è INDISPENSABILE:

- **iscrizione al corso:** essere regolarmente iscritti al corso tramite la piattaforma www.ecm.siu.it;
- **partecipazione:** presenza ad almeno il 90% della durata complessiva del corso congressuale, rilevata con badge attraverso sistema elettronico;
- **compilazione dei questionari:** compilare sia il Questionario ECM - Valutazione di Apprendimento che il Questionario di Gradimento dell'evento.
  Per compilare i questionari, accedere alla piattaforma ECM SIU dopo l'evento, tramite www.ecm.siu.it o dall'AREA PERSONALE / I MIEI CORSI.

Non sono previste deroghe a questi requisiti.

Per ulteriori informazioni o assistenza, contattare: helpdesk@siu.it

Consulta la RACCOLTA ABSTRACT del 99° Congresso Nazionale SIU sull'App SIU26 e sul sito www.siu.it

SCARICA IL PDF ONLINE

MINERVA UROLOGY and NEPHROLOGY

VOLUME 78 · SUPPL. 1 · No. 5 · OCTOBER 2026

Abstract
99° CONGRESSO NAZIONALE
DELLA SOCIETÀ ITALIANA DI UROLOGIA (SIU)
28-31 ottobre 2026
Riccione

SIU Società Italiana di Urologia dal 1908

EDIZIONI · MINERVA · MEDICA

PUBBLICAZIONE PERIODICA BIMESTRALE - POSTE ITALIANE S.P.A. - SPED. IN A.P. D.L. 353/2003 (CONV. IN L. 27/02/2004 N° 46) ART. 1, COMMA 1, DCB/CN - ISSN 2724-605 I TAXE PERCUE

PREMI SIU 2026

- **PREMIO ROTH**
  Premio intitolato al primo Presidente della Società Italiana di Urologia.
  Il Consiglio Direttivo ogni anno assegna questo premio al Socio che nel corso della sua carriera si è distinto per la sua attività nel campo dell'urologia.

- **MATULA ITALIAN AWARD**
  L'urologo under 40 con miglior curriculum (il vincitore del Matula Italian Award sarà il candidato italiano dell'EAU Crystal Matula Award).

- **PREMIO RISING STAR**
  Assegnato agli urologi under 33 con miglior curriculum scientifico afferenti alle seguenti macroaree: NORD in memoria di Paolo Bianchi, CENTRO in memoria di Giorgio Martino e SUD in memoria di Davide Loizzo.

  Il Premio Roth, il Premio Matula e il Premio Rising Star 2026 verranno consegnati in occasione della Cerimonia Inaugurale, Giovedì 29 ottobre ore 18:30.

- **PREMIO BRACCI**
  Miglior lavoro scientifico originale pubblicato nell'arco dell'anno 2025 su una rivista internazionale peer reviewed.

- **PREMIO MASSIMINO D'ARMIENTO**
  Miglior lavoro scientifico originale in ambito endourologico pubblicato nell'arco dell'anno 2025 su una rivista internazionale peer reviewed.

- **PREMIO VINCENZO DISANTO**
  Miglior lavoro scientifico originale in tema di chirurgia laparoscopica e robotica pubblicato nell'arco dell'anno 2025 su una rivista internazionale peer reviewed.

- **PREMIO BARBARA GROSSETTI**
  Assegnato all'autrice della migliore tesi di specializzazione in Urologia discussa nel corso dell'anno 2025.

- **PREMIO ANDREA TAMAGNONE**
  Assegnato all'autore della migliore tesi di specializzazione in Urologia discussa nel corso dell'anno 2025.

- **PREMIO BEST VIDEO**
  Il miglior contributo Video presentato al 99° Congresso Nazionale SIU.

› **BE SOCIAL ON X #SIU26**

Ogni giorno del Congresso, in palio una Quota Sociale 2027 per il "miglior uro-tweet" con l'hashtag #SIU26. I vincitori verranno comunicati sul sito www.siu.it nei giorni successivi al Congresso.

Il Premio Bracci, Massimino D'Armiento, Vincenzo Disanto, Barbara Grossetti, Andrea Tamagnone e Best Video 2026 verranno consegnati in occasione dell'Assemblea Generale Ordinaria, Venerdì 30 ottobre ore 09:30.

APP SIU26

Scopri la nuova grafica dell'APP SIU26!
Scarica l'App e visualizza il nuovo design: più moderno, più bello ma soprattutto più funzionale!

SCARICA L'APP!

L'App SIU26 del 99° Congresso SIU e la sua nuova funzionalità:

"Fai una domanda"

Tramite il tuo smartphone potrai interagire LIVE, anche in questa edizione del 99° Congresso, in alcune sessioni previste in Auditorium Roth, segnalate con il logo, inviando direttamente alla Faculty quesiti sulla tematica dibattuta in quel momento.

CERIMONIA INAUGURALE

GIOVEDÌ 29 OTTOBRE
ORE 18:30
Sala AUDITORIUM ROTH

Con la partecipazione di

Ale e Franz

CORSI
CONGRESSUALI

IL PORTALE DI FORMAZIONE

ECM SIU

SIU insieme ai soci per migliorare e ampliare competenze e abilità professionali

Attraverso la Piattaforma ECM SIU è possibile iscriversi ai corsi accreditati erogati dal Provider SIU. Questa opportunità consente di conseguire i crediti formativi previsti per il triennio 2023-2025 (Decreto Legge 29 dicembre 2022, n. 198), secondo le modalità indicate dalla Commissione Nazionale per la Formazione Continua, con notevoli vantaggi sia in termini economici che temporali. La SIU è Provider ECM Standard dal 2013 e sviluppa percorsi formativi dedicati agli specialisti in Urologia, ma anche per altre professioni sanitarie.
Diverse sono le tipologie di corsi che SIU può erogare: formazione a distanza (FAD); formazione residenziale (RES); formazione blended o mista (FAD+RES); formazione sul campo (FSC).

Per ulteriori informazioni consultare la pagina **www.ecm.siu.it**

I CORSI CONGRESSUALI **2026** (Contenuti accreditati ECM)

- ENDOSCOPIA DELLE BASSE VIE URINARIE. PRIMA PUNTATA: TURB, ERBT CON LASER E TERAPIA ENDOCAVITARIA TRADIZIONALE pag. **32**
- CARCINOMA RENALE LOCALIZZATO, LOCALMENTE AVANZATO E METASTATICO: APPROCCIO CLINICO MODERNO pag. **33**
- LE SFIDE IN ENDOUROLOGIA E CHIRURGIA PERCUTANEA pag. **34**
- DOLORE PERINEALE E SINDROMI CHE MIMANO LA PROSTATITE: ANATOMIA, DIAGNOSI DIFFERENZIALE E STRATEGIE TERAPEUTICHE pag. **35**
- LE TERAPIE ULTRA-MINI-INVASIVE NEL TRATTAMENTO DELL'ADENOMA PROSTATICO: TECNICHE A CONFRONTO pag. **36**
- LA GESTIONE DEL PAZIENTE CANDIDATO A TERAPIA ORMONALE DI VECCHIA E NUOVA GENERAZIONE: UNA GUIDA PRATICA PER L'UROLOGO pag. **37**
- DISFUNZIONE ERETTILE: SOLUZIONI INNOVATIVE NON INVASIVE E STRATEGIE TERAPEUTICHE AVANZATE pag. **38**
- NEOVESCICHE E DERIVAZIONI URINARIE INTRACORPOREE IN CHIRURGIA ROBOTICA: SOLUZIONI TECNICHE INNOVATIVE pag. **39**
- SOLUZIONI CHIRURGICHE DELLE PATOLOGIE ANDROLOGICHE PIÙ COMUNI: COME AFFRONTARLE AL MEGLIO pag. **40**
- CHIRURGIA RICOSTRUTTIVA URETERALE: NUOVE SOLUZIONI CHIRURGICHE pag. **41**
- PROSTATECTOMIA RADICALE ROBOTICA: NUOVE SOLUZIONI TECNICHE E NUOVI APPROCCI CHIRURGICI pag. **42**
- DALLA BIOPSIA ALLO STAGING DEL CARCINOMA PROSTATICO NEL 2026: PSA, IMAGING, BIOPSIA, PET-TC CON PSMA pag. **43**

GIOVEDÌ 29 OTTOBRE	SALA ROCCA ROSSETTI	ORE 7:30 - 9:30

CORSO **ENDOSCOPIA DELLE BASSE VIE URINARIE. PRIMA PUNTATA: TURB, ERBT CON LASER E TERAPIA ENDOCAVITARIA TRADIZIONALE**

COORDINATORE: **Rodolfo HURLE (Milano)**

PROGRAMMA

Provoker: G. Bozzini (Milano)

- INTRODUZIONE: OBIETTIVI FORMATIVI E RUOLO DELLA RESEZIONE ENDOSCOPICA NEL MANAGEMENT DEL NMIBC
  R. Hurle (Milano)
- DIAGNOSTICA PREOPERATORIA DEL TUMORE VESCICALE: CISTOSCOPIA, CITOLOGIA URINARIA E BIOMARCATORI
  M. Paciotti (Milano)
- TURB CONVENZIONALE: TECNICA STEP-BY-STEP E PRINCIPI DI CORRETTA ESECUZIONE
  V. Fasulo (Milano)
- QUALITÀ DELLA TURB E OTTIMIZZAZIONE DEGLI ESITI CHIRURGICI: COME OTTENERE UNA RESEZIONE ADEGUATA
  R. Contieri (Napoli)
- ERBT ED ERBT CON LASER: RAZIONALE, TECNICA, INDICAZIONI E CONFRONTO CON LA RESEZIONE CONVENZIONALE
  V. Fasulo (Milano)
- GESTIONE DELLE COMPLICANZE INTRAOPERATORIE E POSTOPERATORIE DELLA TURB
  M. Paciotti (Milano)
- TURB NEI CASI COMPLESSI: URETRA PROSTATICA, DIVERTICOLI VESCICALI, CUPOLA E ALTRE SEDI DIFFICILI
  F. Claps (Roma)
- DALLA RESEZIONE ALLA TERAPIA ADIUVANTE: STRATIFICAZIONE DEL RISCHIO NEL NMIBC E PRINCIPI DI TERAPIA ENDOCAVITARIA TRADIZIONALE
  R. Contieri (Napoli)
- BCG NELLA PRATICA CLINICA: COME MIGLIORARE SOMMINISTRAZIONE, TOLLERABILITÀ E ADERENZA
  F. Claps (Roma)
- DISCUSSIONE

GIOVEDÌ 29 OTTOBRE	SALA GIULIANI	ORE 7:30 - 9:30

CORSO **CARCINOMA RENALE LOCALIZZATO, LOCALMENTE AVANZATO E METASTATICO: APPROCCIO CLINICO MODERNO**

COORDINATORE: **Alessandro VOLPE (Novara)**

PROGRAMMA

Provoker: C. Re (Milano)

- **CARCINOMA RENALE LOCALIZZATO: COSA C'È DI NUOVO NELLA DIAGNOSI?**
  - LA RM RENALE E LE TECNICHE DI IMAGING MOLECOLARE: COSA POSSONO AGGIUNGERE ALLA TC?
    U. Capitanio (Milano)
  - LA BIOPSIA PERCUTANEA: VEDRÀ MAI AMPLIARE LE SUE INDICAZIONI
    C. Palumbo (Novara)
  - DISCUSSIONE CON BREVE CASO CLINICO
    C. Re (Milano)
- **CARCINOMA RENALE LOCALIZZATO: COSA C'È DI NUOVO NELLA TERAPIA?**
  - LA NEFRECTOMIA PARZIALE GUIDATA DALL'IMAGING: È UN VALORE AGGIUNTO?
    D. Amparore (Torino)
  - LA SBRT: È REALMENTE UN'OPZIONE OGGI NEL TUMORE RENALE LOCALIZZATO? QUALE VALORE AGGIUNTO RISPETTO ALLE TERAPIE ABLATIVE?
    G. Francolini (Firenze)
  - DISCUSSIONE CON BREVE CASO CLINICO
    C. Re (Milano)
- **CARCINOMA RENALE LOCALMENTE AVANZATO: LA CHIRURGIA DEL TROMBO CAVALE**
  A. Galfano (Milano)
- **CARCINOMA RENALE LOCALMENTE AVANZATO: IL PUNTO SULLA TERAPIA ADIUVANTE**
  - LA TERAPIA ADIUVANTE CON PEMBROLIZUMAB: SEMPRE UTILE QUANDO INDICATA?
    C. Porta (Bari)
  - DISCUSSIONE CON BREVE CASO CLINICO
    C. Re (Milano)
- **CARCINOMA RENALE METASTATICO: QUALI PROSPETTIVE?**
  - LA CHIRURGIA CITORIDUTTIVA DILAZIONATA: QUAL È IL SUO SPAZIO?
    R. Iacovelli (Roma)
  - LA TERAPIA SISTEMICA DI PRIMA LINEA: QUAL È LA COMBINAZIONE MIGLIORE?
    C. Porta (Bari)
  - DISCUSSIONE CON BREVE CASO CLINICO
    C. Re (Milano)
  - CONCLUSIONI
    A. Volpe (Novara)

GIOVEDÌ 29 OTTOBRE	SALA BRACCI	ORE 7:30 - 9:30

CORSO **LE SFIDE IN ENDOUROLOGIA E CHIRURGIA PERCUTANEA**

COORDINATORE: **Silvia PROIETTI (Milano)**

PROGRAMMA

Provoker: I. Kartalas Goumas (Vigevano)

- INTRODUZIONE
  S. Proietti (Milano)
- AI IN ENDOUROLOGIA: COME PUÒ AIUTARE L'UROLOGO NEL TRATTAMENTO DELLA LITIASI
  D. Castellani (Acquaviva delle Fonti)
- TECNICHE DI ASPIRAZIONE A CONFRONTO: VANTAGGI, SVANTAGGI ED INDICAZIONI
  G. Celentano (Napoli)
- CHIRURGIA PERCUTANEA PER CALCOLOSI: TECNICHE DI LITOTRISSIA E FONTI ENERGETICHE A CONFRONTO
  E. De Lorenzis (Milano)
- COME PREVENIRE LE COMPLICANZE IN ENDOUROLOGIA : DALLA STENOSI ALL'AVULSIONE URETERALE
  G. Giusti (Milano)
- DIBATTITO E CONCLUSIONI
  I. Kartalas Goumas (Vigevano)

GIOVEDÌ 29 OTTOBRE	SALA RAVASINI	ORE 7:30 - 9:30

CORSO **DOLORE PERINEALE E SINDROMI CHE MIMANO LA PROSTATITE: ANATOMIA, DIAGNOSI DIFFERENZIALE E STRATEGIE TERAPEUTICHE**

COORDINATORE: **Sabrina DE CILLIS (Orbassano)**

PROGRAMMA

Provoker: D. Porru (Pavia)

- INTRODUZIONE
  S. De Cillis (Orbassano)
- ANATOMIA FUNZIONALE DEL PERINEO E BASI NEUROFISIOLOGICHE DEL DOLORE
  F. Forte (Roma)
- IL RUOLO DELL'UROLOGO: FENOTIPIZZAZIONE E RED FLAGS
  M. Cerruto (Verona)
- DIAGNOSI DIFFERENZIALE: DISFUNZIONI DEL PAVIMENTO PELVICO, DOLORE MIOFASCIALE, DOLORE NEUROPATICO E NEVRALGIA DEL PUDENDO
  M. Agnello (Torino)
- STRATEGIE TERAPEUTICHE INTEGRATE
  S. Musco (Firenze)
- DISCUSSIONE INTERATTIVA E CONCLUSIONI
  Provoker: D. Porru (Pavia)

VENERDÌ 30 OTTOBRE	SALA ROCCA ROSSETTI	ORE 7:30 - 9:30

CORSO **LE TERAPIE ULTRA-MINI-INVASIVE NEL TRATTAMENTO DELL'ADENOMA PROSTATICO: TECNICHE A CONFRONTO**

COORDINATORE: **Silvia SECCO (Milano)**

PROGRAMMA

Provoker: C. Fiori (Orbassano)

- **SESSIONE 1 – FONDAMENTI**
  - COSA È UNA MIST
    R. Lombardo (Roma)
  - INQUADRAMENTO CLINICO E SELEZIONE DEL PAZIENTE NELLE MIST: LINEE GUIDA
    F. Gallo (Savona)
- **SESSIONE 2 – TECNICHE ULTRA-MINI-INVASIVE**
  - PROSTATIC URETHRAL LIFT: COSA, A CHI, PERCHÉ
    G. Mirabella (Brescia)
  - TERAPIA CON VAPORE ACQUEO: COSA, A CHI, PERCHÉ
    L. Cindolo (Roma)
  - STENT PROSTATICO TEMPORANEO: COSA, A CHI, PERCHÉ
    R. Castellucci (Roma)
  - TPLA: COSA, A CHI, PERCHÉ
    F. Sessa (Firenze)
- **SESSIONE 3 – DECISION MAKING PRATICO**
  - ALGORITMO DECISIONALE NELLE MIST
    A. Turbanti (Roma)
- **SESSIONE 4 – SETTING**
  - ANESTESIA LOCALE E DAY CASE
    A. Olivero (Milano)
- **CONCLUSIONI**
  C. Fiori (Orbassano), S. Secco (Milano)

VENERDÌ 30 OTTOBRE	SALA GIULIANI	ORE 7:30 - 9:30

CORSO **LA GESTIONE DEL PAZIENTE CANDIDATO A TERAPIA ORMONALE DI VECCHIA E NUOVA GENERAZIONE: UNA GUIDA PRATICA PER L'UROLOGO**

COORDINATORE: **Alessandro SCIARRA (Roma)**

PROGRAMMA

Provoker: A. Lapini (Firenze)

- **INTRODUZIONE**
  A. Sciarra (Roma)
- **CASO CLINICO: DALLA TERAPIA PRIMARIA ALLA SCELTA ADIUVANTE VS PROGRESSIONE**
  Narrazione: A. Sciarra
  Provoker: A. Lapini (Firenze)
  - APPROFONDIMENTO SU TERAPIA ORMONALE ADIUVANTE: COME, QUANDO E PERCHÉ
    M. Marchioni (Abano Terme)
  - ADT E SALUTE OSSEA: STRATEGIE EFFICACI PER PREVENIRE LA FRAGILITÀ OSSEA
    G. Isaia (Torino)
  - MANAGEMENT DELLE COMPLICANZE METABOLICHE E CARDIOVASCOLARI IN CORSO DI ADT
    A. Salonia (Milano)
- **CASO CLINICO: DALLA TERAPIA ADIUVANTE ALLA PROGRESSIONE BIOCHIMICA**
  Narrazione: A. Sciarra (Roma), A. Lapini (Firenze)
  - APPROFONDIMENTO SU GESTIONE DELLA PROGRESSIONE BIOCHIMICA ALTO RISCHIO: DEINTENSIFICARE OD INTENSIFICARE?
    S. Salciccia (Roma)
  - INTENTIFICARE CON ARSI: ISTRUZIONI PER L'USO PER L'UROLOGO PRESCRITTORE
    O. Caffo (Milano)
- **CASO CLINICO: DALLA PROGRESSIONE BIOCHIMICA AL TUMORE OLIGOMETASTATICO PROGRESSIVO**
  Narrazione: A. Sciarra (Roma), A. Lapini (Firenze)
  - APPROFONDIMENTO SU OLIGOMETASTATICO PROGRESSIVO: PAST AND FUTURE
    G. Gandaglia (Milano)
  - COMPLICANZE IN CORSO DI TERAPIA ORMONALE CON ARSI NEL PAZIENTE METASTATICO: UN APPROCCIO OLISTICO
    S. Salsiccia (Roma)
- CONCLUSIONI

VENERDÌ 30 OTTOBRE	SALA BRACCI	ORE 7:30 - 9:30

CORSO **DISFUNZIONE ERETTILE: SOLUZIONI INNOVATIVE NON INVASIVE E STRATEGIE TERAPEUTICHE AVANZATE**

COORDINATORE: **Carlo BETTOCCHI (Foggia)**

PROGRAMMA

Provoker: A. Zucchi (Pisa)

- INTRODUZIONE
  C. Bettocchi
- INQUADRAMENTO CLINICO E STRATEGIE MEDICHE INIZIALI
  G.I. Russo (Catania)
- DISCUSSIONE
- TERAPIE FISICHE NON INVASIVE PER LA DISFUNZIONE ERETTILE
  V. Mirone (Napoli)
- DISCUSSIONE
- DISFUNZIONE ERETTILE VASCULOGENICA: UPDATE SUI TRATTAMENTI DI RIVASCOLARIZZAZIONE
  F. Ragni (Torino)
- DISCUSSIONE
- TERAPIE EMERGENTI NON INVASIVE
  D. Arcaniolo (Napoli)
- DISCUSSIONE
- DISFUNZIONE ERETTILE SEVERA: DALLE COMBINAZIONI FARMACOLOGICHE ALLE PROTESI PENIENE
  G. Franco (Roma)
- DISCUSSIONE
- CASI CLINICI INTERATTIVI
  C. Bettocchi (Foggia), A. Zucchi (Pisa)
- DISCUSSIONE

VENERDÌ 30 OTTOBRE	SALA RAVASINI	ORE 7:30 - 9:30

CORSO **NEOVESCICHE E DERIVAZIONI URINARIE INTRACORPOREE IN CHIRURGIA ROBOTICA: SOLUZIONI TECNICHE INNOVATIVE**

COORDINATORE: **Fabrizio DAL MORO (Padova)**

PROGRAMMA

Provoker: C. Leonardo (Roma)

- INTRODUZIONE
  F. Dal Moro (Padova)
- PERCHÈ SI FANNO POCHE NEOVESCICHE?
  L. Schips (Abano Terme)
- NEOVESCICA TIPO STUDER/WIKLUND
  A. Porreca (Bergamo)
- NEOVESCICA DALLA BORDEAUX ALLA FLORIN
  F. Di Maida (Firenze)
- DALLA VIP ALLA VES.PA.
  F. Dal Moro (Padova)
- DALLA Y ALLA "DELTA"
  R. Papalia (Roma)
- ASPETTI FUNZIONALI DOPO NEOVESCICA ORTOTOPICA: CONTINENZA, SVUOTAMENTO E QUALITÀ DI VITA
  F. Ambrosini (Genova)
- COMPLICANZE TARDIVE E GESTIONE DELLE STENOSI DELL'ANASTOMOSI URETERO-ILEALE
  R. Mastroianni (Roma)
- UNDIVERSION TARDIVA: QUANDO E COME CONVERTIRE UNA NEOVESCICA ORTOTOPICA IN CONDOTTO ILEALE
  G. Tuderti (Roma)
- DISCUSSIONE
  Provoker: C. Leonardo (Roma)

SABATO 31 OTTOBRE	SALA ROCCA ROSSETTI	ORE 7:30 - 9:30

CORSO **SOLUZIONI CHIRURGICHE DELLE PATOLOGIE ANDROLOGICHE PIÙ COMUNI: COME AFFRONTARLE AL MEGLIO**

COORDINATORE: **Giovanni LIGUORI (Trieste)**

PROGRAMMA

Provoker: P. Capogrosso (Varese)

- STRUMENTARIO IN CHIRURGIA ANDROLOGICA
  G. Liguori (Trieste)
- FRENULOPLASTICA E CIRCONCISIONE STEP BY STEP: DIFFERENTI TECNICHE CHIRURGICHE E MANAGMENT POST OPERATORIO
  M. Paciotti (Milano)
- DISCUSSIONE
- VASECTOMIA MODERNA: TECNICA “NO-SCALPEL”
  F. Palumbo (Bari)
- DISCUSSIONE
- VARICOCELE STEP BY STEP: CHIRURGIA O APPROCCIO PERCUTANEO
  M. Mancini (Gorizia)
- DISCUSSIONE
- TRATTAMENTO CHIRURGICO DELL’IDROCELE: COME EVITARE LE COMPLICANZE
  D. Arcaniolo (Napoli)
- DISCUSSIONE
- TESE, MICROTESE, STEP BY STEP: QUALE TECNICA E PER CHI?
  G. Franco (Roma)
- DISCUSSION
- CORPOROPLASTICA “STEP-BY-STEP”
  M. Rizzo (Trieste)
- DISCUSSIONE

SABATO 31 OTTOBRE	SALA GIULIANI	ORE 7:30 - 9:30

CORSO **CHIRURGIA RICOSTRUTTIVA URETERALE: NUOVE SOLUZIONI CHIRURGICHE**

COORDINATORE: **Niccolò Maria BUFFI (Milano)**

PROGRAMMA

Provoker: S. Serni (Firenze)

- INTRODUZIONE
  N.M Buffi (Milano)
- EZIOPATOGENESI DELLE LESIONI URETERALI E ASPETTI ANATOMO-CHIRURGICI
  S. Moretto (Milano)
- INQUADRAMENTO DIAGNOSTICO, TIMING E PIANIFICAZIONE DEL TRATTAMENTO
  C. Terrone (Genova)
- SOLUZIONI CHIRURGICHE INNOVATIVE: DALLE ANASTOMOSI TERMINO- TERMINALI ALLA SOSTITUZIONE URETERALE: STENOSI URETERALI GESTITE CON PIATTAFORMA SINGLE PORT
  F. Porpiglia (Candiolo)
- URETEROPLASTICA CON MUCOSA BUCCALE: QUALI STRATEGIE PER OTTIMIZZARE I RISULTATI
  F. Turri (Roma)
- URETEROPLASTICA CON MUCOSA VESCICALE: QUANDO SCEGLIERLA?
  I. Morra (Cuneo)
- IL TRATTAMENTO DELLE STENOSI RECIDIVE: QUALI SOLUZIONI?
  A. Saita (Milano)
- DISCUSSIONE E CONCLUSIONI
  N.M Buffi (Milano), S. Serni (Firenze)

SABATO 31 OTTOBRE	SALA BRACCI	ORE 7:30 - 9:30

CORSO **PROSTATECTOMIA RADICALE ROBOTICA: NUOVE SOLUZIONI TECNICHE E NUOVI APPROCCI CHIRURGICI**

COORDINATORE: **Maria Chiara SIGHINOLFI (Roma)**

PROGRAMMA

Provoker: V. Varca (Garbagnate)

- INTRODUZIONE
  M.C. Sighinolfi (Roma), V. Varca (Garbagnate)
- VIE DI ACCESSO ALLA PROSTATA
  U. Falagario (Foggia)
- TECNICHE DI NERVE SPARING
  A. Celia (Bassano del Grappa)
- TECNICHE PER IL RECUPERO DELLA CONTINENZA
  A. Grasso (Milano)
- DISCUSSIONE
- NUOVI SISTEMI ROBOTICI
  - PROSTATECTOMIA RADICALE CON LE NUOVE PIATTAFORME ROBOTICHE MULTIPORT
    P. Piazza (Bologna)
  - INDICAZIONI E OPPORTUNITÀ DEL SINGLE-PORT
    M. Di Dio (Cosenza)
  - DISCUSSIONE
- PROSTATECTOMIA RADICALE ROBOTICA: MODELLI DI TRAINING CONTEMPORANEI E LORO IMPORTANZA NELLA LEARNING CURVE
  L. Di Gianfrancesco (Bergamo)
- CASI COMPLESSI E COMPLICANZE: VIDEO-BASED PRESENTATION AND MANAGEMENT
  L. Bianchi (Bologna)
- COMPLICANZE VASCOLARI ED URINARIE INTRA-OPERATORIE: COSA FARE?
  A. Celia (Bassano del Grappa)
- DISCUSSIONE

SABATO 31 OTTOBRE	SALA RAVASINI	ORE 7:30 - 9:30

CORSO **DALLA BIOPSIA ALLO STAGING DEL CARCINOMA PROSTATICO NEL 2026: PSA, IMAGING, BIOPSIA, PET-TC CON PSMA**

COORDINATORE: **Giancarlo MARRA (Torino)**

PROGRAMMA

Provoker: F. Zattoni (Padova)

- INTRODUZIONE
  G. Marra (Torino)
- **SESSIONE 1- CHI BIOPSIARE E COME NEL 2026**
  - QUANDO BIOPSARE? STRATIFICAZIONE DEL RISCHIO, PSA, MRI, PET-PSMA ED ALTRO
    M. Maggi (Milano)
  - COME BIOPSARE? ANESTESIA – APPROCCIO – SAMPLING DEL TARGET
    F. Zattoni (Padova)
  - DISCUSSIONE
- **SESSIONE 2 — IMAGING A LIVELLO LOCALE**
  - RMN: COSA L'UROLOGO NON PUÒ NON SAPERE NEL 2026?
    A. Stabile (Milano)
  - PET-PSMA: COME VEDERE LA NEOPLASIA A LIVELLO PROSTATICO?
    F. Barletta (Milano)
  - DISCUSSIONE
- **SESSIONE 3 — STAGING E NUOVE PROSPETTIVE NEL 2026**
  - PSMA PET/TC: QUANDO CAMBIA DAVVERO LA GESTIONE DEL PAZIENTE?
    F. Ambrosini (Genova)
  - PROSPETTIVE ATTUALI
    V. Fasulo (Milano)
  - PROSPETTIVE FUTURE: COME SARÀ LA BIOPSIA TRA 10 ANNI
    F. Piramide (Torino)
- DISCUSSIONE

Segui i canali SIU per rimanere aggiornato sulle prossime uscite della nuova edizione di SIU Talks e SIU Talks Scienza

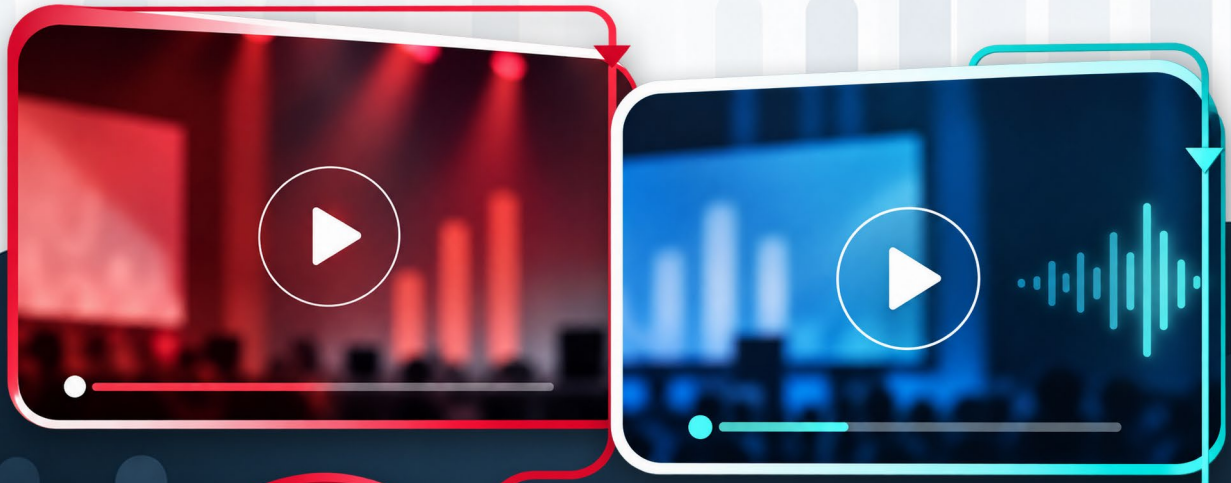

SIU TALKS

SIU TALKS SCIENZA

MERCOLEDÌ
28 OTTOBRE

99° CONGRESSO NAZIONALE DELLA SOCIETÀ ITALIANA DI UROLOGIA

AUDITORIUM **ROTH**

SIU LIVE CONGRESS EDITION

	SCHERMO 1	SCHERMO 2	SCHERMO 3
8:00			
8:30			
9:00	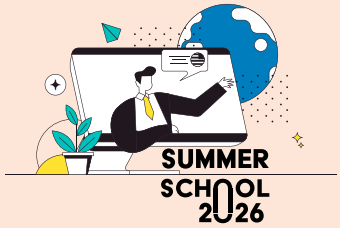		
9:30			
10:00			
10:30			
11:00			
11:30	UROFORUM TALK I GIOVANI UROLOGI E IL RAPPORTO CON L'ONCOLOGIA		
12:00			
12:30	PROSTATECTOMIA RADICALE ROBOT-ASSISTITA RETZIUS-SPARING	PROSTATECTOMIA RADICALE ROBOT-ASSISTITA CON SISTEMA DA VINCI 5	TRATTAMENTO HIFU PER TUMORE PROSTATICO
13:00			TPLA - ABLAZIONE LASER TRANSPERINEALE PER TUMORE PROSTATICO
13:30			

MERCOLEDÌ 28 OTTOBRE **TIMETABLE MATTINA**

	SALA ROCCA ROSSETTI	SALA GIULIANI	SALA BRACCI	SALA RAVASINI
8:00				
8:30				
9:00				
9:30				
10:00				
10:30				
11:00				
11:30				
12:00	SHORT COMMUNICATION (SC1-SC12) **CALCOLOSI URINARIA - TRATTAMENTO PERCUTANEO**	SHORT COMMUNICATION (SC40-SC54) **TUMORE DELLA PROSTATA: DIAGNOSI I**		
12:30				
13:00				
13:30				

MERCOLEDÌ 28 OTTOBRE **TIMETABLE POMERIGGIO**

AUDITORIUM **ROTH**

SIU LIVE CONGRESS EDITION

	SCHERMO 1	SCHERMO 2	SCHERMO 3
13:30	PROSTATECTOMIA RADICALE ROBOT-ASSISTITA RETZIUS-SPARING	PROSTATECTOMIA RADICALE ROBOT-ASSISTITA CON SISTEMA ROBOTICO TOUMAI	ELETTROPORAZIONE IRREVERSIBILE PER TUMORE PROSTATICO
14:00	PROSTATECTOMIA RADICALE ROBOT-ASSISTITA CON SISTEMA ROBOTICO VERSIUS		CRIOTERAPIA PER TUMORE PROSTATICO
14:30			MINI-PCNL CON CAMICIA IN ASPIRAZIONE
15:00	LINFOADENECTOMIA CON REALTÀ AUMENTATA PSMA/3D GUIDATA	SURRENALECTOMIA CON SISTEMA ROBOTICO EDGE	
15:30		LINFOADENECTOMIA RETROPERITONEALE ROBOT-ASSISTITA	ECIRS BUTTERFLY POSITION
16:00	NEFRECTOMIA PARZIALE ROBOT-ASSISTITA CON SISTEMA ROBOTICO HUGO		
16:30			RIRS CON CAMICIA IN ASPIRAZIONE (FANS)
17:00		NEFRECTOMIA PARZIALE TRANSPERITONEALE ROBOT-ASSISTITA	RIRS CON RILEVAZIONE IRP (MONITORAGGIO PRESSIONE INTRARENALE)
17:30	NEFRECTOMIA PARZIALE ROBOT-ASSISTITA SINGLE PORT SCHERMO 2		DILATAZIONE URETRALE CON PALLONE MEDICATO A RILASCIO DI PACLITAXEL PER STENOSI URETRALE
18:00			TRATTAMENTO MINI INVASIVO DELL'IPERTROFIA PROSTATICA CON DISPOSITIVO INTRAURETRALE
18:30			
19:00			

99° CONGRESSO NAZIONALE DELLA SOCIETÀ ITALIANA DI UROLOGIA

MERCOLEDÌ 28 OTTOBRE **TIMETABLE POMERIGGIO**

	SALA ROCCA ROSSETTI	SALA GIULIANI	SALA BRACCI	SALA RAVASINI
13:30 - 14:00				
14:30 - 15:00 - 15:30 - 16:00	SHORT COMMUNICATION/ VIDEO (SC13-SC27/V1) **CARCINOMA VESCICALE - NMIBC**	SHORT COMMUNICATION/ VIDEO (SC55-SC63/V2-V4) **INCONTINENZA E NEURO-UROLOGIA**		
16:30 - 17:00				
17:30 - 18:00 - 18:30 - 19:00	SHORT COMMUNICATION (SC28-SC39) **TUMORE VESCICALE MUSCOLO INVASIVO I**	SHORT COMMUNICATION/ VIDEO (SC64-SC70/V5-V8) **TRAPIANTO RENALE**		

AUDITORIUM **ROTH**

9:00 - 11:00 **SUMMER SCHOOL**

11:30 - 12:30 **UROFORUM TALK**
I GIOVANI UROLOGI E IL RAPPORTO CON L'ONCOLOGIA

- QUALE È L'ATTUALE RUOLO DELL'UROLOGO NEI TEAM MULTIDISCIPLINARI
- QUALI SOLUZIONI PER STIMOLARE IL DIALOGO CON GLI ONCOLOGI?
- COSA DEVE FARE L'UROLOGO PER GUIDARE I TRIALS CLINICI IN UROLOGIA ONCOLOGICA
- DIBATTITO

12:30 - 18:30 **SIU LIVE 2026**

SALA **ROCCA ROSSETTI**

12:00 - 13:30 **SHORT COMMUNICATION** (SC1-SC12)
CALCOLOSI URINARIA - TRATTAMENTO PERCUTANEO

14:30 - 16:00 **SHORT COMMUNICATION/VIDEO** (SC13-SC27/V1)
CARCINOMA VESCICALE - NMIBC

17:15 - 18:30 **SHORT COMMUNICATION** (SC28-SC39)
TUMORE VESCICALE MUSCOLO INVASIVO I

SALA **GIULIANI**

12:00 - 13:30 **SHORT COMMUNICATION** (SC40-SC54)
TUMORE DELLA PROSTATA: DIAGNOSI I

14:30 - 16:00 **SHORT COMMUNICATION/VIDEO** (SC55-SC63/V2-V4)
INCONTINENZA E NEURO-UROLOGIA

17:15 - 18:30 **SHORT COMMUNICATION/VIDEO** (SC64-SC70/V5-V8)
TRAPIANTO RENALE

AUDITORIUM **ROTH**

9:00 - 11:00 **SUMMER SCHOOL**

11:30 - 12:30 **UROFORUM TALK**
I GIOVANI UROLOGI E IL RAPPORTO CON L'ONCOLOGIA
Moderatori: E. De Lorenzis (Milano), S.D. Pandolfo (L'Aquila)

- QUALE È L'ATTUALE RUOLO DELL'UROLOGO NEI TEAM MULTIDISCIPLINARI
  L. Bianchi (Bologna)
- QUALI SOLUZIONI PER STIMOLARE IL DIALOGO CON GLI ONCOLOGI?
  M. Marchioni (Abano Terme)
- COSA DEVE FARE L'UROLOGO PER GUIDARE I TRIALS CLINICI IN UROLOGIA ONCOLOGICA
  A. Mari (Firenze)
- DIBATTITO
  Conduce: G. Novara (Padova)
  Panelist: E. Di Trapani (Milano), R. Nicoletti (Palermo), C. Porta (Bari)

12:30 - 18:30 **SIU LIVE 2026**

Introduzione A. Salonia (Milano), M.C. Sighinolfi (Roma)

SCHERMO 1

12:30 - 15:30 **Moderatori:** ***N. D'Altilia (Foggia), M. Roscigno (Bergamo)***

12:30 - 14:00 **PROSTATECTOMIA RADICALE ROBOT-ASSISTITA RETZIUS-SPARING**
V. Ficarra (Messina)

14:00 - 15:00 **PROSTATECTOMIA RADICALE ROBOT-ASSISTITA CON SISTEMA ROBOTICO VERSIUS**
M. De Maria (Livorno)
Ospedale di Livorno

15:00 - 16:00 **LINFOADENECTOMIA CON REALTÀ AUMENTATA PSMA/3D GUIDATA**
R. Schiavina (Bologna)
IRCCS Azienda Ospedaliero - Universitaria di Bologna

15:30 - 18:30 **Moderatori:** ***M. Marchioni (Abano Terme), A. Mari (Firenze)***

16:00 - 17:30 **NEFRECTOMIA PARZIALE ROBOT-ASSISTITA CON SISTEMA ROBOTICO HUGO**
R. Papalia (Roma)
Fondazione Policlinico Universitario Campus Bio-Medico

17:30 - 18:30 **NEFRECTOMIA PARZIALE ROBOT-ASSISTITA SINGLE PORT**
G. Grosso (Peschiera del Garda)
Ospedale P. Pederzoli

SIU LIVE

SCHERMO 2

12:30 - 15:30 **Moderatori:** ***G. Novara (Padova), R. Campi (Firenze)***

12:30 - 13:30 **PROSTATECTOMIA RADICALE ROBOT-ASSISTITA CON SISTEMA DA VINCI 5**
V. Patel (USA)
Global Robotics Institute at AdventHealth Celebration, Kissimmee, Florida

13:30 - 15:00 **PROSTATECTOMIA RADICALE ROBOT-ASSISTITA CON SISTEMA ROBOTICO TOUMAI**
U. Falagario (Foggia)
Azienda Ospedaliero-Universitaria Policlinico Riuniti di Foggia

15:00 - 15:30 **SURRENALECTOMIA CON SISTEMA ROBOTICO EDGE**
F. Porpiglia (Candiolo)
INOC - Istituto Nazionale Oncologico Candiolo

15:30 - 18:30 **Moderatori:** ***S. Albisinni (Roma), M.C. Sighinolfi (Roma)***

15:30 - 17:00 **LINFOADENECTOMIA RETROPERITONEALE ROBOT-ASSISTITA**
N. Nicolai (Milano)
Fondazione IRCCS Istituto Nazionale dei Tumori

17:00 - 18:30 **NEFRECTOMIA PARZIALE TRANSPERITONEALE ROBOT-ASSISTITA**
U. Capitanio (Milano)
IRCCS Ospedale San Raffaele

SCHERMO 3

12:30 - 15:30 **Moderatori:** ***C. Palumbo (Novara), S.D. Pandolfo (L'Aquila)***

12:30 - 13:00 **TRATTAMENTO HIFU PER TUMORE PROSTATICO**
G. Vittori (Firenze)
Azienda Ospedaliero Universitaria Careggi

13:00 - 13:30 **TPLA - ABLAZIONE LASER TRANSPERINEALE PER TUMORE PROSTATICO**
M. Oderda (Torino)
A.O.U. Citta della Salute e della Scienza di Torino - Ospedale Molinette

13:30 - 14:00 **ELETTROPORAZIONE IRREVERSIBILE PER TUMORE PROSTATICO**
A. Stabile (Milano)
IRCCS Ospedale San Raffaele

14:00 - 14:30 **CRIOTERAPIA PER TUMORE PROSTATICO**
O. Selvaggio (Foggia)
Azienda Ospedaliero-Universitaria Policlinico Riuniti di Foggia

14:30 - 15:30 **MINI-PCNL CON CAMICIA IN ASPIRAZIONE**
F. Longo (Milano)
Fondazione IRCCS Ca' Granda Ospedale Maggiore Policlinico

15:30 - 18:30 **Moderatori: *S. Micali (Modena), M. Talso (Milano)***

15:30 - 16:30 **ECIRS BUTTERFLY POSITION**
A. De Gobbi (Padova)
Ospedale di Camposampiero

16:30 - 17:00 **RIRS CON CAMICIA IN ASPIRAZIONE (FANS)**
C. Nedbal (Monza)
Fondazione IRCCS San Gerardo dei Tintori

17:00 - 17:30 **RIRS CON RILEVAZIONE IRP (MONITORAGGIO PRESSIONE INTRARENALE)**
R. Miano (Roma)
Fondazione Policlinico Tor Vergata

17:30 - 18:00 **DILATAZIONE URETRALE CON PALLONE MEDICATO A RILASCIO DI PACLITAXEL PER STENOSI URETRALE**
G. Calvano (Catania)
ARNAS Ospedale Garibaldi

18:00- 18:30 **TRATTAMENTO MINI INVASIVO DELL'IPERTROFIA PROSTATICA CON DISPOSITIVO INTRAURETRALE**
G. Mirabella (Brescia)
ASST degli Spedali Civili di Brescia

SALA **ROCCA ROSSETTI**

12:00 - 13:30 **SHORT COMMUNICATION** (SC1-SC12)

CALCOLOSI URINARIA - TRATTAMENTO PERCUTANEO

Moderatori: S. Alba (Crotone), R. Oriti (Firenze)

Discussant: P. Spatafora (Firenze)

SC1 A NOVEL VALVE SYSTEM TO CONTROL IRRIGATION OUTFLOW DURING FLEXIBLE NEPHROSCOPY AFTER PCNL

A. Calarco, P. Viscuso, P. Morgia, C.M. Scornajenghi, B. Bucca, G. Mantica, F. Ambrosini, R. Leonardi, A. Tufano (Roma)

SC2 STANDARD VS. MINI-ENDOSCOPIC COMBINED INTRARENAL SURGERY (ECIRS): A COMPARATIVE ANALYSIS OF EFFICACY, SAFETY, AND PERIOPERATIVE OUTCOMES IN COMPLEX RENAL STONES

A. Turcan, M. Cossu, D. Garino, M. Poggio, A. Quarà, D. Amparore, S.T. De Cillis, E. Checcucci, A. Piana, F. Piramide, G. Volpi, M. Sica, P. Alessio, B.S. Ribolzi, C.S. Zevallos Florez, E. Ceresa, M. Alesso, M. Mandredi, C. Fiori, F. Porpiglia (Orbassano)

SC3 SAFETY AND EFFICACY OF ENDOSCOPIC COMBINED INTRA-URETERAL SURGERY (ECIUS) FOR IMPACTED AND COMPLEX URETERAL STONES: A SINGLE-CENTER OBSERVATIONAL STUDY

A. Testa, A. Salerno, F. Esperto, S.M. Savia, D. Campobasso, M. Ciletti, E. Molinaro, S. Bordini, A. Pischetola, M. Caponera, R.M. Scarpa, R. Papalia (Rieti)

SC4 SINGLE-J URETERAL STENT AFTER ENDOSCOPIC COMBINED INTRARENAL SURGERY (ECIRS): EVALUATION OF FEASIBILITY E SAFETY

E. Dalmasso, G. Busacca, L. Ola, P.I. Ornaghi, J. Meziere, F. Poletti, B.S. Ribolzi, D. Dutto, A.E.M. Venezia, I. Morra (Cuneo)

SC5 A COMPARATIVE ANALYSIS OF POSTOPERATIVE RENAL FUNCTION MODIFICATION FOLLOWING RETROGRADE INTRARENAL SURGERY VERSUS MINI-PERCUTANEOUS NEPHROLITHOTOMY

L. Candela, P. Scilipoti, L. Villa, E. Ventimiglia, M. Corrales, A. Sierra del Rio, C. Solano, F. Ciamarra, L. Boeri, S. Zanetti, S. Doizi, F. Panthier, E. Montanari, A. Salonia, O. Traxer (Parigi, FRA)

SC6 COMBINED RETROGRADE-ANTEROGRADE ENDOUROLOGICAL APPROACH FOR ENCRUSTED URETERAL STENT TREATMENT

D. Castellani, A. Cormio, R. Ratnayake, M. Aucello, U. Falagario, G.M. Busetto, C. Bettocchi, G. Carrieri, L. Cormio (Acquaviva delle Fonti)

SC7 BEYOND TECHNOLOGY: A COMPARATIVE ANALYSIS OF MINI-ENDOSCOPIC COMBINED INTRARENAL SURGERY (MINI-ECIRS) AND ROBOTIC-RIRS (ILY®) FOR COMPLEX RENAL STONES
A. Turcan, D. Garino, A. Quarà, A. Piana, S.T. De Cillis, F. Piramide, D. Amparore, G. Volpi, V. Garzena, L. Ferrando, B.S. Ribolzi, M. Ortenzi, A. La Gatta, E. Ceresa, C.S. Zevallos Florez, C. Ravelli, A. Armasu, M. Poggio, M. Cossu, M. Manfredi, C. Fiori, F. Porpiglia (Orbassano)

SC8 EVALUATING THE LEARNING CURVE OF VACUUM-ASSISTED MINI PERCUTANEOUS NEPHROLITHOTOMY WITH THE CUMULATIVE SUM METHOD: A REAL-LIFE INVESTIGATION
S. Garbagnati, S.P. Zanetti, A. Maurizio, L. Paita, G. Ambanelli, L.M. Basadonna, A. Quistini, F. Passarelli, F. Ripa, G. Lucignani, F. Longo, G. Albo, E. Montanari, E. De Lorenzis, L. Boeri (Milano)

SC9 OUTCOMES AND PREDICTORS OF STONE-FREE STATUS AFTER REPEAT IPSILATERAL MINI-PERCUTANEOUS NEPHROLITHOTOMY
G. Ambanelli, L.M. Basadonna, F. Passarelli, A. Maurizio, A. Quistini, S. Garbagnati, L. Paita, F. Gadda, F. Ripa, G. Lucignani, S.P. Zanetti, F. Longo, G. Albo, E. De Lorenzis, E. Montanari, L. Boeri (Milano)

SC10 VALUE OF NEPHROLITHIASIS TREATMENT IN AGED PATIENTS: SAFETY AND EFFICACY OF PCNL - VINTAGE STUDY
F. Passarelli, L. Paita, L.M. Basadonna, A. Maurizio, G. Ambanelli, A. Quistini, S. Garbagnati, F. Ripa, F. Gadda, F. Longo, L. Boeri, E. Montanari, S.P. Zanetti, E. De Lorenzis (Milano)

SC11 MULTIPLE ACCESS TRACTS IN PCNL FOR LARGE KIDNEY STONES: A RETROSPECTIVE COMPARISON OF STANDARD PCNL VS VACUUM-ASSISTED MINI-PCNL
S.P. Zanetti, S. Garbagnati, G. Ambanelli, L.M. Basadonna, F. Passarelli, L. Paita, A. Maurizio, A. Quistini, F. Ripa, G. Lucignani, F. Longo, F. Gadda, E. De Lorenzis, G. Albo, E. Montanari, L. Boeri (Milano)

SC12 PERCUTANEOUS NEPHROLITHOTOMY VERSUS ROBOTIC OR LAPAROSCOPIC PYELOLITHOTOMY FOR COMPLEX RENAL STONES: A NATIONAL SURVEY OF ITALIAN UROLOGISTS
S. Riolo, A. Fraia, T. Silvestri, B. De Concilio, G. Costa, R. Knez, I. Di Giulio, G. Zeccolini, A. Celia (Roma)

14:30 - 16:00 **SHORT COMMUNICATION/VIDEO** (SC13-SC27/V1)
CARCINOMA VESCICALE - NMIBC
Moderatori: M. Borghese (Genova), A. Brassetti (Roma)
Discussant: A. Marquis (Torino)

SC13 PREDICTING CANCER-SPECIFIC MORTALITY IN NON-MUSCLE-INVASIVE BLADDER CANCER: COMPARATIVE PERFORMANCE OF AUA VS EAU RISK CLASSIFICATIONS

A. Santangelo, M. Longoni, P. Scilipoti, M. De Angelis, P. Zaurito, G. Tremolada, G. Simone, R. Mastroianni, C. Lonati, S. Zamboni, N. Suardi, G. Marcq, A. Szostek, J. Caño Velasco, A. Lafuente Puentedura, J.D. Subiela, P. Del Olmo Durán, A. Ślusarczyk, P.I. Karakiewicz, B. Pradere, F. Soria, P. Gontero, M. Rouprêt, F. Montorsi, A. Salonia, A. Briganti, M. Moschini (Milano)

SC14 PERFORMANCE OF THE EAU RISK CLASSIFICATION IN PREDICTING PROGRESSION IN PRIMARY VS. RECURRENT NON-MUSCLE-INVASIVE BLADDER CANCER: DO WE NEED NEW TOOLS?

A. Galdieri, M. Longoni, P. Scilipoti, M. De Angelis, P. Zaurito, G. Tremolada, A. Santangelo, G. Simone, R. Mastroianni, C. Lonati, S. Zamboni, N. Suardi, G. Marcq, A. Szostek, J.C. Velasco, A.L. Puentedura, J.D. Subiela, P. Del Olmo Durán, A. Ślusarczyk, P.I. Karakiewicz, B. Pradere, F. Soria, P. Gontero, M. Rouprêt, F. Montorsi, A. Salonia, A. Briganti, M. Moschini (Milano)

SC15 HOMOGENEITY OF EAU 2021 INTERMEDIATE RISK GROUP: A MULTICENTER EXTERNAL VALIDATION

F. Colucci, S. Livoti, G. Fertitta, A. Bosio, L. Polonio, G. Fronda, M. Bianco, M. Moschini, M. De Angelis, F. Del Giudice, R. Pichler, R. Hurle, D. Carrion, W. Krajewski, L. Mertens, D. D'Andrea, A. Mari, S. Albisinni, B. Pradere, J. Teoh, F. Soria, P. Gontero (Torino)

SC16 UPDATE FROM THE BLADDER CANCER ITALIAN ACTIVE SURVEILLANCE (BIAS) PROJECT FOR LOW-GRADE BLADDER TUMORS: LONG-TERM ONCOLOGICAL OUTCOMES OF PATIENTS UNDER ACTIVE SURVEILLANCE

G. Stoppa, A. Finocchiaro, F. Sormani, A. Piccolini, P. Brin, E. Beatrici, M. Lazzeri, R. Hurle, N.M. Buffi, G. Lughezzani, P. Casale, M. Aljoulani, A. Saita (Pieve Emanuele)

SC17 ARTIFICIAL INTELLIGENCE (AI)-BASED MODELS FOR BLADDER CANCER (BC) ENDOSCOPIC DETECTION

R. Acanfora, S. Jaime-Casas, R. Corvino, J. Łaszkiewicz, A. Khan, B. I. Chung, A. Sciarra, E. De Berardinis, V. Asero, V. Santarelli, D. Carino, E. Razeto, S. Carvalho Ribeiro, S. Impaloni, P. Dipinto, F. Del Giudice (Roma)

SC18 REAL-WORLD ADHERENCE TO EAU-RECOMMENDED NON-MUSCLE-INVASIVE BLADDER CANCER MANAGEMENT: FROM EVIDENCE-BASED PRACTICE TO ONCOLOGICAL OUTCOMES

M. Longoni, P. Scilipoti, M. de Angelis, P. Zaurito, G. Tremolada, A. Santangelo, G. Simone, R. Mastroianni, C. Lonati, S. Zamboni, N. Suardi, G. Marcq, A. Szostek, J.C. Velasco, A.L. Puentedura, J.D. Subiela, P.D.O. Durán, A. Ślusarczyk, P.I. Karakiewicz, B. Pradere, F. Soria, P. Gontero, M. Rouprêt, F. Montorsi, A. Salonia, A. Briganti, M. Moschini (Milano)

SC19 SEE-AND-TREAT OFFICE-BASED DIODE LASER ABLATION WITHOUT ANESTHESIA IN RECURRENT LOW-GRADE NMIBC
L. Ola, G. Busacca, E. Dalmasso, P.I. Ornaghi, F. Poletti, J. Meziere, A.E.M. Venezia, D. Dutto, B.S. Ribolzi, I. Morra (Cuneo)

SC20 VALIDATION OF BIAS AND IBCG SCORING SYSTEMS FOR PREDICTING HIGH-GRADE PROGRESSION IN RECURRENT LOW GRADE NON–MUSCLE-INVASIVE BLADDER CANCER INITIALLY ELIGIBLE FOR ACTIVE SURVEILLANCE
M. Finati, N. Schiavone, A. Ricapito, A. Fanelli, N. Giannoccaro, N. d'Altilia, U.G. Falagario, R. Contieri, S.D. Pandolfo, R. Damiano, R. Naspro, M. Roscigno, L.F. Da Pozzo, F. Sanguedolce, L. Cormio, C. Bettocchi, G.M. Busetto, B. Pradere, G. Carrieri (Foggia)

SC21 UPDATES FROM THE CUT-LESS RANDOMISED TRIAL: VI.RADS FOLLOWED BY PHOTODYNAMIC TRANS-URETHRAL RESECTION OF BLADDER TUMOURS (PDD-TURBT) VS WHITE-LIGHT CONVENTIONAL AND SECOND-RESECTION TO AVOID RE-TURBT IN NON-MUSCLE INVASIVE BLADDER CANCER (NMIBC)
V. Asero, F. Del Giudice, V. Santarelli, A. Vestri, D. Alunni Fegatelli, T. Husch, J. Belsey, R. Nair, E.C. Skinner, B.I. Chung, M. Pecoraro, A. Sciarra, G. Franco, V. Santarelli, S. Impaloni, R. Corvino, E. Razeto, S. Ribeiro Carvalho, B. Pradere, P. Gazzaniga, F.M. Magloicca, V. Panebianco, E. De Berardinis (Roma)

SC22 LONGITUDINAL ASSESSMENT OF PATIENT-REPORTED QUALITY OF LIFE AND MENTAL HEALTH DURING ACTIVE SURVEILLANCE FOR LOW-GRADE NMIBC
F. Sormani, M. Paciotti, M. Tiscione, A. Piccolini, L. Cella, P.P. Avolio, A. Finocchiaro, V. Fasulo, A. Saita, R. Contieri, G. Lughezzani, M. Lazzeri, N.M. Buffi, P. Casale, R. Hurle (Pieve Emanuele)

SC23 GERMLINE HOMOLOGOUS RECOMBINATION REPAIR (GHRR) VARIANTS IN BLADDER CANCER: PRELIMINARY EVIDENCE AND CLINICALIMPLICATIONS
F. Sormani, R. Hurle, A. Capalbo, G. Lughezzani, N.M. Buffi, A. Finocchiaro, A. Saita, M. Paciotti, V. Fasulo, P. Cavalli, P. Bianchi, A. Benetti, P.P. Avolio, R. Asselta, G. Soldà, P. Casale, M. Lazzeri (Pieve Emanuele)

SC24 RECURRENCE-FREE SURVIVAL AFTER CHECKLIST ADOPTION IN NON-MUSCLE INVASIVE BLADDER CANCER: INSIGHTS FROM A SINGLE-CENTER EXPERIENCE
A. Occhi, M. de Angelis, P. Scilipoti, M. Longoni, P. Zaurito, A. Viti, A. Cosenza, N. Disabato, M. Brancaccio, A. Galdieri, A. Santangelo, G. Tremolada, B. Maiorano, A. Necchi, C. Mercinelli, N. Tenace, M. Colecchia, G. Burgio, R. Colombo, G. Rosiello, G. Gandaglia, A. Salonia, A. Briganti, F. Montorsi, M. Moschini (Milano)

SC25 URINARY MARKERS FOR THE FOLLOW-UP OF PATIENTS WITH NMIBC: THE PATIENT'S PERSPECTIVE
G. Fronda, L. Polonio, A. Bosio, F. Colucci, G. Fertitta, M. Bianco, C. Fiameni, F. Soria, P. Gontero (Torino)

SC26 BLADDER BIOPSY PRIOR TO OUTPATIENT LASER ABLATION OF RECURRENT NMIBC IDENTIFIES OCCULT HIGH-RISK DISEASE AND CHANGES CLINICAL MANAGEMENT
D. Dutto, L. Ola, E. Dalmasso, G. Busacca, P.I. Ornaghi, F. Poletti, J. Meziere, B.S. Ribolzi, A.E.M. Venezia, I. Morra (Cuneo)

SC27 THE IMPACT OF PHOTODYNAMIC DIAGNOSIS DURING TRANSURETHRAL RESECTION OF BLADDER TUMOUR FOR NON-MUSCLE-INVASIVE BLADDER CANCER. PROTOCOL FOR A PROSPECTIVE CONTROLLED TRIAL (TUR_BLUE)
G. Fertitta, F. Colucci, A. Bosio, L. Polonio, G. Fronda, M. Bianco, F. Soria, P. Gontero, C. Fiameni (Torino)

V1 TECHNICAL FEASIBILITY AND SAFETY OF THULIUM FIBER LASER (TFL) EN BLOC RESECTION OF BLADDER TUMOR
A. Cormio, G. Fazzi, E. Altamirano Castillo, M. Finati, A. Ricapito, N. Schiavone, U.G. Falagario, C. Bettocchi, G. Carrieri, L. Cormio, G.M. Busetto (Foggia)

17:15 - 18:30 **SHORT COMMUNICATION** (SC28-SC39)
TUMORE VESCICALE MUSCOLO INVASIVO I
Moderatori: S. Cimino (Catania), M. Ferriero (Roma)
Discussant: L. Lambertini (Firenze)

SC28 THE ROLE OF FLUORODEOXYGLUCOSE POSITRON EMISSION TOMOGRAPHY/ COMPUTED TOMOGRAPHY IN DETECTING LYMPH NODE INVOLVEMENT IN COMPARISON TO CONVENTIONAL IMAGING IN PATIENTS WITH BLADDER CANCER WITH VARIANT HISTOLOGY
F.P. Bizzarri, A. Nelson, A. Colquhoun, M. Campetella, L. D'Amico, E. Sacco, N. Lobo (Roma)

SC29 STAGE MIGRATION IN BLADDER CANCER: IMPACT OF FAPI-PET, FDG-PET, AND CE-CT ON CLINICAL MANAGEMENT DECISIONS COMPARED TO FINAL HISTOPATHOLOGICAL STAGING
P. Piazza, A. Mottaran, V. Mollica, A. Farolfi, L. Bianchi, C. Catanzaro, A. Barretta, M. Droghetti, I. Corsini, V. Rotaru, R. Scarlatti, P. Castellucci, S. Fanti, L. Nanni, F. Chessa, F. Massari, R. Schiavina (Bologna)

SC30 DIAGNOSTIC PERFORMANCE AND CLINICAL IMPACT OF INTRAOPERATIVE URETHRAL FROZEN SECTION IN BLADDER CANCER PATIENTS CANDIDATES FOR ORTHOTOPIC NEOBLADDER
S. Li Volsi, A. Barretta, C. Catanzaro, P. Piazza, A. Mottaran, M. Presutti, A. Ercolino, V. Aprea, L. Rossi, S. La Rezza, F. Giunchi, M. Fiorentino, H. Dababneh, F. Chessa, C.V. Pultrone, L. Bianchi, R. Schiavina (Bologna)

SC31 EVALUATION OF TWO LARGE LANGUAGE MODELS (LLM) FOR SUPPORTING MULTI-DISCIPLINARY TEAM (MDT) DECISION-MAKING IN BLADDER CANCER
M.R. Addamo, F. Cianflone, G.O. Cirulli, C. Corsini, E. Buffa, M. Quaglia, M. Morè, M.E. Ali, V. Bobbi, R. Naspro (Pavia)

SC32 CONTEMPORARY TRENDS AND PREDICTORS OF PT0 IN RADICAL CYSTECTOMY SPECIMENS AMONG NON-MUSCLE AND MUSCLE-INVASIVE BLADDER CANCER PATIENTS: A PROPENSITY SCORE-MATCHED ANALYSIS FROM A SINGLE TERTIARY CENTRE IN THE UNITED KINGDOM
V. Asero, F. Del Giudice, V. Santarelli, K. Spurna, S.G. Ali Kirmani, N.H. Bhatti, Y. Abu-Ghanem, E. Mensah, B. Challacome, S.J. Davies, M. Hegazy, J. Kam, Y. Ibrahim, M. Gad, R. Corvino, E. Razeto, S. Impaloni, S. Ribeiro Carvalho, F. Crocetto, B. Rocco, A. Sciarra, B.I. Chung, R. Thuraraja, M.S. Khan, R. Nair, E. De Berardinis (Roma)

SC33 IMPACT OF TIME TO TREATMENT INITIATION ON SURVIVAL IN MUSCLE-INVASIVE BLADDER CANCER: AN IPTW ANALYSIS OF THE NATIONAL CANCER DATABASE
A. Piccolini, M. Paciotti, S.M. Korn, Z. Qian, P. Brin, K. Pohl, F. Dagnino, F. Sormani, G. Lughezzani, N.M. Buffi, Q. Trinh, A.P. Cole (Milano)

SC34 THE IMPORTANCE OF A MULTIDISCIPLINARY APPROACH FOR THE RADICAL CYSTECTOMY: THE GRACE-M PROJECT TOPIC UROTHELIAL CANCER -FOLLOW UP
R. Hurle, S. Sciuto, F. Sormani, P. Brin, C. Saitta, B. Bernardini, F. Piccioni, M. Pastore, S. Mancin, M.V. Fantacci, R. Contieri, G. Lughezzani, N.M. Buffi, A. Saita, P. Casale, M. Lazzeri (Milano)

SC35 IMPACT OF NEOBLADDER CONFIGURATION (Δ VS Y) ON URODYNAMIC AND FUNCTIONAL OUTCOMES AFTER ROBOTIC INTRACORPOREAL RECONSTRUCTION
S.T. De Cillis, C. Fiori, M. Manfredi, D. Amparore, C. Enrico, A. Piana, F. Piramide, G. Volpi, M. Sica, P. Alessio, A. Quarà, E. Cisero, A. Sterrantino, F. Pini, M. Colombo, G. Bignante, F. Rosi, L. Ferrando, D. Garino, A. Turcan, N. Le Frese, F. Porpiglia (Orbassano)

SC36 ASSOCIATION OF PREOPERATIVE FERRIC CARBOXYMALTOSE WITH PERIOPERATIVE HEMOGLOBIN DYNAMICS IN ANEMIC PATIENTS UNDERGOING INTRACORPOREAL ROBOTIC-ASSISTED RADICAL CYSTECTOMY
V. Feliciangeli, R. Spuntarelli, S. Albisinni, R. Miano, A. Asimakopoulos, G. Farullo, E. Finazzi Agrò (Roma)

SC37 IMPACT OF PRIOR PELVIC IRRADIATION ON PERI-OPERATIVE SAFETY, EARLY AND LATE COMPLICATIONS OF ROBOTIC-ASSISTED CYSTECTOMY WITH INTRA-CORPOREAL DIVERSION: A MATCHED PAIRED COMPARISON
P. Dipinto, Y. Ibrahim, F. Del Giudice, A. Sciarra, V. Asero, V. Santarelli, R. Corvino, D. Carino, E. Razeto, S. Impaloni, S. Carvalho Ribeiro, M. Gad, Y. Abu-Ghanem, E. Mensah, J. Kam, M.S. Khan, R. Nair, R. Thurairaja, E. De Berardinis (Roma)

SC38 TEMPORAL TRENDS IN URINARY DIVERSION SELECTION AFTER RADICAL CYSTECTOMY: A 25-YEAR SINGLE-CENTER ANALYSIS
L. Nocera, I. Donnini, L. Cristinelli, F. Lorenzoni, L. Veronelli, M.P. Greco, A. Tril, F. Rodella, S. Matarese, G. Giacomelli, M. Solari, F. Arrigoni, J. Daja, M.C. Furlan, S. Belotti, G. Mirabella, F. Mondini, S. Zamboni, T. Zanotelli, C. Lonati, N.R. Suardi (Brescia)

SC39 URODYNAMIC AND FUNCTIONAL OUTCOMES AFTER Δ-SHAPED ROBOTIC INTRACORPOREAL ORTHOTOPIC NEOBLADDER: A TWO-CENTER EXPERIENCE
S.T. De Cillis, F. Prata, D. Amparore, F. Piramide, E. Checcucci, M. Sica, B.S. Ribolzi, F. Tedesco, A. Ragusa, A. Civitella, R. Cirillo, S. Ruggeri, I. Liburdi, M. Ricci, C. Fiori, R.M. Scarpa, R. Papalia, F. Porpiglia (Orbassano)

SALA **GIULIANI**

12:00 - 13:30 **SHORT COMMUNICATION** (SC40-SC54)
TUMORE DELLA PROSTATA: DIAGNOSI I
Moderatori: V. Beatrici (Pesaro), M. Sibona (Torino)
Discussant: R. La Rocca (Napoli)

SC40 FULLY HYBRID 18F-PSMA PET/MRI AS A ONE-STOP APPROACH FOR THE DIAGNOSIS OF CLINICALLY-SIGNIFICANT PROSTATE CANCER: PREPLANNED INTERIM RESULTS FROM A PHASE II PROSPECTIVE TRIAL
S. Scuderi, A. Stabile, V. Cucchiara, F.M. Barletta, L. Quarta, P. Zaurito, V.G. Maestroni, F. De Cobelli, A. Esposito, G. Brembilla, T. Russo, M. Cosenza, R. Pennella, E. Camisassa, M. Sollini, S. Ghezzo, C. Pini, A. Chiti, M. Picchio, F. Montorsi, G. Gandaglia, A. Briganti (Milano)

SC41 CLINICAL CHARACTERISTICS AND DECISION-MAKING IMPLICATIONS OF FALSE-NEGATIVE 18F-PSMA PET/CT IN PROSTATE CANCER STAGING
A. Triggiani, G. Fallara, V. Martorello, F. Chierigo, S. Bordin, G. Pagano, M. Tozzi, L.M.I. Jannello, E. Santangelo, M. Tallini, O. Guglielmo, M. Maggi, R. Bianchi, M. Ferro (Milano)

SC42 CAN INTRAPROSTATIC PSMA UPTAKE LATERALITY GUIDE THE SIDE OF PELVIC LYMPH NODE DISSECTION IN CLINICALLY NODE-NEGATIVE PATIENTS?
V. Martorello, G. Fallara, A. Triggiani, F. Chierigo, S. Bordin, G. Pagano, M. Tozzi, L.M.I. Jannello, E. Santangelo, M. Tallini, O. Guglielmo, M. Maggi, R. Bianchi, M. Ferro (Milano)

SC43 GERMLINE BRCA 1-2 PATHOGENIC MUTATION IN HEALTHY MALE POPULATION: A PROPOSAL OF PROTOCOL FOR EARLY DETECTION OF PROSTATE CANCER
G. Guidotti, I. Corsini, L. Bianchi, F. Manes, R. Schiavina, G. Innella, C. Rossi, D. Turchetti, S. Miccoli, M. Seri (Bologna)

SC44 THE INFLUENCE OF LESION VOLUME AND UROLOGIST EXPERIENCE ON THE ADDED VALUE OF PERILESIONAL BIOPSY FOR DETECTING CLINICALLY SIGNIFICANT PROSTATE CANCER
M. Brancaccio, L. Quarta, D. Cannoletta, P. Scilipoti, P. Zaurito, A. Santangelo, A. Occhi, M.E. Porzi, F. Ceria, F.M. Barletta, S. Scuderi, V. Cucchiara, A. Stabile, M. Bianchi, L. Dambrosio, G. Brembilla, T. Russo, M. Cosenza, R. Pennella, E. Camisassa, A. Esposito, F. De Cobelli, F. Montorsi, G. Gandaglia, A. Briganti (Milano)

SC45 REGIONAL PROSTATE CANCER SCREENING PROGRAM IN BASILICATA: PROCESS PERFORMANCE RESULTS FROM THE FIRST SIX MONTHS OF ACTIVITY
R. Ratnayake, V.F. Caputo, F.C. Ponti, C. Ciavarretta, V. Pafundi, E. Scarano, G. Spera, R. Falabella (Potenza)

SC46 EPIGENETIC PROFILING REVEALS DIVERGENT METHYLATION LANDSCAPES IN MRI-TARGETED AND SYSTEMATIC BIOPSY PROSTATE CANCER
M. Bandini, F.M. Barletta, P. Zaurito, G.O. Cirulli, F. De Cobelli, A. Esposito, G. Brembilla, R. Lucianò, N. Tenace, F. Scarfò, M. Colecchia, M. Ponzoni, C. Doglioni, A.S. Tascini, F. Genova, F. Giannese, C. Oneto, M. Morelli, G.M. Scotti, D. Lazarevic, G. Tonon, F. Montorsi, G. Gandaglia, A. Briganti (Milano)

SC47 IMPLEMENTATION OF ORGANISED PROSTATE CANCER SCREENING IN SOUTHERN ITALY: THE UNIFG-OPT PHASE 1 STUDY
N. Giannoccaro, U.G. Falagario, P. Milillo, A. Fanelli, M.M. Tatò, M. Finati, G. Annunziata, L. Montrone, L. Martino, G. Barbieri, M. Rubino, A. Stufano, F. Sanguedolce, G.M. Busetto, C. Bettocchi, F. Fortunato, G. Carrieri (Foggia)

SC48 OPTIMIZING GERMLINE TESTING PANELS FOR HIGH-RISK NON-METASTATIC PROSTATE CANCER: BALANCING DETECTION OF PATHOGENIC VARIANTS AND VARIANT OF UNKNOWN SIGNIFICANCE
A. Viti, V. Cucchiara, F.M. Barletta, S. Scuderi, A. Santangelo, P. Zaurito, A. Cosenza, L. Quarta, A. Occhi, A.P. Simonetti, M.C. Poli, A. Cigliola, B.A. Maiorano, C. Mercinelli, A. Necchi, F. Montorsi, G. Gandaglia, A. Briganti (Milano)

SC49 PARTICIPATION RATES AND WAITING TIMES IN MEN UNDERGOING ORGANISED PROSTATE CANCER TESTING: RESULTS FROM THE UNIFG-OPT PHASE 1 STUDY
M.M. Tatò, U.G. Falagario, N. Giannoccaro, P. Milillo, A. Fanelli, M. Finati, G. Annunziata, L. Montrone, L. Martino, G. Barbieri, M. Rubino, A. Stufano, F. Sanguedolce, G.M. Busetto, C. Bettocchi, F. Fortunato, G. Carrieri (Foggia)

SC50 FOUR-YEAR OUTCOMES OF A GENETIC-BASED SCREENING PROTOCOL FOR PROSTATE CANCER: UNVEILING THE ITALIAN PARADOX
B. Calabrese, G. Chiarelli, A. Finocchiaro, P.P. Avolio, M. Paciotti, N.M. Buffi, G. Lughezzani, G. Soldà, R. Asselta, P. Bianchi, P. Cavalli, P. Colombo, M. Cieri, M. Lazzeri, V. Fasulo (Pieve Emanuele)

SC51 IMPACT OF CONCOMITANT SYSTEMATIC BIOPSY DURING PSMA-PET FUSION TARGET BIOPSY IN MEN WITH NEGATIVE OR EQUIVOCAL MRI - PILOT SINGLE-CENTER PROSPECTIVE STUDY
M. Ragni, L. Bianchi (Bologna)

SC52 LOWER URINARY TRACT SYMPTOMS, UROFLOWMETRY AND QUALITY OF LIFE IN MEN UNDERGOING ORGANISED PROSTATE CANCER TESTING: RESULTS FROM THE UNIFG-OPT PHASE 1 STUDY
A. Fanelli, U.G. Falagario, N. Giannoccaro, P. Milillo, M.M. Tatò, M. Finati, G. Annunziata, L. Montrone, L. Martino, G. Barbieri, M. Rubino, A. Stufano, F. Sanguedole, G.M. Busetto, C. Bettocchi, F. Fortunato, G. Carrieri (Foggia)

SC53 GENE REGULATORY NETWORK ANALYSIS IDENTIFIES MASTER REGULATORS IN BRCA1/2-MUTATED PROSTATE CANCER
M. Del Re, M.C. Sighinolfi, F. Rossi, E. Inglese, R. Danesi, D. Fettucciari, S.K. Moosavi, N. Testori, M. Montesi, V. Cavarra, G. Pallotta, E. Panio, S. Assumma, F. Turri, B. Rocco (Roma)

SC54 ASSOCIATION BETWEEN ENDOGENOUS TESTOSTERONE AND INCIDENTAL CANCER OF THE PROSTATE AFTER TURP: RESULTS OF A MULTICENTER STUDY
S. Siracusano, A.B. Porcaro, M. Rossanese, F. Dal Moro, I.A. Magli, A.L. Pastore, V. Lami, M. Muselli, V. Cofini, S. Necozione, V. Ficarra, A. Antonelli (L'Aquila)

14:30 - 16:00 **SHORT COMMUNICATION/VIDEO** (SC55-SC63/V2-V4)
INCONTINENZA E NEURO-UROLOGIA
Moderatori: D. Centrella (Domodossola), V. Li Marzi (Siena)
Discussant: G. Sampogna (Milano)

SC55 PERIOPERATIVE PREDICTORS OF URINARY INCONTINENCE AT 6 AND 12 MONTHS AFTER ROBOT-ASSISTED RADICAL PROSTATECTOMY: A SINGLE CENTER EXPERIENCE
R. Piscia, F. Dagnino, A. Piccolini, A. Finocchiaro, M. Aljoulani, A. Tallari, V. Fasulo, M. Paciotti, P.P. Avolio, M. Lazzeri, A. Saita, R. Hurle, A. Porreca, P. Casale, N.M. Buffi, G. Lughezzani (Rozzano)

SC56 DURABILITY OF ATOMS IMPLANT EFFICACY IN MALE STRESS URINARY INCONTINENCE: EXTENDED FOLLOW-UP DATA
E. Ammirati, M. Mandaletti, A. Ercolani, C. Gilli, M. Falcone, P. Geretto, A. Manassero, A. Giammò (Torino)

SC57 MODIFIED HYBRID APPROACH FOR AMS 800® IMPLANTATION: OPTIMIZING COMPONENT POSITIONING
I. Morra, B.S. Ribolzi, P.I. Ornaghi, G. Busacca, L. Ola, J. Meziere, S.T. De Cillis, C. Fiori, E. Dalmasso (Cuneo)

SC58 VIRTUE SUB-URETHRAL SLING FOR STRESS URINARY INCONTINCE AFTER RADICAL PROSTATECTOMY: SINGLE CENTER EXPERIENCE OVER 10 YEARS
S. Scarcella, V. Beatrici (Pesaro)

V2 TRANSVESICAL REPAIR OF A VESICORECTAL FISTULA AFTER RADICAL PROSTATECTOMY USING THE INNOVATIVE DA VINCI SINGLE-PORT ROBOTIC PLATFORM
G. Spena, L. Castaldo, D.. Franzese, R. Muscariello, F. Passaro, G. Grimaldi, A.. Aveta, R. Contieri, S. Desicato, S. Perdonà (Napoli)

V3 VESICOVAGINAL FISTULA MANAGED WITH ROBOT-ASSISTED LAPAROSCOPIC SURGERY AND CADAVERIC FASCIA LATA INTERPOSITION
G. Baù, M. Grossele, M. Bruniera, M. Facco, G. Novara, G.. Betto, F. Dal Moro (Padova)

V4 PATIO TECHNIQUE: A SIMPLE AND REPRODUCIBLE TECHNIQUE FOR URETHROCUTANEOUS FISTULAS
M. Mandaletti, B.S. Ribolzi, C. Fiori (Orbassano)

SC59 LAPAROSCOPIC PUDENDAL NERVE RELEASE: OUR EXPERIENCE AND RESULTS
P. Bachetti, M. Cappa, D. Fiasconaro (Roma)

SC60 POST-VASECTOMY PAIN SYNDROME AND VASECTOMY COMPLICATIONS: REAL-LIFE DATA FROM A SINGLE TERTIARY REFERRAL CENTER
M. Raffo, M. De Rocco Ponce, P. Izquierdo, J. Haddad Baldassari, J.C. Murillo Pinto, D. Vantman Luft, F. Montorsi, A. Salonia, E. Ruiz-Castañe (Milano)

SC61 EVALUATION OF PATIENT-REPORTED OUTCOMES FOLLOWING ATOMS IMPLANTATION FOR MALE STRESS URINARY INCONTINENCE
E. Ammirati, C. Gilli, A. Ercolani, M. Mandaletti, M. Falcone, P. Geretto, A. Manassero, A. Giammò (Torino)

SC62 LONGITUDINAL INVASIVE URODYNAMIC ASSESSMENT IN PATIENTS WITH LUMBOSACRAL MYELOMENINGOCELE: PATTERNS OF CHANGE DURING STRUCTURED FOLLOW-UP
L. Capone, A.A. Checchia, S.M. Bruno, A. Ciampoli, G. Cretì, P. Annese (San Giovanni Rotondo)

SC63 LONG-TERM EFFICACY OF SACRAL NEUROMODULATION IN PATIENTS WITH NON OBSTRUCTIVE URINARY RETENTION (NOUR): A SINGLE CENTER 15-YEAR EXPERIENCE
M. Spilotros, A. Ruggiero, G. De Rienzo, F. Filograsso, L. Rella, G. Lippolis, U. Carbonara, F. Lasorsa, G. Lucarelli, P. Ditonno (Bari)

17:15 - 18:30 **SHORT COMMUNICATION/VIDEO** (SC64-SC70/V5-V8)

TRAPIANTO RENALE

Moderatori: V.M. Altieri (Napoli), G. Bondonno (Novara)
Discussant: S. Forte (Bari)

SC64 RETROPERITONEOSCOPIC NEPHRECTOMY FOR ADPKD: OUTCOMES AND TECHNICAL INSIGHTS FROM A SINGLE-CENTRE SERIES
I. Morra, G. Busacca, L. Ola, P.I. Ornaghi, F. Poletti, J. Meziere, D. Dutto, B.S. Ribolzi, A.E.M. Venezia, R. Aimar, E. Dalmasso (Cuneo)

SC65 BOVINE PERICARDIAL PATCH FOR RENAL ARTERY RECONSTRUCTION IN LIVING DONOR KIDNEY TRANSPLANTATION: A SINGLE-CENTER COHORT STUDY
R. Momo, G. Corghi, F. Nacchia, G. Ugolini, P. Donato, R.G. Bertolo, A. Antonelli (Verona)

SC66 IMPROVING ORGAN ALLOCATION WITHIN A REGIONAL KIDNEY TRANSPLANT NETWORK: INTEGRATION OF KDPI AND CAKS FOR RISK STRATIFICATION
N. Schiavone, M. Finati, A. Ricapito, G. Ciavotta, O. Selvaggio, S. Mercuri, D. Troise, M. Spilotros, E. Conte, S. Simone, B. Infante, G. Stallone, P. Ditonno, L. Gesualdo, G. Carrieri, G.V. Palella (Foggia)

SC67 CRYOPRESERVED VASCULAR ALLOGRAFTS FOR VENOUS EXTENSION IN ROBOT-ASSISTED LIVING DONOR NEPHRECTOMY: A PRELIMINARY CROSS-INSTITUTIONAL SERIES BETWEEN TWO REGIONAL UNIVERSITY HOSPITALS
V. Li Marzi, A. Pecoraro, C.L. Catucci, G. Micheletti, R. Campi, G.L. Adani, G. Garosi, F. Sessa, S. Serni (Siena)

V5 RIGHT MINI-ECIRS UNDER SPINAL ANESTHESIA IN A HIGH-RISK PATIENT: A FEASIBLE ALTERNATIVE TO GENERAL ANESTHESIA
D. Garino, M. Cossu, A. Turcan, M. Poggio, M. Manfredi, D. Amparore, E. Checcucci, S.T. De Cillis, A. Piana, F. Piramide, G. Volpi, M. Sica, P. Alessio, A.. Quarà, F. Pini, F. Garnero, C.S. Zevallos Florez, A. Armasu, C.M. Ravelli, C. Fiori, F. Porpiglia (Orbassano)

V6 AUGMENTED REALITY ASSISTED RETROGRADE INTRARENAL SURGERY (RIRS): FIRST CLINICAL APPLICATION OF THE SURGEREE™ PLATFORM
C. Francesco, M. Quaglia, G.O. Cirulli, M. Morè, M.E. Ali, M. Coschignano, E. Buffa, V. Bobbi, R. Naspro (Pavia)

SC68 FROM OBSTRUCTION TO ACUTE KIDNEY INJURY: DETERMINANTS OF RENAL INJURY AND RECOVERY IN UNILATERAL OBSTRUCTIVE UROPATHY DUE TO URETERAL STONES
L.M. Basadonna, G. Lucignani, F. Passarelli, A. Quistini, L. Paita, A. Maurizio, G. Ambanelli, S. Garbagnati, F. Ripa, S.P. Zanetti, G. Albo, E. Montanari, L. Boeri, E. De Lorenzis (Milano)

V7 ROBOT-ASSISTED RIGHT PYELOLITHOTOMY: A CASE REPORT
A. Ciampoli, L. Capone, S.M. Bruno, A.A. Checchia, M. Santodirocco, P. Annese (San Giovanni Rotondo)

V8 ROBOT-ASSISTED PYELOLITHOTOMY WITH LOWER POLE RESECTION FOR A COMPLEX STAGHORN CALCULUS
L. Rahmati, F. Caudana, G. Pettenuzzo, A. Veccia, R. Bertolo, A. Antonelli(Verona)

SC69 SINGLE-PORT ROBOT-ASSISTED PYELOPLASTY: MULTICENTER INTERNATIONAL EXPERIENCE AND EARLY OUTCOMES
G. Stoppa, A. Finocchiaro, M. Paciotti, M. Aljoulani, V. Mallia, V. Fasulo, P.P. Avolio, F. De Carne, F. Lavagno, P. Casale, G. Lughezzani, M. Lazzeri, A. Porreca, F. Dagnino, M. Oderda, S. Ingrassano, R.C. Sauer, P. Gontero, S. Crivellaro, N.M. Buffi (Pieve Emanuele)

SC70 MINIMALLY INVASIVE ADRENALECTOMY IN A TERTIARY REFERRAL CENTER: A 20-YEAR SINGLE-CENTER EXPERIENCE COMPARING LAPAROSCOPIC AND ROBOTIC APPROACHES
F. Piramide, D. Amparore, E. Checcucci, S. De Cillis, A. Piana, G. Volpi, M. Sica, P. Alessio, A. Quarà, E. Cisero, A. Sterrantino, F. Pini, M. Colombo, A. Turcan, A. Ercolani, A. La Gatta, C. Zevallos, H. Ugo, G. Gaggiano, F. Catalano, M. Manfredi, C. Fiori, F. Porpiglia (Orbassano)

WORKSHOP

Sessione interattiva per dimostrazioni individuali o a piccoli gruppi con spiegazione o applicazione di apparecchiature e dispositivi

GIOVEDÌ 29 OTTOBRE

15:00 - 17:00
SALA LANZA

NUOVE TECNOLOGIE: UN ANNO DI ESPERIENZE

- **MINIATURIZZAZIONE, PRESSIONE E TECNOLOGIA MAGNETO A SUPPORTO DELL'ENDOUROLOGIA**
  A. CRISCI (FIRENZE), A. TUCCIO (EMPOLI)
- **INTELLIGENZA ARTIFICIALE NELL'IMAGING DI FUSIONE E NELLA TERAPIA FOCALE**
  P. TUZZOLO (ROMA)

Con il contributo di Alliance Medical Technologies

HANDS ON

Sessione di training su dispositivi medici per un aggiornamento delle competenze e delle conoscenze tecnologiche

VENERDÌ 30 OTTOBRE

10.30 - 12.30
SALA LANZA

VENUS SYSTEM: AI-ASSISTED IMAGE FUSION FOR PROSTATE BIOPSY AND PCNL

Con il contributo di Dimed

14:30 - 17:30
SALA LANZA

UROFUSION E PROSTATE ATTENTION MAP (PAM): L'AI CHE SEMPLIFICA LA BIOPSIA PROSTATICA FUSION

Con il contributo di Esaote

GIOVEDÌ

29 OTTOBRE

	AUDITORIUM ROTH	SALA ROCCA ROSSETTI	SALA GIULIANI
8:00			
8:30		CORSO ENDOSCOPIA DELLE BASSE VIE URINARIE. TURB, ERBT CON LASER E TERAPIA ENDOCAVITARIA TRADIZIONALE	CORSO CARCINOMA RENALE LOCALIZZATO, LOCALMENTE AVANZATO E METASTATICO: APPROCCIO CLINICO MODERNO
9:00	SESSIONE TEMATICA TUMORE PROSTATICO METASTATICO ORMONOSENSIBILE: DALLA DIAGNOSI ALLA PERSONALIZZAZIONE DELLA CURA		
9:30		SHORT COMMUNICATION/VIDEO (SC71-SC76/V9-V13) CHIRURGIA DEL TUMORE RENALE LOCALIZZATO E LOCALMENTE AVANZATO	SHORT COMMUNICATION (SC82-SC96) IPB - MIST
10:00	AI IN UROLOGIA: OPPORTUNITÀ, LIMITI E APPLICAZIONI NELLA PRATICA CLINICA QUOTIDIANA		
10:30			
11:00	AUA-EAU GRAND ROUNDS		
11:30			
12:00			
12:30	FACE TO FACE ADENOCARCINOMA PROSTATICO A RISCHIO INTERMEDIO FAVOREVOLE: PROSTATECTOMIA RADICALE TISSUE SPARING VS TERAPIA FOCALE		
13:00		SIMPOSIO QUALCOSA (O TUTTO!) È CAMBIATO. PERCORSI INTEGRATI, DECISIONI CONDIVISE: IL PAZIENTE CON TUMORE RENALE E MIBC	SIMPOSIO SURGERY, TRANSFORMED. MISURA, COMPRENDI, MIGLIORA. LA NUOVA ERA DELLA CHIRURGIA
13:30			

GIOVEDÌ 29 OTTOBRE **TIMETABLE MATTINA**

	SALA **BRACCI**	SALA **RAVASINI**	SALA **LANZA**
8:00 – 9:00	CORSO **LE SFIDE IN ENDOUROLOGIA E CHIRURGIA PERCUTANEA**	CORSO **DOLORE PERINEALE E SINDROMI CHE MIMANO LA PROSTATITE: ANATOMIA, DIAGNOSI DIFFERENZIALE E STRATEGIE TERAPEUTICHE**	
9:30 – 11:00	SHORT COMMUNICATION (SC127-SC140) **TUMORE DELLA PROSTATA: STAGING**	SHORT COMMUNICATION (SC160-SC175) **CALCOLOSI URINARIA - TRATTAMENTO ENDOSCOPICO E PREVENZIONE**	
11:30 – 12:00		SHORT COMMUNICATION UROLOGIA PEDIATRICA	
12:30 – 13:30	SIMPOSIO **EVIDENZE, PROSPETTIVE E SFIDE FUTURE: L'EVOLUZIONE DELLA GESTIONE DEL PAZIENTE CON CARCINOMA PROSTATICO E UROTELIALE**		

GIOVEDÌ 29 OTTOBRE **TIMETABLE POMERIGGIO**

	AUDITORIUM **ROTH**	SALA **ROCCA ROSSETTI**	SALA **GIULIANI**
13:30 - 14:00		**SIMPOSIO** QUALCOSA (O TUTTO!) È CAMBIATO. PERCORSI INTEGRATI, DECISIONI CONDIVISE: IL PAZIENTE CON TUMORE RENALE E MIBC	**SIMPOSIO** SURGERY, TRANSFORMED. MISURA, COMPRENDI, MIGLIORA. LA NUOVA ERA DELLA CHIRURGIA
14:00 - 14:30	**SESSIONE DIBATTITO** NEOPLASIA VESCICALE NON RESPONSIVA A BCG: TRATTAMENTI STANDARD E NUOVI ORIZZONTI TERAPEUTICI		
14:30 - 15:00		**SHORT COMMUNICATION/VIDEO** (SC77-SC81/V14-V19) CHIRURGIA DELL'URETERE E DEL RETROPERITONEO	**SHORT COMMUNICATION** (SC97-SC111) TUMORE DELLA PROSTATA: STAGING - PET PSMA
15:00 - 15:30	**SESSIONE TEMATICA** UROLOGIA FUNZIONALE: NUOVE PROSPETTIVE NELLA GESTIONE DELLA VESCICA IPOCONTRATTILE NELL'IPB		
15:30 - 16:00	**HOT TOPICS IN ANDROLOGIA E UROLOGIA FUNZIONALE**		
16:00 - 16:30			
16:30 - 17:00	**FOCUS ON** INNOVAZIONI NELLA DIAGNOSI E GESTIONE DEL CARCINOMA RENALE	**VIDEO** (V20-V27) NUOVE PIATTAFORME PER LA PROSTATECTOMIA RADICALE ROBOTICA	**SHORT COMMUNICATION** (SC112-SC126) TUMORE DELLA PROSTATA: SORVEGLIANZA ATTIVA E TERAPIA FOCALE
17:00 - 17:30			
17:30 - 18:00			
18:00 - 18:30			
18:30 - 19:00	**CERIMONIA INAUGURALE DEL 99° CONGRESSO SIU**		

99° CONGRESSO NAZIONALE DELLA SOCIETÀ ITALIANA DI UROLOGIA

GIOVEDÌ 29 OTTOBRE **TIMETABLE POMERIGGIO**

	SALA **BRACCI**	SALA **RAVASINI**	SALA **LANZA**
13:30 - 14:00	**SIMPOSIO** **EVIDENZE, PROSPETTIVE E SFIDE FUTURE: L'EVOLUZIONE DELLA GESTIONE DEL PAZIENTE CON CARCINOMA PROSTATICO E UROTELIALE**	**LETTURA** **AL CENTRO - SALUTE SESSUALE, BENESSERE DELL'UOMO E FERTILITÀ**	
14:30 - 15:00	**SHORT COMMUNICATION** (SC141-SC150) **TECNOLOGIA E TRAINING**	**SHORT COMMUNICATION** (SC176-SC189) **TUMORE DELLA PROSTATA: CHIRURGIA I**	
15:30 - 16:00			
16:30 - 17:00	**SHORT COMMUNICATION/VIDEO** (SC151-SC159/V28-V29) **DISFUNZIONE ERETTILE, EIACULATORIA E ANDROLOGIA CHIRURGICA**	**SHORT COMMUNICATION** (SC190-SC204) **IPB: TERAPIA MEDICA E CHIRURGIA ROBOTICA**	
17:30 - 18:00			
18:30 - 19:00			

AUDITORIUM **ROTH**

8:30 - 9:45 **SESSIONE TEMATICA**

TUMORE PROSTATICO METASTATICO ORMONOSENSIBILE: DALLA DIAGNOSI ALLA PERSONALIZZAZIONE DELLA CURA

- PRESENTAZIONE CASO CLINICO
- PSMA PET/TC: QUANDO L'IMAGING DIVENTA DECISIONE CLINICA
- LA TERAPIA MEDICA: DOPPIETTA O TRIPLETTA O TARGET THERAPY?
- CHIRURGIA DEL PRIMITIVO: RIVOLUZIONE O ILLUSIONE?
- RADIOTERAPIA DELLE METASTASI: TRA OPPORTUNITÀ TERAPEUTICA E RISCHIO DI OVERTREATMENT
- DEINTENSIFICAZIONE DELLE CURE: COME, QUANDO E PER CHI?
- DISCUSSIONE

9:45 - 11:00 **AI IN UROLOGIA: OPPORTUNITÀ, LIMITI E APPLICAZIONI NELLA PRATICA CLINICA QUOTIDIANA**

- DAI MODELLI PREDITTIVI AL SUPPORTO DECISIONALE BASATO SULL'AI: IMPLEMENTAZIONE CLINICA, CRITICITÀ E PREPARAZIONE AL FUTURO
- AI IN AMBULATORIO: CI ASPETTA UN FUTURO CON MENO BUROCRAZIA E PIÙ TEMPO PER IL PAZIENTE?
- AI E IMAGING: COSA C'È DI NUOVO PER L'UROLOGO
- AI IN SALA OPERATORIA: SIAMO PRONTI PER ESSERE SUPPORTATI NELLE DECISIONI CHIRURGICHE?
- AI E TEAM MULTIDISCIPLINARE: COME I BIG DATA POSSO AIUTARE A INDIRIZZARE LE SCELTE NEI CASI COMPLESSI
- DISCUSSIONE

11:00 - 12:30 **AUA-EAU GRAND ROUNDS**

- RENAL CELL CARCINOMA: GLOBAL PERSPECTIVES, PRACTICAL INSIGHTS
- FROM IMAGING TO THERAPY: THE PSMA REVOLUTION

- PREVENTION IN UROLOGICAL MALIGNACY?
- DISCUSSION

12:30 - 13:00 **FACE TO FACE**

ADENOCARCINOMA PROSTATICO A RISCHIO INTERMEDIO FAVOREVOLE: PROSTATECTOMIA RADICALE TISSUE SPARING VS TERAPIA FOCALE

- SÌ: LA PROSTATECTOMIA RADICALE RIMANE LO STANDARD
- NO: LA TERAPIA FOCALE È LA RISPOSTA
- DISCUSSIONE

14:00 - 15:00 **SESSIONE DIBATTITO**

NEOPLASIA VESCICALE NON RESPONSIVA A BCG: TRATTAMENTI STANDARD E NUOVI ORIZZONTI TERAPEUTICI

- PERCHÉ DOBBIAMO CONTINUARE AD USARE IL BCG E COME OTTIMIZZARE I RISULTATI
- EARLY CISTECTOMY: COME MASSIMIZZARE LA PRESERVAZIONE DEI TESSUTI E MIGLIORARE I RISULTATI FUNZIONALI?
- BLADDER PRESERVATION DOPO FALLIMENTO DEL BCG: QUALI SOLUZIONI POSSIAMO REALMENTE OFFRIRE OGGI
- LA NUOVA ERA DELLE TERAPIE PER I BCG-UNRESPONSIVE: CHE COSA CI ASPETTIAMO IN FUTURO?
- PANEL DISCUSSION

15:00 - 15:45 **SESSIONE TEMATICA**

UROLOGIA FUNZIONALE: NUOVE PROSPETTIVE NELLA GESTIONE DELLA VESCICA IPOCONTRATTILE NELL'IPB

- BPO NEL TEMPO: QUANDO L'OSTRUZIONE DIVENTA DANNO VESCICALE?
- IPOCONTRATTILITÀ DETRUSORIALE: È UN'ENTITÀ ANCORA SFUGGENTE?
- QUANDO DISOSTRUIRE I PAZIENTI CON IPOCONTRATTILITÀ DETRUSORIALE
- PANEL DICUSSION

15:45 - 16:45

HOT TOPICS IN ANDROLOGIA E UROLOGIA FUNZIONALE

- NUOVI FARMACI ANTI-DIABETICI E ANTI-OBESITÀ: IMPATTO E PROSPETTIVE IN AMBITO ANDROLOGICO E UROLOGICO
- IL DIFFICILE EQUILIBRIO TRA MANTENIMENTO DELL'EIACULAZIONE E COMPLETA DISOSTRUTIZIONE PROSTATICA
- DALLA PROSTATA ALLA VESCICA: NUOVO PARADIGMA NEI LUTS MASCHILI
- RIGENERARE L'EREZIONE, MITO O REALTÀ
- PANEL DISCUSSION

16:45 - 17:50

FOCUS ON
INNOVAZIONI NELLA DIAGNOSI E GESTIONE DEL CARCINOMA RENALE

- IMAGING MOLECOLARE PER LA DIAGNOSI DEL CARCINOMA RENALE: GAME-CHANGER RISPETTO ALLA BIOPSIA PERCUTANEA?
- GOLD STANDARD E NUOVE FRONTIERE NELLA TERAPIA ADIUVANTE E NEOADIUVANTE DEL CARCINOMA RENALE AD ALTO RISCHIO
- CHIRURGIA ROBOTICA DEL TUMORE RENALE: SFIDE ATTUALI E OPPORTUNITÀ FUTURE
- TRATTAMENTO DEL CARCINOMA RENALE LOCALIZZATO NEL 2026: QUALE ALTERNATIVE ALLA CHIRURGIA?
- DISCUSSIONE

18:30

CERIMONIA INAUGURALE DEL 99° CONGRESSO SIU

SALA **ROCCA ROSSETTI**

7:30 - 9:30

CORSO ECM 2 crediti

CORSO
ENDOSCOPIA DELLE BASSE VIE URINARIE. TURB, ERBT CON LASER E TERAPIA ENDOCAVITARIA TRADIZIONALE

9:30 - 11:00 **SHORT COMMUNICATION/VIDEO** (SC71-SC76/V9-V13)
CHIRURGIA DEL TUMORE RENALE LOCALIZZATO E LOCALMENTE AVANZATO

13:00 - 14:00 **SIMPOSIO**
QUALCOSA (O TUTTO!) È CAMBIATO. PERCORSI INTEGRATI, DECISIONI CONDIVISE: IL PAZIENTE CON TUMORE RENALE E MIBC

- INTRODUZIONE: IL RUOLO CHIAVE DELLA MULTIDISCIPLINARIETÀ
- PERCORSI INTEGRATI, DECISIONI CONDIVISE: IL PAZIENTE CON TUMORE RENALE
  - TRATTAMENTO MULTIMODALE DEL PAZIENTE CON MALATTIA A INTERMEDIO-ALTO RISCHIO
  - INTEGRARE LA TERAPIA ADIUVANTE NEL PERCORSO DEL PAZIENTE
  - LA DECISIONE CONDIVISA NELLA PRATICA CLINICA
- PERCORSI INTEGRATI, DECISIONI CONDIVISE: IL PAZIENTE CON TUMORE DELLA VESCICA MUSCOLO-INVASIVO
  - DALLA VALUTAZIONE CLINICA ALLA DEFINIZIONE DELLA STRATEGIA TERAPEUTICA
    - DAL PUNTO DI VISTA DELL'UROLOGO
    - DAL PUNTO DI VISTA DELL'ONCOLOGO
  - LA DECISIONE CONDIVISA NELLA PRATICA CLINICA
- CONCLUSIONI E TAKE HOME MESSAGES

Con il contributo non condizionante di MSD

14:30 - 16:00 **SHORT COMMUNICATION/VIDEO** (SC77-SC81/V14-V19)
CHIRURGIA DELL'URETERE E DEL RETROPERITONEO

16:30 - 18:00 **VIDEO** (V20-V27)
NUOVE PIATTAFORME PER LA PROSTATECTOMIA RADICALE ROBOTICA

SALA **GIULIANI**

7:30 - 9:30 CORSO ECM 2 crediti

CORSO
CARCINOMA RENALE LOCALIZZATO, LOCALMENTE AVANZATO E METASTATICO: APPROCCIO CLINICO MODERNO

9:30 - 11:00 **SHORT COMMUNICATION** (SC82-SC96)
IPB - MIST

13:00 - 14:00 **SIMPOSIO**
SURGERY, TRANSFORMED. MISURA, COMPRENDI, MIGLIORA. LA NUOVA ERA DELLA CHIRURGIA

- WELCOME
- INTRODUZIONE
- LA CHIRURGIA GUIDATA DAI DATI: DALL'INNOVAZIONE ROBOTICA AL VALORE CLINICO E Q&A
- CHALLENGE DI SIMULAZIONE CON LE DUE CONSOLE DA VINCI
- CHIUSURA LAVORI

Con il contributo di INTUITIVE

14:30 - 16:00 **SHORT COMMUNICATION** (SC97-SC111)
TUMORE DELLA PROSTATA: STAGING - PET PSMA

16:30 - 18:00 **SHORT COMMUNICATION** (SC112-SC126)
TUMORE DELLA PROSTATA: SORVEGLIANZA ATTIVA E TERAPIA FOCALE

SALA **BRACCI**

7:30 - 9:30 CORSO ECM 2 crediti

CORSO
LE SFIDE IN ENDOUROLOGIA E CHIRURGIA PERCUTANEA

9:30 - 11:00 **SHORT COMMUNICATION** (SC127-SC140)
TUMORE DELLA PROSTATA: STAGING

13:00 - 14:00 **SIMPOSIO**
EVIDENZE, PROSPETTIVE E SFIDE FUTURE: L'EVOLUZIONE DELLA GESTIONE DEL PAZIENTE CON CARCINOMA PROSTATICO E UROTELIALE

- INTRODUZIONE
- LO SCENARIO ATTUALE NELLA GESTIONE DEL PAZIENTE CON MALATTIA LOCALIZZATA E LOCALMENTE AVANZATA
- DALL'ASCO E DALL'ESMO: LE EVIDENZE DELLO STUDIO PROTEUS
- CARCINOMA UROTELIALE NON MUSCOLO INVASIVO: COSA CAMBIERÀ NEL PROSSIMO FUTURO?
- EXPERT DISCUSSION: L'EVOLUZIONE DELLA PRATICA CLINICA: COME PREPARARSI AL CAMBIAMENTO
- TAKE HOME MESSAGES

Con il contributo non condizionante di JOHNSON&JOHNSON

14:30 - 15:30 **SHORT COMMUNICATION** (SC141-SC150)
TECNOLOGIA E TRAINING

16:30 - 18:00 **SHORT COMMUNICATION/VIDEO** (SC151-SC159/V28-V29)
DISFUNZIONE ERETTILE, EIACULATORIA E ANDROLOGIA CHIRURGICA

SALA **RAVASINI**

7:30 - 9:30 CORSO ECM 2 crediti **CORSO**
DOLORE PERINEALE E SINDROMI CHE MIMANO LA PROSTATITE: ANATOMIA, DIAGNOSI DIFFERENZIALE E STRATEGIE TERAPEUTICHE

9:30 - 11:00 **SHORT COMMUNICATION** (SC160-SC175)
CALCOLOSI URINARIA - TRATTAMENTO ENDOSCOPICO E PREVENZIONE

11:15 - 12:30 **SHORT COMMUNICATION UROLOGIA PEDIATRICA**

13:30 - 14:00 **LETTURA**
AL CENTRO - SALUTE SESSUALE, BENESSERE DELL'UOMO E FERTILITÀ

Con il contributo di IBSA

14:30 - 16:00 **SHORT COMMUNICATION** (SC176-SC189)
TUMORE DELLA PROSTATA: CHIRURGIA I

16:30 - 18:00 **SHORT COMMUNICATION** (SC190-SC204)
IPB: TERAPIA MEDICA E CHIRURGIA ROBOTICA

AUDITORIUM **ROTH**

8:30 - 9:45

SESSIONE TEMATICA

TUMORE PROSTATICO METASTATICO ORMONOSENSIBILE: DALLA DIAGNOSI ALLA PERSONALIZZAZIONE DELLA CURA

Moderatori: L. Masieri (Firenze), G. Procopio (Milano)

- PRESENTAZIONE CASO CLINICO
  E. Rosato (Roma)
- PSMA PET/TC: QUANDO L'IMAGING DIVENTA DECISIONE CLINICA
  M. Bauckneht (Genova)
- LA TERAPIA MEDICA: DOPPIETTA O TRIPLETTA O TARGET THERAPY?
  G. Gandaglia (Milano)
- CHIRURGIA DEL PRIMITIVO: RIVOLUZIONE O ILLUSIONE?
  V. Ficarra (Messina)
- RADIOTERAPIA DELLE METASTASI: TRA OPPORTUNITÀ TERAPEUTICA E RISCHIO DI OVERTREATMENT
  G. Marvaso (Milano)
- DEINTENSIFICAZIONE DELLE CURE: COME, QUANDO E PER CHI?
  C. Ciccarese (Roma)
- DISCUSSIONE

9:45 - 11:00

AI IN UROLOGIA: OPPORTUNITÀ, LIMITI E APPLICAZIONI NELLA PRATICA CLINICA QUOTIDIANA

Moderatore: A. Antonelli (Verona)

Discussant: A. Antonelli (Verona), E. Checcucci (Torino), A. Di Nardo (Napoli - Ass. AITT)

- DAI MODELLI PREDITTIVI AL SUPPORTO DECISIONALE BASATO SULL'AI: IMPLEMENTAZIONE CLINICA, CRITICITÀ E PREPARAZIONE AL FUTURO
  A. Celani (Torino)
- AI IN AMBULATORIO: CI ASPETTA UN FUTURO CON MENO BUROCRAZIA E PIÙ TEMPO PER IL PAZIENTE?
  T. Silvestri (Bassano del Grappa)
- AI E IMAGING: COSA C'È DI NUOVO PER L'UROLOGO
  A. Mottaran (Bologna)

- AI IN SALA OPERATORIA: SIAMO PRONTI PER ESSERE SUPPORTATI NELLE DECISIONI CHIRURGICHE?
  D. Amparore (Torino)
- AI E TEAM MULTIDISCIPLINARE: COME I BIG DATA POSSO AIUTARE A INDIRIZZARE LE SCELTE NEI CASI COMPLESSI
  R. Nicoletti (Palermo)
- DISCUSSIONE

11:00 - 12:30 **AUA-EAU GRAND ROUNDS**
Moderatori: G. Carrieri (Foggia), S. Micali (Modena)
Panelist: A. Briganti (Milano), G.M. Busetto (Foggia), C. Terrone (Genova)

- RENAL CELL CARCINOMA: GLOBAL PERSPECTIVES, PRACTICAL INSIGHTS
  J.A. Karam (Houston, USA)
- FROM IMAGING TO THERAPY: THE PSMA REVOLUTION
  J. Walz (Marseille, FRA)
- PREVENTION IN UROLOGICAL MALIGNACY?
  A. Bjartell (Malmo, SWE)
- DISCUSSION

12:30 - 13:00 **FACE TO FACE**
ADENOCARCINOMA PROSTATICO A RISCHIO INTERMEDIO FAVOREVOLE: PROSTATECTOMIA RADICALE TISSUE SPARING VS TERAPIA FOCALE
Moderatore: A. Porreca (Bergamo)

- SÌ: LA PROSTATECTOMIA RADICALE RIMANE LO STANDARD
  C. Fiori (Orbassano)
- NO: LA TERAPIA FOCALE È LA RISPOSTA
  A. Stabile (Milano)
- DISCUSSIONE

14:00 - 15:00 **SESSIONE DIBATTITO**
NEOPLASIA VESCICALE NON RESPONSIVA A BCG: TRATTAMENTI STANDARD E NUOVI ORIZZONTI TERAPEUTICI
Moderatore: M. Brausi (Modena)
Panelist: P. Gontero (Torino), A. Mari (Firenze), F. Turri (Roma)

- PERCHÉ DOBBIAMO CONTINUARE AD USARE IL BCG E COME OTTIMIZZARE I RISULTATI
  F. Del Giudice (Roma)
- EARLY CISTECTOMY: COME MASSIMIZZARE LA PRESERVAZIONE DEI TESSUTI E MIGLIORARE I RISULTATI FUNZIONALI?
  G. Novara (Padova)
- BLADDER PRESERVATION DOPO FALLIMENTO DEL BCG: QUALI SOLUZIONI POSSIAMO REALMENTE OFFRIRE OGGI
  M. Moschini (Milano)
- LA NUOVA ERA DELLE TERAPIE PER I BCG-UNRESPONSIVE: CHE COSA CI ASPETTIAMO IN FUTURO?
  F. Soria (Torino)
- PANEL DISCUSSION

15:00 - 15:45

SESSIONE TEMATICA

UROLOGIA FUNZIONALE: NUOVE PROSPETTIVE NELLA GESTIONE DELLA VESCICA IPOCONTRATTILE NELL'IPB

Moderatore: G. Del Popolo (Firenze)
Panelist: A. Giammò (Torino), M. Tutolo (Milano)

- BPO NEL TEMPO: QUANDO L'OSTRUZIONE DIVENTA DANNO VESCICALE?
  A. Tubaro (Roma)
- IPOCONTRATTILITÀ DETRUSORIALE: È UN'ENTITÀ ANCORA SFUGGENTE?
  E. Costantini (Terni)
- QUANDO DISOSTRUIRE I PAZIENTI CON IPOCONTRATTILITÀ DETRUSORIALE
  E. Finazzi Agrò (Roma)
- PANEL DISCUSSION

15:45 - 16:45

HOT TOPICS IN ANDROLOGIA E UROLOGIA FUNZIONALE

Moderatore: C. De Nunzio (Roma)
Panelist: M. Capece (Napoli), G. Cochetti (Perugia)

- NUOVI FARMACI ANTI-DIABETICI E ANTI-OBESITÀ: IMPATTO E PROSPETTIVE IN AMBITO ANDROLOGICO E UROLOGICO
  A. Salonia (Milano)

- IL DIFFICILE EQUILIBRIO TRA MANTENIMENTO DELL'EIACULAZIONE E COMPLETA DISOSTRUTIZIONE PROSTATICA
  M. Cerruto (Verona)
- DALLA PROSTATA ALLA VESCICA: NUOVO PARADIGMA NEI LUTS MASCHILI
  F. Fusco (Caserta)
- RIGENERARE L'EREZIONE, MITO O REALTÀ
  C. Manfredi (Napoli)
- PANEL DISCUSSION

16:45 - 17:50 **FOCUS ON**

INNOVAZIONI NELLA DIAGNOSI E GESTIONE DEL CARCINOMA RENALE

Moderatori: U. Capitanio (Milano), G. Simone (Roma)

- IMAGING MOLECOLARE PER LA DIAGNOSI DEL CARCINOMA RENALE: GAME-CHANGER RISPETTO ALLA BIOPSIA PERCUTANEA?
  C. Palumbo (Novara)
- GOLD STANDARD E NUOVE FRONTIERE NELLA TERAPIA ADIUVANTE E NEOADIUVANTE DEL CARCINOMA RENALE AD ALTO RISCHIO
  R. Campi (Firenze)
- CHIRURGIA ROBOTICA DEL TUMORE RENALE: SFIDE ATTUALI E OPPORTUNITÀ FUTURE
  R. Bertolo (Verona)
- TRATTAMENTO DEL CARCINOMA RENALE LOCALIZZATO NEL 2026: QUALE ALTERNATIVE ALLA CHIRURGIA?
  N. Pavan (Palermo)
- DISCUSSIONE

18:30 **CERIMONIA INAUGURALE DEL 99° CONGRESSO SIU**

SALA **ROCCA ROSSETTI**

7:30 - 9:30

CORSO ECM 2 crediti

CORSO

ENDOSCOPIA DELLE BASSE VIE URINARIE. PRIMA PUNTATA: TURB, ERBT CON LASER E TERAPIA ENDOCAVITARIA TRADIZIONALE

Coordinatore: R. Hurle (Milano)
Provoker: G. Bozzini (Milano)

- INTRODUZIONE: OBIETTIVI FORMATIVI E RUOLO DELLA RESEZIONE ENDOSCOPICA NEL MANAGEMENT DEL NMIBC
  R. Hurle (Milano)
- DIAGNOSTICA PREOPERATORIA DEL TUMORE VESCICALE: CISTOSCOPIA, CITOLOGIA URINARIA E BIOMARCATORI
  M. Paciotti (Milano)
- TURB CONVENZIONALE: TECNICA STEP-BY-STEP E PRINCIPI DI CORRETTA ESECUZIONE
  V. Fasulo (Milano)
- QUALITÀ DELLA TURB E OTTIMIZZAZIONE DEGLI ESITI CHIRURGICI: COME OTTENERE UNA RESEZIONE ADEGUATA
  R. Contieri (Napoli)
- ERBT ED ERBT CON LASER: RAZIONALE, TECNICA, INDICAZIONI E CONFRONTO CON LA RESEZIONE CONVENZIONALE
  V. Fasulo (Milano)
- GESTIONE DELLE COMPLICANZE INTRAOPERATORIE E POSTOPERATORIE DELLA TURB
  M. Paciotti (Milano)
- TURB NEI CASI COMPLESSI: URETRA PROSTATICA, DIVERTICOLI VESCICALI, CUPOLA E ALTRE SEDI DIFFICILI
  F. Claps (Roma)
- DALLA RESEZIONE ALLA TERAPIA ADIUVANTE: STRATIFICAZIONE DEL RISCHIO NEL NMIBC E PRINCIPI DI TERAPIA ENDOCAVITARIA TRADIZIONALE
  R. Contieri (Napoli)
- BCG NELLA PRATICA CLINICA: COME MIGLIORARE SOMMINISTRAZIONE, TOLLERABILITÀ E ADERENZA
  F. Claps (Roma)

› DISCUSSIONE

9:30 - 11:00 **SHORT COMMUNICATION/VIDEO** (SC71-SC76/V9-V13)

CHIRURGIA DEL TUMORE RENALE LOCALIZZATO E LOCALMENTE AVANZATO

Moderatori: A. Larcher (Milano), M. Rossanese (Messina)

Discussant: A. Franco (Roma)

SC71 ROBOTIC VS. OPEN PARTIAL NEPHRECTOMY IN COMPLEX CASES: REAL-WORLD BENCHMARKING OF THE OPERA TRIAL

G. Musso, F. Cei, C. Re, P. Scilipoti, A. Bertini, L. Salerno, C. Piccolo, N. Disabato, F. Belladelli, G. Ficarra, A. Campugiani, M. Montesano, G. Rosiello, R. Bertini, R. Matloob, G. Gandaglia, A. Briganti, F. Barletta, A. Salonia, F. Montorsi, I.H. Derweesh, A. Mottrie, A. Larcher, U. Capitanio (Milano)

SC72 COMPARISON OF POSTOPERATIVE COMPLICATIONS BETWEEN OPEN AND ROBOTIC PARTIAL NEPHRECTOMY: A HIGH-VOLUME SINGLE-CENTER PROPENSITY-MATCHED ANALYSIS

G. Giacomelli, L. Nocera, I. Donnini, G. Mirabella, M.C. Furlan, F. Rodella, L. Cristinelli, C. Lonati, S. Belotti, F. Mondini, A. Tril, S. Zamboni, T. Zanotelli, L. Veronelli, M.P. Greco, F. Lorenzoni, J. Daja, F. Arrigoni, M. Solari, N.R. Suardi (Brescia)

SC73 ECONOMIC SUSTAINABILITY OF HUGO RAS VERSUS STANDARD LAPAROSCOPY FOR RADICAL NEPHRECTOMY: A COMPREHENSIVE MICRO-COSTING ANALYSIS

C.V. Pultrone, P. Piazza, A. Mottaran, L. Bianchi, M. Ragni, A. Berardesca, I. Corsini, C. Catanzaro, A. Barretta, H. Dababneh, M. Presutti, A. Bertaccini, D. Caico, F. Pedrini, L. Nanni, C. Madeddu, V. Rotaru, A. Bertaccini, R. Schiavina (Bologna)

SC74 EXPERIENCE OVER COMPLEXITY: DETERMINANTS OF SURGICAL SUCCESS IN MULTICENTRIC ROBOT-ASSISTED PARTIAL NEPHRECTOMY WITH THE HUGO™ RAS SYSTEM

F. Montanaro, F. Prata, P. Dell'Oglio, E. Mazzone, A. Mottaran, A. Barretta, S. Tappero, P. Piazza, A. Veccia, R. Bertolo, F. Tedesco, A. Civitella, A. Ragusa, A. Iannuzzi, L. Bianchi, G. Muto, R. Schiavina, A. Galfano, R. Papalia, A. Antonelli (Verona)

SC75 LEARNING CURVE OF ROBOT-ASSISTED PARTIAL NEPHRECTOMY FOR SIMPLE AND COMPLEX RENAL MASSES: A CUMULATIVE SUM METHOD ANALYSIS

G. Reitano, F. Zattoni, M. Grossele, G. Baù, A. Tumminello, C. Colbacchini, A. Gambarotto, G. Betto, F. Dal Moro, G. Novara (Padova)

V9 THE PARADOX OF SAFETY: ACCESSORY LEFT RENAL ARTERY INJURY AT ITS AORTIC ORIGIN DURING HILAR ISOLATION IN ROBOT-ASSISTED PARTIAL NEPHRECTOMY

M. Facco, M. Gardi, G. Betto, G. Novara, F. Dal Moro (Padova)

SC76 RENAL FUNCTIONAL FOLLOWING ANGIOEMBOLIZATION AFTER PARTIAL NEPHRECTOMY
F. Cei, M. Peschechera, S. Cosenza, G. Musso, A. Barretta, A. Bertini, C. Re, F. Belladelli, L. Salerno, C. Piccolo, N. Disabato, F. Trevisani, F. De Cobelli, G. Brembilla, S. Gusmini, D. Palumbo, M. Colombo, G. Imperiale, G. Rosiello, R. Bertini, A. Salonia, F. Montorsi, A. Larcher, U. Capitanio (Milano)

V10 SUPERIOR MESENTERIC ARTERY (SMA) INJURY DURING ROBOT-ASSISTED THROMBECTOMY, ALWAYS A NIGHTMARE?
F. Piramide, S. Liguori, A. Sterrantino, V. Garzena, D. Garino, A. Turcan, F. Garnero, A. Ercolani, C.S. Zevallos Florez, T. Afaneh, M. Alesso, A. Armasu, A.. Carbone, A. Quarà, E. Cisero, P. Alessio, M. Sica, G. Volpi, A. Piana, S. De Cillis, E. Checcucci, D. Amparore, M. Manfredi, C. Fiori, F. Porpiglia (Orbassano)

V11 BEYOND PREOPERATIVE IMAGING: SURGICAL MANAGEMENT OF UNEXPECTED CAVAL THROMBUS EXTENSION
P. Conforti, M. Roca , G. Margue, S.D. Pandolfo , F. Crocetto, C.. Imbimbo , J.C. Bernhard (Bordeaux, BEL)

V12 OPEN RADICAL RIGHT NEPHRECTOMY WITH LEVEL IV INFERIOR VENA CAVA THROMBECTOMY WITHOUT EXTRACORPOREAL CIRCULATION
T. Saccucci, M. Martiriggiano, E. Andorno, F. Santini, D. Panarello, L. Lo Monaco, A. Piccione, A. Bottino, R. Malinaric, M. Borghesi, G. Mantica, B. Ferrario, A. Sebastiani, C. Terrone (Genova)

V13 CHALLENGING MANAGEMENT OF LARGE RETROPERITONEAL MASSES: TIPS AND TRICKS
G.S. Ferrante, F.A. Simonato, D. Cosentino, A. Salzano, G. D'Amico, G. Tulone, R. Giaimo, G.M.R. Ippolito, R. Nicoletti, N. Pavan, G. Cocorullo, A. Simonato (Palermo)

13:00 - 14:00 **SIMPOSIO**

QUALCOSA (O TUTTO!) È CAMBIATO. PERCORSI INTEGRATI, DECISIONI CONDIVISE: IL PAZIENTE CON TUMORE RENALE E MIBC

- INTRODUZIONE: IL RUOLO CHIAVE DELLA MULTIDISCIPLINARIETÀ
  U. Capitanio (Milano), V. Conteduca (Foggia), P. Gontero (Torino), A. Minervini (Firenze)
  Moderatore: A. Minervini (Firenze)
- PERCORSI INTEGRATI, DECISIONI CONDIVISE: IL PAZIENTE CON TUMORE RENALE
  - TRATTAMENTO MULTIMODALE DEL PAZIENTE CON MALATTIA A INTERMEDIO-ALTO RISCHIO
    U. Capitanio (Milano)

- INTEGRARE LA TERAPIA ADIUVANTE NEL PERCORSO DEL PAZIENTE
  V. Conteduca (Foggia)
- LA DECISIONE CONDIVISA NELLA PRATICA CLINICA
  U. Capitanio (Milano), V. Conteduca (Foggia)

- PERCORSI INTEGRATI, DECISIONI CONDIVISE: IL PAZIENTE CON TUMORE DELLA VESCICA MUSCOLO-INVASIVO
  - DALLA VALUTAZIONE CLINICA ALLA DEFINIZIONE DELLA STRATEGIA TERAPEUTICA
    - DAL PUNTO DI VISTA DELL'UROLOGO
      P. Gontero (Torino)
    - DAL PUNTO DI VISTA DELL'ONCOLOGO
      V. Conteduca (Foggia)
  - LA DECISIONE CONDIVISA NELLA PRATICA CLINICA
    P. Gontero (Torino), V. Conteduca (Foggia)
- CONCLUSIONI E TAKE HOME MESSAGES
  U. Capitanio (Milano), V. Conteduca (Foggia), P. Gontero (Torino), A. Minervini (Firenze)

Con il contributo non condizionante di MSD

14:30 - 16:00 **SHORT COMMUNICATION/VIDEO** (SC77-SC81/V14-V19)
CHIRURGIA DELL'URETERE E DEL RETROPERITONEO
Moderatori: A.L. Pastore (Latina), S. Zaramella (Biella)
Discussant: A. Larcher (Milano)

SC77 IATROGENIC URETERAL INJURIES AFTER ABDOMINAL SURGERY: A SYSTEMATIC REVIEW FROM EAU ENDOUROLOGY
N. Nannola, P. Scilipoti, F. Zorzi, C. Gonzalez-Gonzalez, M. Chicaud, L. Candela, S. Moretto, C. Nedbal, T. Tefik, L. Villa, E. Ventimiglia, A. Salonia, A. Briganti, F. Montorsi, B.K. Somani, S. Doizi, O. Traxer, F. Panthier (Modena)

SC78 ROBOT-ASSISTED MANAGEMENT OF URETERAL STRICTURES: A MULTICENTER EXPERIENCE
G. Busacca, B.S. Ribolzi, D. Amparore, A. Turcan, E. Dalmasso, L. Ola, P.I. Ornaghi, F. Poletti, E. Checcucci, S.T. De Cillis, M. Manfredi, A. Piana, F. Piramide, C. Fiori, F. Porpiglia, I. Morra (Cuneo)

SC79 REACHING A UNIFIED AGREEMENT ON SUCCESS DEFINITION IN SURGERY FOR URETERAL STRICTURE: A DELPHI CONSENSUS ON THE COMPREHENSIVE URETERO-FECTA OUTCOME CRITERIA
S. Ciuffarella, Z. Zubko, A. Piccione, A. Bottino, B. Ferrario, R. Apolloni, F. Ambrosini, W. Verla, M. Vetterlein, C. Terrone, G. Mantica (Genova)

SC80 DRUGS ASSOCIATED THE MOST WITH RETROPERITONEAL FIBROSIS: ASSESSMENT OF THE 1969-2025 FOOD AND DRUG ADMINISTRATION (FDA) PHARMACOVIGILANCE DATABASE
S. Baldini, N. Schifano, K. Fernando, M. Coschignano, A. Carlino, A. Villano, I.E. Zais, S. Persico, R. Terruzzi, G. Antonini, P. Capogrosso, F. Dehò (Varese)

SC81 SINGLE-PORT ROBOT-ASSISTED URETEROLYSIS FOR RETROPERITONEAL FIBROSIS: A LESS INVASIVE PATH TO FUNCTIONAL RECOVERY
F. Carletti, A. Turcan, F. Tamborino, L.A. Morgantini, L. Salvodirocco, M. Alkassis, F. Dal Moro, S. Crivellaro (Padova)

V14 ROBOT-ASSISTED CHYLUM REPAIR AFTER RETROPERITONEAL LYMPHADENECTOMY
A. Sterrantino, F. Piramide, M. Ortenzi, D. Amparore, A. Piana, S. De Cillis, V. Garzena, D. Garino, A. Turcan, F. Garnero, S. Liguori, A. La Gatta, A. Quarà, E. Cisero, P. Alessio, M. Sica, G. Volpi, E. Checcucci, M. Manfredi, C. Fiori, F. Porpiglia (Orbassano)

V15 Y-V LAPAROSCOPIC PYELOPLASTY FOR POST-ENDOSCOPIC UPJ STRICTURE: A CLINICAL CASE
S. Zaramella, G. Marchi, N.. Testino, F. Liberale, F. Mariano, G. Granelli, G. Trapella, E. Cianini (Biella)

V16 ROBOT-ASSISTED BUCCAL MUCOSAL GRAFT URETEROPLASTY FOR THE TREATMENT OF UPPER URETERAL STRICTURE
S.M. Bruno, L. Capone, A.A. Checchia, A. Ciampoli, M. Santodirocco, P. Annese (San Giovanni Rotondo)

V17 SP PYELOPLASTY IN A PATIENT WITH UPJ OBSTRUCTION DUE TO RETROCAVAL URETER
M. Vulpi, U. Carbonara, F. Lasorsa, F. Filograsso, M. Ricchiuti, M.V. D'Agostino, L. Rella, G. Lucarelli, P. Ditonno (Bari)

V18 SINGLE-PORT ROBOTIC URETERAL REIMPLANTATION: REFINING TECHNIQUES IN MINIMALLY INVASIVE RECONSTRUCTIVE UROLOGY
D. Amparore, D. Amparore, M. Ortenzi, E. Checcucci, S. De Cillis, A. Piana, F. Piramide, V. Gabriele, M. Sica, P. Alessio, E. Cisero, A. Quarà, M. Colombo, G. Bignante, F. Rosi, B.S. Ribolzi, D. Garino, A. Turcan, F. Garnero, S. Liguori, A. La Gatta, M. Manfredi, C. Fiori, F. Porpiglia (Candiolo)

V19 SINGLE-PORT RETROPERITONEAL URETERAL SURGERY: SURGICAL TECHNIQUE AND CLINICAL OUTCOMES FROM A MULTI-INSTITUTIONAL STUDY
M. Paciotti, F. Lavagno, A. Finocchiaro, V. Mallia, G. Lughezzani, S. Ingrassano, R.C. Sauer, M. Oderda, S. Crivellaro, P. Gontero, N.M. Buffi (Milano)

16:30 - 18:00 **VIDEO** (V20-V27)
NUOVE PIATTAFORME PER LA PROSTATECTOMIA RADICALE ROBOTICA
Moderatori: F. Annino (Arezzo), G. Morgia (Catania)
Discussant: F. Ditonno (Verona)

V20 A NOVEL AI-DRIVEN TOOL INTEGRATING MACHINE LEARNING AND GENERATIVE MODELS FOR PERSONALIZED SURGICAL PLANNING AND OUTCOME PREDICTION IN ROBOT-ASSISTED RADICAL PROSTATECTOMY
D. Amparore, M. Colombo, A. Simeri, M. Manfredi, E. Checcucci, S. De Cillis, F. Piramide, A. Piana, G. Volpi, P. Alessio, M. Sica, E. Cisero, A. Quarà, F. Rosi, B. Ribolzi, A. Turcan, A. Ercolani, C.S. Zevallos, E. Ceresa, H. Ugo, T. Afaneh, M. Di Dio, G. Greco, C. Fiori, F. Porpiglia (Candiolo)

V21 DIGITAL TWIN 2.0 FOR NERVE-SPARING RARP: FROM PLANNING TO INTRAOPERATIVE GUIDANCE
D. Amparore, A. Quarà, A. Simeri, S. De Cillis, F. Piramide, A. Piana, M. Colombo, V. Garzena, A. Turcan, E. Checcucci, M. Sica, G. Volpi, P. Alessio, M. Ortenzi, G. Bignante, A. La Gatta, A. Martina, N. Leone, G. Greco, M. Manfredi, M. Di Dio, C. Fiori, F. Porpiglia (Candiolo)

V22 ROBOT-ASSISTED RADICAL PROSTATECTOMY PERUSIA TECHNIQUE: TIPS AND TRICKS (VIDEO PRODUCED IN 2026)
M. Delogu, M. Mearini, F. Cocci, A. Paladini, A. Vitale, G. Cochetti, E. Mearini (Perugia)

V23 ROBOT-ASSISTED RADICAL PROSTATECTOMY USING THE EDGE MULTIPORT MP1000: SURGICAL TECHNIQUE AND OUTCOMES OF THE FIRST ITALIAN CONSECUTIVE SERIES
D. Amparore, D. Amparore, A. Turcan, V. Garzena, M. Ortenzi, E. Checcucci, S. De Cillis, A. Piana, F. Piramide, G. Volpi, M. Sica, P. Alessio, A. Quara', E. Cisero, A. La Gatta, C.S. Zevallos Flores, A. Armasu, A. Ercolani, M. Manfredi, C. Fiori, F. Porpiglia (Torino)

V24 REPRODUCIBILITY OF RADICAL PROSTATECTOMY ACROSS FOUR ROBOTIC SYSTEMS: VIDEO EXPERIENCE AND INSIGHTS ON FIRST CASES WITH HUGO RAS, VERSIUS, AND TOUMAI
B. Rocco, S. Assumma, E. Panio, V. Cavarra, C. Carerj, F. Rossi, N.. Testori, M. Montesi, D. Fettucciari, K. Moosavi, F. Gavi, G. Filomena, S. Presutti, G. Pallotta, M.C. Sighinolfi (Roma)

V25 SINGLE-PORT, AWAKE, IMMERSIVE: THE NEXT STEP IN PROSTATECTOMY
G. Bignante, D. Amparore, A. La Gatta, E.. Checcucci, G. Volpi, M. Sica, P. Alessio, E. Cisero, M. Ortenzi, S.T. De Cillis, A. Piana, F. Piramide, A. Quarà, A. Sterrantino, F. Pini, M. Colombo, V. Garzena, B.S. Ribolzi, A. Turcan, F. Garnero, A. Ercolani, M. Manfredi, C. Fiori, F. Porpiglia (Torino)

V26 SINGLE-PORT ROBOTIC SURGERY IN AWAKE PATIENTS USING VIRTUAL REALITY: A CASE SERIES OF PATIENTS TREATED FOR KIDNEY AND PROSTATE CANCER
F. Lavagno, M. Oderda, G. Marra, M. Allasia, D. D'Agate, A. Marquis, S. Ingrassano, E. Ceraolo, G. Rosboch, L. Brazzi, P. Gontero (Torino)

V27 SINGLE-PORT EXTRAPERITONEAL VERSUS MULTIPORT TRANSPERITONEAL ROBOT-ASSISTED RADICAL PROSTATECTOMY: A PAIR-MATCHED ANALYSIS OF PERIOPERATIVE, PATHOLOGICAL AND EARLY FUNCTIONAL OUTCOMES
M. Oderda, A. Sasia , S. Ingrassano , F. Lavagno, D. Calvo, G. Calleris , A. Marquis, G. Marra, U. Merani, A. Alessio Venturi, P. Gontero (Torino)

SALA **GIULIANI**

7:30 - 9:30

CORSO ECM 2 crediti

CORSO
CARCINOMA RENALE LOCALIZZATO, LOCALMENTE AVANZATO E METASTATICO: APPROCCIO CLINICO MODERNO
Coordinatore: A. Volpe (Novara)
Provoker: C. Re (Milano)

- **CARCINOMA RENALE LOCALIZZATO: COSA C'È DI NUOVO NELLA DIAGNOSI?**
  - LA RM RENALE E LE TECNICHE DI IMAGING MOLECOLARE: COSA POSSONO AGGIUNGERE ALLA TC?
    U. Capitanio (Milano)
  - LA BIOPSIA PERCUTANEA: VEDRÀ MAI AMPLIARE LE SUE INDICAZIONI
    C. Palumbo (Novara)
  - DISCUSSIONE CON BREVE CASO CLINICO
    C. Re (Milano)
- **CARCINOMA RENALE LOCALIZZATO: COSA C'È DI NUOVO NELLA TERAPIA?**
  - LA NEFRECTOMIA PARZIALE GUIDATA DALL'IMAGING: È UN VALORE AGGIUNTO?
    D. Amparore (Torino)

- LA SBRT: È REALMENTE UN'OPZIONE OGGI NEL TUMORE RENALE LOCALIZZATO? QUALE VALORE AGGIUNTO RISPETTO ALLE TERAPIE ABLATIVE?
  G. Francolini (Firenze)
- DISCUSSIONE CON BREVE CASO CLINICO
  C. Re (Milano)

- **CARCINOMA RENALE LOCALMENTE AVANZATO: LA CHIRURGIA DEL TROMBO CAVALE**
  A. Galfano (Milano)
- **CARCINOMA RENALE LOCALMENTE AVANZATO: IL PUNTO SULLA TERAPIA ADIUVANTE**
  - LA TERAPIA ADIUVANTE CON PEMBROLIZUMAB: SEMPRE UTILE QUANDO INDICATA?
    C. Porta (Bari)
  - DISCUSSIONE CON BREVE CASO CLINICO
    C. Re (Milano)
- **CARCINOMA RENALE METASTATICO: QUALI PROSPETTIVE?**
  - LA CHIRURGIA CITORIDUTTIVA DILAZIONATA: QUAL È IL SUO SPAZIO?
    R. Iacovelli (Roma)
  - LA TERAPIA SISTEMICA DI PRIMA LINEA: QUAL È LA COMBINAZIONE MIGLIORE?
    C. Porta (Bari)
  - DISCUSSIONE CON BREVE CASO CLINICO
    C. Re (Milano)
- **CONCLUSIONI**
  A. Volpe (Novara)

9:30 - 11:00 **SHORT COMMUNICATION** (SC82-SC96)
IPB - MIST
Moderatori: S. Maruccia (Monza), V. Pagliarulo (Lecce)
Discussant: B. Bucca (Roma)

SC82 PREDICTING MINIMAL CLINICALLY IMPORTANT DIFFERENCE IN LUTS AFTER AQUABLATION: A PREOPERATIVE FACTOR ANALYSIS
G. Graps, F. Passarelli, L. Paita, L.M. Basadonna, A. Maurizio, A. Quistini, G. Ambanelli, S. Garbagnati, G. Lucignani, F. Ripa, F. Longo, G. Albo, E. Montanari, E. De Lorenzis, L. Boeri (Milano)

SC83 AQUABLATION VERSUS HOLEP FOR THE TREATMENT OF LARGE-VOLUME BENIGN PROSTATIC HYPERPLASIA (>100 ML): A COMPARATIVE STUDY OF FUNCTIONAL AND PERIOPERATIVE OUTCOMES
D. D'Agostino, L. Di Gianfrancesco, S. Sciuto, R. Trovato, A. Tallari, F. Marino, G. Chiarelli, E. Micheli, F. Simonetti, M. Giampaoli, A. Vismara, D. De Marchi, A. Porreca (Bergamo)

SC84 FIVE-YEAR DECISIONAL REGRET AFTER AQUABLATION FOR BENIGN PROSTATIC HYPERPLASIA: PREVALENCE, PREDICTORS, AND ASSOCIATION WITH LONG-TERM FUNCTIONAL OUTCOMES
S.T. De Cillis, L. Ferrando, M. Ortenzi, V. Garzena, F. Rosi, B.S. Ribolzi, D. Garino, A. Turcan, S. Liguori, A. Quarà, E. Cisero, P. Alessio, M. Sica, G. Volpi, F. Piramide, A. Piana, E. Checcucci, D. Amparore, M. Manfredi, C. Fiori, S. De Luca, F. Porpiglia (Orbassano)

SC85 LONG-TERM OUTCOMES OF AQUABLATION FOR BPH: A SINGLE-CENTER 5-YEAR EXPERIENCE
S.T. De Cillis, L. Ferrando, M. Manfredi, D. Amparore, E. Checcucci, A. Piana, F. Piramide, G. Volpi, M. Sica, P. Alessio, A. Quarà, E. Cisero, M. Ortenzi, G. Bignante, V. Garzena, B. Ribolzi, A. Turcan, S. Liguori, A. Ercolani, C. Fiori, S. De Luca, F. Porpiglia (Torino)

SC86 PERIOPERATIVE PROFILE AND DETERMINANTS OF PROCEDURAL COMPLEXITY DURING AQUABLATION: A MULTICENTER COHORT
G. D'Alessio, N. Rodriguez Peñaranda, V. Fracasso, S. Di Bari, M. Menozzi, D. Perri, G. Bozzini, N. Uliano, R. Arnaudi, C. Grassani, C. Destro Pastizzaro, F. Cantoni, M. Benedetti, D. Martens, S. Micali (Modena)

SC87 PATIENT-REPORTED DECISIONAL REGRET AFTER AQUABLATION: A PROSPECTIVE SINGLE-CENTER STUDY WITH EARLY AND MID-TERM FUNCTIONAL OUTCOMES
V. Fracasso, N. Rodriguez Peñaranda, S. Di Bari, D. Campobasso, N. Uliano, R. Arnaudi, F. Borgatti, C. Grassani, C.S. Destro Pastizzaro, F. Cantoni, M. Benedetti, S. Micali, D. Martens (Modena)

SC88 MAN VERSUS ROBOT: COMPARATIVE URINARY AND SEXUAL OUTCOMES OF EJACULATION-SPARING ENDOSCOPIC PHOTOSELECTIVE VAPORIZATION OF THE PROSTATE AND AQUABLATION FOR THE TREATMENT OF PATIENTS WITH BENIGN PROSTATIC OBSTRUCTION
M. Sibona, L. Boeri, G. Bonino, G. Graps, L.M. Basadonna, P. Destefanis, E. Vercelli, F. Passarelli, E. Montanari, P. Gontero (Torino)

SC89 FUNCTIONAL AND SEXUAL OUTCOMES OF CONVECTIVE WATER VAPOR THERAPY VERSUS WATERJET ABLATION IN PATIENTS WITH LARGE-VOLUME PROSTATES (>80 ML): A MULTICENTER STUDY
L. Boeri, F. Passarelli, L.M. Basadonna, E. Lievore, A. Olivero, G. Graps, A. Ramondo, M. Piccinelli, R. Balsamo, F. Bottone, S. Secco, D. Arcaniolo, M. De Sio, A. Galfano, G. Musi, E. De Lorenzis, E. Montanari, C. Manfredi (Milano)

SC90 DISCORDANCE BETWEEN OBJECTIVE AND PATIENT-REPORTED OUTCOMES AFTER REZŪM THERAPY: IMPLICATIONS FOR DEFINING CLINICAL SUCCESS
G. Dello Stritto, A. Digiacomo, G. Salzano, A. Orsini, F. Allocati, A. La torre, D. Ciavarella, R. Renzetti (Chieti)

SC91 REZUM FAILURE
S. Viola, A. Fuschi, P.P. Suraci, Y. Al Salhi, F.M. Valenzi, D. Graziani, M.B. Sequi, G. Candita, F. Gianfrancesco, P. Benanti, L. Erra, G. Di Gregorio, H. Rogozinski, G.M.P. Vivarelli, A. Carbone, A.L. Pastore (Latina)

SC92 EFFICACY AND SAFETY OF REZŪM THERAPY STRATIFIED BY PROSTATE VOLUME: FUNCTIONAL OUTCOMES AND SEXUAL PRESERVATION FROM A SINGLE-CENTER EXPERIENCE
G.A. Barbieri, G. Annunziata (Cerignola)

SC93 FUNCTIONAL AND SEXUAL MIDDLE-TERM OUTCOMES FOLLOWING TRANSPERINEAL LASER ABLATION (TPLA) VS TURP FOR BENIGN PROSTATIC OBSTRUCTION: A RANDOMIZED TRIAL
F.M. Filograsso, M. Zingarelli, G. de Rienzo, U. Carbonara, P. Minafra, F. Lasorsa, S. Brugnano, L. Rella, G. Lippolis, G. Lucarelli, M. Spilotros, P. Ditonno (Bari)

SC94 TRANSPERINEAL LASER ABLATION (TPLA) FOR BENIGN PROSTATIC OBSTRUCTION: A LARGE PROSPECTIVE SINGLE-CENTER REAL-WORLD EXPERIENCE
L. Moscardi, P. Polverino, S. Granata, C. Caneschi, G.R. Resta, M. Lo Re, N. Gandolfo, N. Minocci, V. Ghalehsari, R. Campi, A. Tuccio, V. Li Marzi, S. Serni, F. Sessa (Firenze)

SC95 EXPECTED OUTCOMES OF PROSTATIC ARTERY EMBOLIZATION IN ELDERLY AND FRAIL PATIENTS: CLINICAL ANATOMY AND TECHNICAL DETAILS
T. Ceccato, S. Botti, M. Gianninò, D. Mattevi, M. Puglisi, L. Luciani, G. Luppi, F.L. Gatti, L. Costa, U. Rozzanigo, T. Cai (Trento)

SC96 PREDICTORS OF PHARMACOLOGICAL AND SURGICAL RETREATMENT IN PATIENTS UNDERGONE TEMPORARY IMPLANTABLE NITINOL DEVICE (ITIND) PROCEDURE FOR BPO/LUTS: ITALIAN, REAL LIFE, MULTICENTER, EXTENDED FOLLOW-UP STUDY
L. Cindolo, G. Vittori, F. Gallo, L. Lambertini, R. Castellucci, M.D. Salvaggio, A. Turbanti, D. Piccolotti, R. Lombardo, A. Olivero, C. De Nunzio, S. Secco (Modena)

13:00 - 14:00 **SIMPOSIO**

SURGERY, TRANSFORMED. MISURA, COMPRENDI, MIGLIORA. LA NUOVA ERA DELLA CHIRURGIA

Moderatori: G. Carrieri (Foggia), B. Rocco (Roma)

› WELCOME
V. Serretti (Milano)

- INTRODUZIONE
  G. Carrieri (Foggia), B. Rocco (Roma)
- LA CHIRURGIA GUIDATA DAI DATI: DALL'INNOVAZIONE ROBOTICA AL VALORE CLINICO E Q&A
  A. Galfano (Milano)
- CHALLENGE DI SIMULAZIONE CON LE DUE CONSOLE DA VINCI
- CHIUSURA LAVORI
  G. Carrieri (Foggia), B. Rocco (Roma), A. Galfano (Milano)

Con il contributo di INTUITIVE

14:30 - 16:00 **SHORT COMMUNICATION** (SC97-SC111)
TUMORE DELLA PROSTATA: STAGING - PET PSMA
Moderatori: A.B. Galosi (Ancona), U. Maestroni (Parma)
Discussant: A. De Faveri (Modena)

SC97 REDEFINING EMBARK-LIKE PATIENTS IN THE PSMA ERA: IMPACT OF PSMA-PET RESTAGING ON DISEASE CLASSIFICATION AND MANAGEMENT
A. Viti, A. Stabile, V. Cucchiara, S. Scuderi, D. Robesti, P. Scilipoti, L. Quarta, P. Zaurito, A. Santangelo, M. Brancaccio, A.P. Simonetti, A. Colistro, A. Necchi, B.A. Maiorano, C. Mercinelli, A. Chiti, M. Sollini, C. Pini, F. Montorsi, G. Gandaglia, A. Briganti (Milano)

SC98 ENHANCING THE PREDICTION OF ADVERSE PATHOLOGY IN PROSTATE CANCER BY COMBINING PIRADS AND INTRAPROSTATIC 68GA-PSMA PET FEATURES: THE ROLE OF P-SCORE
V.G. Maestroni, P. Zaurito, S. Scuderi, F.M. Barletta, C. Pini, A. Sigle, J. Franz, R. Himmelsbach, L. Bianchi, S. Li Volsi, M. Ragni, P. Rajwa, Ł. Nyk, O. Tayara, W. Malewski, A. Sasia, G. Marra, D. Amparone, F. Porpiglia, A. Chiti, F. Montorsi, G. Gandaglia, A. Briganti (Milano)

SC99 IDENTIFYING CANDIDATES FOR RADICAL PROSTATECTOMY AND EXTENDED PELVIC LYMPH NODE DISSECTION AMONG PROSTATE CANCER PATIENTS WITH PSMA-PET–DETECTED NODAL DISEASE (MIN1): THE COMBINED ROLE OF MRI STAGING AND QUANTITATIVE PSMA PARAMETERS
L.M. Bonavia, S. Scuderi, G. Marra, L. Bianchi, F. Zattoni, P. Rajwa, R. Van den Bergh, C. Kesch, J. Gomez-Rivas, A. Sigle, J. Zhuang, T. Soeterik, A. Chiti, A. Mattei, C. Fiori, R. Schiavina, F. Dal Moro, W. Fendler, I. Heidegger, S. Joniau, F. Montorsi, A. Briganti, G. Gandaglia (Milano)

SC100 PSMA IMAGING-BASED STRATIFICATION OF MEN WITH HIGH-RISK PROSTATE CANCER CANDIDATES FOR RADICAL PROSTATECTOMY: BEYOND CLINICAL RISK FACTORS
F.M. Barletta, G. Marra, L. Bianchi, F. Zattoni, P. Rajwa, R. Van den Bergh, C. Kesch, J. Gomez-Rivas, A. Sigle, J. Zhuang, T. Soeterik, A. Mottrie, D. Murphy, A. Chiti, C. Fankhauser, C. Fiori, R. Schiavina, F. Dal Moro, W. Fendler, I. Heidegger, S. Joniau, F. Montorsi, G. Gandaglia, A. Briganti (Milano)

SC101 WHOLE-BODY MRI AND ^{68}GA-PSMA PET/CT FOR STAGING IN HIGH-RISK PROSTATE CANCER: IMPACT ON STAGE MIGRATION, INTENTION-TO-TREAT AND CONCORDANCE ANALYSIS
C. Catanzaro, L. Bianchi, C. Gaudiano, A. Farolfi, B. Renzetti, C. Mignogna, M. Droghetti, P. Piazza, A. Mottaran, P. Castellucci, F. Scisciolo, A. Barretta, R. Scarlatti, F. Pedrini, A. Cattabriga, C. Mosconi, S. Fanti, R. Schiavina (Bologna)

SC102 EFFECT OF PRE OPERATIVE HORMONAL THERAPY ON PSMA PET/CT ACCURACY FOR LYMPH NODE STAGING IN PROSTATE CANCER
A. Vazzana, M. de Angelis, E. Di Trapani, S. Luzzago, F.A. Mistretta, M. Fontana, E. Lievore, M.L. Piccinelli, S. Nardini, C. Vaccaro, S. Mancon, L. Sarchi, A. Liberatore, G. Galbiati, V. Pastoressa, G. Cordima, A. Brescia, D. Bottero, G. Musi (Milano)

SC103 INVESTIGATING THE COMBINED VALUE OF PSA AT BIOCHEMICAL RECURRENCE AND PSMA PET/CT RESULTS IN HIGH-RISK RECURRENCE AFTER RADICAL PROSTATECTOMY
M. Donadoni, D. Robesti, S. Vukcaj, I. Gotuzzo, D. Cignoli, A. Bagatin, A. Pelizzola, B. Lucia, F. Garrou, C. Michele, G. La Croce, F. Lattuada, M.G. Portaluri, A. Zambelli, A.P. Erba, L.F. Da Pozzo, M. Roscigno (Bergamo)

SC104 DIAGNOSTIC ACCURACY OF PREOPERATIVE PSMA PET/CT FOR NODAL STAGING IN PATIENTS UNDERGOING RADICAL PROSTATECTOMY AND EXTENDED LYMPH NODE DISSECTION (EPLND)
F. Dagnino, A. Piccolini, A. Finocchiaro, A. Tallari, M. Tiscione, V. Mallia, R. Trovato, R. Canneto, M. Aljoulani, P.P. Avolio, M. Paciotti, V. Fasulo, A. Saita, M. Lazzeri, R. Hurle, P. Casale, N.M. Buffi, G. Lughezzani (Pieve Emanuele)

SC105 PROSTATE INDEX-LESION PSMA PET SUVMAX AND PATHOLOGIC NODAL METASTASES AFTER ROBOT-ASSISTED RADICAL PROSTATECTOMY
F. Dagnino, A. Finocchiaro, A. Piccolini, M. Aljoulani, A. Tallari, R. Trovato, R. Canneto, M. Tiscione, L. Cella, V. Fasulo, M. Paciotti, P.P. Avolio, M. Lazzeri, A. Saita, R. Hurle, P. Casale, G. Lughezzani, N.M. Buffi (Pieve Emanuele)

SC106 IMMUNOHISTOCHEMICAL PSMA EXPRESSION OF PROSTATE CANCER PREDICTS TIME TO BIOCHEMICAL RECURRENCE AFTER ROBOT-ASSISTED RADICAL PROSTATECTOMY
F. Ambrosini, N. Piol, M. Bauckneht, N. Suardi, M. Borghesi, G. Mantica, C. Terrone (Genova)

SC107 LYMPH NODE STAGING WITH 68GA-PSMA PET/CT IN PATIENTS WITH INTERMEDIATE AND HIGH-RISK PROSTATE CANCER UNDERGOING RADICAL PROSTATECTOMY
D. Campobasso, A. Patera, F. Ziglioli, G. Guarino, S. Migliari, M. Slawitz, F. Dinale, G. Di Marco, M. Scarlattei, G. Baldari, D. Gasparro, E.M. Silini, L. Ruffini, U.V. Maestroni (Parma)

SC108 68GA-PSMA PET/CT VERSUS WHOLE-BODY MRI (WB-MRI) FOR STAGING HIGH RISK PCA: DETECTION RATE, TOLERABILITY, AND DIAGNOSTIC ACCURACY IN SURGICAL HIGH-RISK PROSTATE CANCER (PCA)
F.M. Scisciolo, C. Mignogna, L. Bianchi, C. Gaudiano, A. Farolfi, B. Ranzetti, M. Droghetti, P. Piazza, P. Castellucci, C. Catanzaro, A. Barretta, R. Scarlatti, A. Cattabriga, C. Mosconi, S. Fanti, R. Schiavina (Bologna)

SC109 COMPARATIVE DIAGNOSTIC ACCURACY OF 68GA-PSMA PET/CT AND MULTIPARAMETRIC MRI IN LOCALLY ADVANCED PROSTATE CANCER: CORRELATION WITH RADICAL PROSTATECTOMY HISTOPATHOLOGY
M. Bacchiani, A.I. Alhijazeen, A. Feruzzi, E. Fragalà, U. Salomone, C. Salaris, R. Gunelli (Forlì)

SC110 WHOLE-BODY MRI (WB-MRI) VS.68GA-PSMA PET/CT FOR RE-STAGING OF HIGH-RISK BIOCHEMICAL RECURRENCE (BCR) PCA PATIENTS AFTER RADICAL TREATMENT: DETECTION RATE AND STAGE MIGRATION
C. Mignogna, L. Bianchi, C. Gaudiano, A. Farolfi, E. Greco, A. Cattabriga, S. Brocchi, F.M. Scisciolo, P. Pietro, A. Mottaran, P. Castellucci, C. Catanzaro, R. Scarlatti, C. Mosconi, S. Fanti, R. Schiavina (Bologna)

SC111 CLINICAL VALUE OF PROMISE V2 CRITERIA ON PSMA-PET/CT FOR TREATMENT SELECTION IN HIGH-RISK PROSTATE CANCER: TWO YEARS OF FOLLOW UP IN A HIGH-VOLUME CENTER
E. Balestrazzi, M. Droghetti, L. Bianchi, F. Scisciolo, I. Corsini, A. Farolfi, C.M.P. Sgrò, A. Di Giorgio, C. Mencaroni, P. Castellucci, V. Pirelli, V. Rotaru, A. Mottaran, P. Piazza, M. Ragni, S. Fanti, R. Schiavina (Bologna)

16:30 - 18:00 **SHORT COMMUNICATION** (SC112-SC126)
TUMORE DELLA PROSTATA: SORVEGLIANZA ATTIVA E TERAPIA FOCALE
Moderatori: F. Crocerossa (Catanzaro), G. Milanese (Ancona)
Discussant: E. Beatrici (Milano)

SC112 FAVORABLE GRADE GROUP 1 PROSTATE CANCER AT CONFIRMATORY BIOPSY: TOWARD PERSONALIZED ACTIVE SURVEILLANCE FOLLOW-UP STRATEGIES
G.M. Roca, R. Leni, A. Stabile, F.M. Barletta, S. Scuderi, D. Cannoletta, M. Longoni, L. Quarta, P. Zaurito, A. Viti, A. Santangelo, A. Cosenza, A. Occhi, M.E. Porzi, A.P. Simonetti, A. Colistro, R. Lucianò, N. Tenace, F. Scarfò, M. Colecchia, M. Ponzoni, F. Montorsi, G. Gandaglia, A. Briganti (Milano)

SC113 THE DIAGNOSTIC BENEFIT OF PERILESIONAL SAMPLING AT THE TIME OF CONFIRMATORY BIOPSY IN PATIENTS MANAGED WITH ACTIVE SURVEILLANCE FOR ISUP-GG 1 PROSTATE CANCER
G.M. Roca, L. Quarta, R. Leni, D. Robesti, P. Scilipoti, P. Zaurito, A. Viti, A. Cosenza, M. Brancaccio, A. Galdieri, V. Maestroni, F. Ceria, S. Scuderi, V. Cucchiara, A. Stabile, R. Lucianò, N. Tenace, F. Scarfò, M. Colecchia, M. Ponzoni, F. Montorsi, G. Gandaglia, A. Briganti (Milano)

SC114 URINARY PSA AND ZINC RAPID TEST FOR IDENTIFYING PROGRESSIVE DISEASE DURING ACTIVE SURVEILLANCE
D. Amparore, S. Occhipinti, S.T. De Cillis, E. Cisero, A. Sterrantino, M. Ortenzi, F. Pini, F. Rosi, L. Ferrando, B.S. Ribolzi, S. Liguori, N. Lofrese, P. Alessio, S. Peroglio, M. Sica, G. Volpi, F. Piramide, A. Piana, E. Checcucci, M. Manfredi, C. Fiori, F. Porpiglia (Candiolo)

SC115 FOCAL HIGH-INTENSITY FOCUSED ULTRASOUND (HIFU) FOR LOCALIZED PROSTATE CANCER: A RETROSPECTIVE MULTI-INSTITUTIONAL COMPARISON OF SINGLE- AND DOUBLE-TAP TECHNIQUES
G. Baiamonte, L. Rodriguez-Sanchez, D. Travisany, A. Rodriguez-Serrano, D. Seguier, B. Kaufmann, E. Daniel, A. Ebner, G. Maiolino, J. Martínez-Salamanca, E. Linares-Espinós, Y. Nagaraj, X. Cathelineau, G. Salomon, R. Sanchez-Salas, T. Polascik (Zingonia)

SC116 HYPNOSIS WITH VIRTUAL REALITY VISORS DURING FOCAL THERAPY WITH HIFU FOCALONE PLATFORM: A NEW TOOL TO REDUCE PATIENT'S PAIN AND ANXIETY.
E. Checcucci, D. Amparore, G. Volpi, P. Alessio, M. Sica, E. Cisero, G. Bignante, A. La Gatta, M. Ortenzi, C. Fiori, M. Manfredi, A. Piana, S.T. De Cillis, F. Piramide, F. Porpiglia (Candiolo)

SC117 TRANSPERINEAL LASER ABLATION OF THE PROSTATE (TPLA) FOR FAVOURABLE INTERMEDIATE RISK PROSTATE CANCER: EARLY EXPERIENCE IN AN OUTPATIENT SETTING
F. Sessa, S. Granata, A. Cocci, M. Lo Re, C. Caneschi, A. Rivetti, L. Moscardi, P. Polverino, G. Virga, A.C. Becker, A. Crescente, R. Campi, L. Masieri, V. Li Marzi, S. Serni (Firenze)

SC118 MID-TERM ONCOLOGIC OUTCOMES OF HIFU-BASED FOCAL THERAPY FOR LOCALIZED PROSTATE CANCER: A PROSPECTIVE SINGLE-CENTERSTUDY
A. Corbia, V. Mallia, V. Fasulo, A. Tallari, M. Tiscione, F. Sormani, D. Maffei, P.P. Avolio, M. Paciotti, P. Casale, A. Saita, M. Lazzeri, G. Lughezzani, N.M. Buffi (Pieve Emanuele)

SC119 PROGNOSTIC VALUE OF PREOPERATIVE SUV IN PATIENTS WHO UNDERWENT FOCAL THERAPY HIFU: EARLY PROSPECTIVE RESULTS FROM ASINGLE-CENTER COHORT
A. Corbia, V. Mallia, V. Fasulo, A. Tallari, L. Evangelista, M. Tiscione, F. Sormani, D. Maffei, P.P. Avolio, M. Paciotti, P. Casale, A. Saita, R. Hurle, N.M. Buffi, G. Lughezzani, M. Lazzeri (Pieve Emanuele)

SC120 LONG-TERM PATIENT-REPORTED FUNCTIONAL OUTCOMES AFTER FOCAL THERAPY FOR LOCALIZED PROSTATE CANCER: A 4-YEAR SINGLE-CENTRE STUDY USING VALIDATED PROMS
A. Tallari, S. Sciuto, V. Mallia, L. Cella, S. Moretto, P. Arena, A. Piccolini, A. Saita, R. Hurle, P.P. Avolio, M. Paciotti, P. Casale, N.M. Buffi, M. Lazzeri, G. Lughezzani, V. Fasulo (Milano)

SC121 EVALUATION OF TRIFECTA LOSS IN FAVORABLE INTERMEDIATE-RISK PROSTATE CANCER: A MATCHED-PAIR ANALYSIS COMPARING HIFU AND RADICAL PROSTATECTOMY
F. Sessa, S. Granata, R. Nicoletti, G.R. Resta, A. Rivetti, L. Moscardi, P. Polverino, N. Gandolfo, N. Minocci, C. Caneschi, E. Trullo, S. Messina, E. Cauteruccio, G. Virga, A. Crescente, A.C. Becker, R. Campi, L. Masieri, V. Li Marzi, S. Serni (Firenze)

SC122 ONCOLOGICAL AND FUNCTIONAL OUTCOMES OF SALVAGE ROBOT-ASSISTED RADICAL PROSTATECTOMY (RARP) AFTER HIGH-INTENSITY FOCUSED ULTRASOUND (HIFU): A MULTICENTER STUDY
G.R. Resta, R. Nicoletti, R. Campi, F. Peschiera, L. Moscardi, S. Granata, P. Polverino, G. Vittori, G. Lughezzani, D. Amparore, G. Marra, G. Maiolino, F. Zattoni, L. Bianchi, A. Stabile, A. Liu, P. Rajwa, S. Serni, F. Sessa (Firenze)

SC123 FOCAL THERAPY FOR LOCALISED PROSTATE CANCER: CLINICAL AND IMAGING PREDICTORS OF FAILURE IN A 4-YEAR PROSPECTIVE COHORT
A. Tallari, S. Sciuto, V. Mallia, S. Moretto, L. Cella, P. Arena, A. Piccolini, A. Saita, R. Hurle, P.P. Avolio, M. Paciotti, P. Casale, N.M. Buffi, M. Lazzeri, G. Lughezzani, V. Fasulo (Milano)

SC124 FOCAL THERAPY WITH TRANSPERINEAL LASER ABLATION FOR LOW-INTERMEDIATE RISK PROSTATE CANCER: AN INITIAL EXPERIENCE.
M. Pacini, G. Macrì, E. Sollazzi, R. Volterrani, V. D'Argliano, F. Dazzi, G. Corvino, A. Zucchi, R. Bartoletti (Pisa)

SC125 FOCAL CRYOABLATION USING PROMAP® FT SOFTWARE AND KOELIS TRINITY® SYSTEM FOR MRI/US-GUIDED FOCAL THERAPY: PRELIMINARY ONCOLOGICAL OUTCOMES WITH 1 YEAR CONFIRMATORY BIOPSY AT 1 YEAR
N. Giannoccaro, M. Finati, A. Fanelli, L. Montrone, A. Ricapito, M.M. Tatò, N. Lombardi, O. Selvaggio, U.G. Falagario, G.M. Busetto, C. Bettocchi, G. Carrieri (Foggia)

SC126 AI-DRIVEN MODEL FOR EARLY FAILURE PREDICTION AFTER HIFU INTEGRATING IMMEDIATE POST-ABLATION ULTRASOUND AND CLINICAL DATA
L. Cella, P.P. Avolio, L. Mascaro, D. Loiacono, M. Paciotti, V. Fasulo, A. Piccolini, A. Saita, M. Lazzeri, N.M. Buffi, P. Casale, G. Lughezzani (Milano)

SALA **BRACCI**

7:30 - 9:30

CORSO ECM 2 crediti

CORSO
LE SFIDE IN ENDOUROLOGIA E CHIRURGIA PERCUTANEA
Coordinatore: S. Proietti (Milano)
Provoker: I. Kartalas Goumas (Vigevano)

- INTRODUZIONE
  S. Proietti (Milano)
- AI IN ENDOUROLOGIA: COME PUÒ AIUTARE L'UROLOGO NEL TRATTAMENTO DELLA LITIASI
  D. Castellani (Acquaviva delle Fonti)
- TECNICHE DI ASPIRAZIONE A CONFRONTO : VANTAGGI, SVANTAGGI ED INDICAZIONI
  G. Celentano (Napoli)
- CHIRURGIA PERCUTANEA PER CALCOLOSI: TECNICHE DI LITOTRISSIA E FONTI ENERGETICHE A CONFRONTO
  E. De Lorenzis (Milano)
- COME PREVENIRE LE COMPLICANZE IN ENDOUROLOGIA : DALLA STENOSI ALL'AVULSIONE URETERALE
  G. Giusti (Milano)
- DIBATTITO E CONCLUSIONI
  I. Kartalas Goumas (Vigevano)

9:30 - 11:00

SHORT COMMUNICATION (SC127-SC140)
TUMORE DELLA PROSTATA: STAGING
Moderatori: F. Cantiello (Catanzaro), S. Siracusano (L'Aquila)
Discussant: S. Tappero (Milano)

SC127 PSMA-PET STAGING REFINES PATIENT SELECTION IN OLIGOMETASTATIC PROSTATE CANCER: TRANSLATING RAMPP TRIAL FINDINGS INTO CONTEMPORARY PRACTICE
A. Occhi, S. Scuderi, A. Stabile, V. Cucchiara, F.M. Barletta, L. Quarta, P. Zaurito, A. Viti, A. Santangelo, F. Ceria, G. Roca, A. Necchi, A. Cigliola, B. Maiorano, M. Picchio, M. Sollini, C. Pini, P.I. Karakiewics, S. Shariat, A. Chiti, F. Montorsi, G. Gandaglia, A. Briganti (Milano)

SC128 DEVELOPMENT AND VALIDATION OF A NOVEL RISK MODEL FOR 10-YEAR OTHER-CAUSE MORTALITY IN RADICAL PROSTATECTOMY CANDIDATES: IMPLICATIONS FOR PATIENT SELECTION
M.E. Porzi, F.M. Barletta, A. Galdieri, P. Scilipoti, L. Quarta, P. Zaurito, A. Viti, A. Reale, L.M. Bonavia, G. Roca, L. Dambrosio, S. Scuderi, V. Cucchiara, M. Bianchi, N. Raison, A. Stabile, P. Karakiewicz, S. Shariat, P. Dasgupta, F. Montorsi, G. Gandaglia, A. Briganti (Milano)

SC129 VALIDATION OF THE CAMBRIDGE, EAU, AND STARCAP PROGNOSTIC SCORE IN PREDICTING BIOCHEMICAL RECURRENCE IN CONTEMPORARY PROSTATE CANCER PATIENTS TREATED WITH RADICAL PROSTATECTOMY IN THE MRI ERA
S. Scuderi, A. Stabile, V. Cucchiara, F.M. Barletta, D. Cannoletta, P. Scilipoti, L. Quarta, P. Zaurito, A. Viti, A. Colistro, G.M. Roca, D. Farinati, F. Montorsi, G. Gandaglia, A. Briganti (Milano)

SC130 A CRITICAL APPRAISAL OF PSMA-PET USE FOR PRIMARY STAGING IN PROSTATE CANCER PATIENTS UNDERGOING RADICAL PROSTATECTOMY: IS MOLECULAR IMAGING ALWAYS NEEDED?
M.E. Porzi, F.M. Barletta, A. Chiti, F. Dal Moro, S. Joniau, W. Fendler, A. Mottrie, D. Murphy, G. Marra, J. Zhuang, R. Van Den Bergh, R. Schiavina, L. Bianchi, F. Zattoni, J. Gomez-Rivas, C. Kesch, F. Porpiglia, C. Fiori, I. Heidegger, A. Sigle, T. Soeterik, C. Fankhauser, F. Montorsi, G. Gandaglia, A. Briganti (Milano)

SC131 IMPACT OF NEGATIVE PRIMARY STAGING WITH PSMA-PET VERSUS CONVENTIONAL IMAGING AMONG PATIENTS WITH LYMPH NODE INVASION AFTER RADICAL PROSTATECTOMY
A. Santangelo, F.M. Barletta, G. Marra, L. Bianchi, F. Zattoni, P. Rajwa, R. Van den Bergh, J. Gomez-Rivas, A. Sigle, D. Amparore, J. Zhuang, T. Soeterik, A. Mottrie, D. Murphy, A. Chiti, C. Fankhauser, W. Fendler, R. Schiavina, F. Dal Moro, F. Porpiglia, I. Heidegger, S. Joniau, F. Montorsi, G. Gandaglia, A. Briganti (Milano)

SC132 DOES ABDOMINOPELVIC CT ADD TO PELVIC MRI IN HIGHER-RISK PROSTATE CANCER STAGING? A REAL-WORLD STUDY
O. Arcuri, G. Calleris, U.M. Merani, A. Sasia, A. Dematteis, A. Venturi, A. Marquis, M. Gatti, S. Grimaldi, G. Rovera, S. Morbelli, M. Oderda, P. Gontero, G. Marra (Torino)

SC133 NOT ALL HIGH-RISK BIOCHEMICAL RECURRENCE IS THE SAME: PATIENTS HARBORING BOTH EAU BCR RISK FACTORS ARE MORE LIKELY TO HAVE DISTANT DISEASE AND WORSE PROGRESSION-FREE SURVIVAL
G. Caracciolo, M. Donadoni, D. Robesti, S. Vukcaj, F. Lattuada, M. Catellani, A. Pelizzola, G. Zaffora, S. Peri, I. Gotuzzo, F. Garrou, G. La Croce, D. Angiolilli, A.P. Erba, M. Roscigno, L.F. Da Pozzo (Bergamo)

SC134 EVALUATING WHETHER PSMA-PET CAN SAFELY GUIDE OMISSION OF LYMPHADENECTOMY IN INTERMEDIATE-RISK PROSTATE CANCER: A RANDOMIZED PROSPECTIVE STUDY
S. Sciuto, L. Di Gianfrancesco, G. Chiarelli, R. Trovato, A. Tallari, F. Marino, M. Giampaoli, A. Vismara, D. De Marchi, D. D'Agostino, F. Marino, F. Simonetti, M. Emanuele, A. Porreca (Bergamo)

SC135 SOLITARY PSMA-AVID RIB LESIONS ON PSMA-PET/CT IN HIGH-RISK PROSTATE CANCER: ASSOCIATION WITH EARLY POSTOPERATIVE OUTCOME
E. Balestrazzi, M. Droghetti, L. Bianchi, F. Scisciolo, I. Corsini, A. Farolfi, C.M.P. Sgrò, A. Di Giorgio, C. Mencaroni, P. Castellucci, V. Pirelli, V. Rotaru, A. Mottaran, P. Piazza, M. Ragni, S. Fanti, R. Schiavina (Bologna)

SC136 WHOLE-BODY MRI FOR PREOPERATIVE STAGING OF PROSTATE CANCER: CORRELATION WITH PATHOLOGICAL OUTCOMES AFTER RADICAL PROSTATECTOMY
G. Pettenuzzo, A. Veccia, G. Puppini, R. Bertolo, A. Antonelli (Verona)

SC137 WHOLE-BODY MRI FOR PROSTATE CANCER STAGING: REAL-WORLD DIAGNOSTIC YIELD FROM A TERTIARY REFERRAL CENTER
S. Costantino, G. Pettenuzzo, A. Veccia, G. Puppini, R. Bertolo, A. Antonelli (Verona)

SC138 DETECTION OF CLINICALLY SIGNIFICANT PROSTATE CANCER IN THE MRI-NEGATIVE CONTRALATERAL LOBE: IS SYSTEMATIC BIOPSY STILL NECESSARY?
B. Rocco, F. Rossi, G. Pallotta, A. Silvestri, F. Radici, C. Carerj, M. Mercuri, O. Schubert, A. Francocci, G. Balocchi, V. Cavarra, D. Varacalli, K. Moosavi, N. Testori, M. Montesi, G. Filomena, S. Presutti, E. Panio, P. Russo, N. Foschi, G. Palermo, R. Bientinesi, S. Assumma, F. Turri, A. totaro, M. Racioppi, M.C. Sighinolfi (Roma)

SC139 PSMA-PET RE-EVALUATION IN A MULTIDISCIPLINARY TUMOR BOARD: IMPACT ON STAGING AND TREATMENT OF PROSTATE CANCER
S. Luzzago, A. Cimmino, F.A. Mistretta, A. Quistini, F. Mattana, C. Vaccaro, E. Lievore, E. di Trapani, M.L. Piccinelli, E. Zino, F. Orsi, G. Marvaso, E. Verri, G. Petralia, F. Nolé, B. Jareczek Fossa, F. Ceci, G. Musi (Milano)

SC140 DIAGNOSTIC ACCURACY OF MOLECULAR IMAGIN FOR LYMPH NODE STAGING IN PROSTATE CANCER PATIENTS: RESULTS FROM TWO ACADEMIC CENTRES
F. Micheli, L. Nocera, D. Robesti, G. Mirabella, A. Gallina, N. Fossati, N. Suardi (Brescia)

13:00 - 14:00 **SIMPOSIO**

EVIDENZE, PROSPETTIVE E SFIDE FUTURE: L'EVOLUZIONE DELLA GESTIONE DEL PAZIENTE CON CARCINOMA PROSTATICO E UROTELIALE

- INTRODUZIONE
  A. Briganti (Milano), G. Simone (Roma)
- LO SCENARIO ATTUALE NELLA GESTIONE DEL PAZIENTE CON MALATTIA LOCALIZZATA E LOCALMENTE AVANZATA
  G. Giannarini (Udine)
- DALL'ASCO E DALL'ESMO: LE EVIDENZE DELLO STUDIO PROTEUS
  N. Suardi (Brescia)
- CARCINOMA UROTELIALE NON MUSCOLO INVASIVO: COSA CAMBIERÀ NEL PROSSIMO FUTURO?
  F. Soria (Torino)
- EXPERT DISCUSSION: L'EVOLUZIONE DELLA PRATICA CLINICA: COME PREPARARSI AL CAMBIAMENTO
  Moderatori: A. Briganti (Milano), G. Simone (Roma)
- TAKE HOME MESSAGES
  A. Briganti (Milano), G. Simone (Roma)

Con il contributo non condizionante di JOHNSON&JOHNSON

14:30 - 15:30 **SHORT COMMUNICATION** (SC141-SC150)

TECNOLOGIA E TRAINING

Moderatori: M Manfredi (Torino), A. Tuccio (Empoli)
Discussant: F. Prata (Roma)

SC141 FIRST ITALIAN SURGICAL CASE-SERIES WITH THE EDGE ROBOTIC PLATFORM: A PROSPECTIVE SERIES ACROSS MULTIPLE UROLOGICAL PROCEDURES
G. Bignante, M. Manfredi, D. Amparore, E. Checcucci, S.T. De Cillis, A. Piana, F. Piramide, G. Volpi, M. Sica, P. Alessio, A. Quarà, E. Cisero, M. Ortenzi, V. Garzena, F. Rosi, A. La Gatta, H. Ugo, E. Ceresa, T. Afaneh, F. Porpiglia (Orbassano)

SC142 ROBOTIC SURGERY ACROSS SURGICAL SPECIALTIES IN ITALY: A NATIONWIDE SURVEY ON IMPLEMENTATION, TRAINING, AND SATISFACTION LEVELS AMONG TRAINEES AND YOUNG ATTENDINGS - ON BEHALF OF THE ITALIAN MULTISPECIALITY SOCIETY OF YOUNG SURGEONS (SPIGC)

F. Del Giudice, V. Santarelli, G. Fiori, S. Mastrovito, B. Marinucci, S. Mantovani, A. Bolletta, G. Rovere, D. Di Giorgio, F.M. Oddi, D. Carino, R. Corvino, V. Asero, E. Razeto, S. Carvalho Ribeiro, S. Impaloni, E. De Berardinis, A. Sciarra, M. Di Bartolomeo, B.I. Chung, F. Crocetto, M. Maruccia, R. Meniconi, A. Pasculli, M. Angrisani (Roma)

SC143 DOES THE TRANSITION FROM DA VINCI TO TOUMAI REQUIRE AN INTENSIVE TRAINING FOR THE CONSOLE SURGEON? RESULTS FOR ROBOTIC RADICAL PROSTATECTOMY FROM A SINGLE MULTIPLATFORM CENTER

V. Cavarra, F. Rossi, M.C. Sighinolfi, M. Montesi, K. Moosavi, N. Testori, S. Presutti, F. Gavi, F. Turri, A. Totaro, S. Or, C. Gandi, E. Panio, S.T. Assumma, D. Fettucciari, G. Pallotta, B.M.C. Rocco (Roma)

SC144 THE LEARNING CURVE OF WATERJET ABLATION OF THE PROSTATE: A SINGLE-CENTER ANALYSIS OF SURGICAL AND FUNCTIONAL OUTCOMES USING CUMULATIVE SUM ANALYSIS

F. Passarelli, G. Ambanelli, L.M. Basadonna, A. Maurizio, L. Paita, A. Quistini, S. Garbagnati, F. Longo, F. Ripa, G. Lucignani, S.P. Zanetti, G. Albo, E. Montanari, E. De Lorenzis, L. Boeri (Milano)

SC145 ROBOTIC TRAINING DURING UROLOGY RESIDENCY: A SNAPSHOT OF THE ITALIAN CONTEXT

N. Rodriguez Peñaranda, S. Puliatti, R. Nicoletti, E. De Lorenzis, G. Reale, S. Ferretti, A.L. Pastore, F. Esperto, S. Albisinni, N. Pavan, S. Bordini, R. Bertolo, A. Nacchia, S.D. Pandolfo, D. Arcaniolo, F. Bottone, A. Cormio, C. De Nunzio, C. Terrone, D. Castellani, S. Cimino, C. Fiori, A. Simonato, S. Micali, D. Campobasso (Modena)

SC146 EARLY OUTCOMES AND TECHNICAL CHALLENGES OF MEDTRONIC HUGO™ RAS SYSTEM IN UROLOGIC PROCEDURES: A SINGLE-CENTER FIRST-YEAR REPORT AFTER TRANSITION FROM DA VINCI SYSTEM

P. Saldutto, R. Galli, G. Baiamonte, S. Iaconis, V.M. Altieri, G. Colalillo (Bergamo)

SC147 STANDARDIZING REZŪM TRAINING WITH HIGH-FIDELITY SIMULATION. CAN VIRTUAL REALITY BRIDGE GENERATIONAL DIFFERENCES AMONG UROLOGISTS?

P. Tramanzoli, C. Cesana, M. Sciotta, F. Palmisano, V. Lorusso, F. Antomarchi, C. Nedbal, A. Gregori (Monza)

SC148 ROBOTIC SURGEON PERCEPTION QUESTIONNAIRE (RSPQ): DEVELOPMENT AND VALIDATION OF A TOOL TO ASSESS SURGEON SATISFACTION AND PERSPECTIVES TOWARD ROBOTIC SURGICAL SYSTEMS – A EUROPEAN ASSOCIATION OF UROLOGY ROBOTIC UROLOGY SECTION (ERUS) SCIENTIFIC WORKING GROUP STUDY AND COLLABORATORS

M.C. Sighinolfi, P. Wiklund, S. Assumma, G. Pallotta, S.K. Moosavi, E. Canda, J. Hubert, A. Hosseini, N. Harke, M. Graefen, R. Schiavina, J. Collins, R. Autorino, M. Sandri, F. Turri, A. Totaro, R. Bientinesi, C. Gandi, G. Palermo, F. Gavi, S. Presutti, E. Panio, N. Foschi, F. Pinto, F. Annino, S. Secco, N. Senthil, R. De Groote, G. De Nayer, V. Varca, N. Lentini, S. Scuderi, U. Falagario, R. Bertolo, A. Breda, A. Mottrie, D. Giannarelli, A. Fagotti, V. Patel, S. Alfieri, A. Antonelli, A. Minervini, M. Amenta, M. Borghesi, P. Bove, G. Bozzini, G. Cacciamani, A. Celia, C. Ceruti, O. Dalpiaz, R. Falabella, M. Falsaperla, A. Galfano, F. Gallo, F. Greco, P. Parma, A. Pastore, G. Pini, A. Porreca, C. Sciorio, T. Silvestri, D. Veneziano, P. Verze, A. Volpe, S. Zaramella, C. Fiori, L. Schips, B. Rocco (Roma)

SC149 IS TOUMAI MT-1000 ADEQUATE FOR ROBOTIC-NAÏVE USERS? PRE-CLINICAL EVALUATION FROM A RESIDENTIAL POINT-OF-VIEW IN A MULTIPLATFORM ROBOTIC CENTER

S. Assumma, M.C. Sighinolfi, F. Rossi, A. Silvestri, G. Pallotta, D. Fettucciari, G.B. Filomena, A. Celesti, C. Carerj, S.K. Moosavi, F.P. Bizzarri, R. Ruocco, F. Bellavia, N. Testori, M. Montesi, V. Cavarra, F. Gavi, S. Presutti, E. Panio, C. Gandi, M. Ragonese, P. Russo, G. Palermo, A. Totaro, N. Foschi, F. Turri, B. Rocco (Roma)

SC150 ROBOT-ASSISTED RIRS WITH ILY®: OUTCOMES AND LEARNING CURVE FROM A SINGLE-CENTRE STUDY

D. Garino, M. Cossu, M. Poggio, A. Quarà, A. Turcan, G. Trapella, S.T. De Cillis, D. Amparore, F. Piramide, A. Piana, M. Manfredi, E. Checcucci, G. Volpi, P. Alessio, M. Sica, E. Cisero, B.S. Ribolzi, A. Ercolani, E. Ceresa, H. Ugo, G. Gaggiano, M. Alesso, C.M. Ravelli, C. Fiori, F. Porpiglia (Torino)

16:30 - 18:00 **SHORT COMMUNICATION/VIDEO** (SC151-SC159/V28-V29)

DISFUNZIONE ERETTILE, EIACULATORIA E ANDROLOGIA CHIRURGICA

Moderatori: C. Ceruti (Torino), P. Umari (Trieste)

Discussant: P. Oltolina (Modena)

SC151 EVALUATION OF PSYCHOLOGICAL IMPACT OF PROSTATE CANCER DIAGNOSIS ON SEXUAL FUNCTION: RESULTS FROM A PROSPECTIVE STUDY

G. Giardino, R. La Mura, D. Mirra, W. Khoury, D. Rizzo, A. Paladini, A. Vitale, M. Del Zingaro, E. Mearini, G. Cochetti (Perugia)

SC152 DUAL DIMENSIONS OF CARE: ASSESSING SEXUAL DYSFUNCTION AND MOOD TOGETHER
G. Birolini, F. Negri, E. Pozzi, M. Raffo, A. Bertini, C. Piccolo, M. Oddo, S. De Luca, L. Boeri, R. Sucapuca, A. d'Arma, M.L. Eisenberg, F. Montorsi, A. Salonia (Milano)

SC153 SEXUAL DYSFUNCTIONS AFTER OPEN ABDOMINAL AORTIC ANEURYSM REPAIR AND THEIR IMPACT ON PATIENT SEXUAL SATISFACTION
C. Ceruti, C. Tallia, C. Cipolla, M. Falcone, M. Preto, L. Cirigliano, I. Ferro, N. Plamadeala, M. Scavone, E. Zupo, S. Bartolini, A. Verri, P. Gontero (Torino)

SC154 CORPORAL FLOW RESERVE ASSESSED VIA DYNAMIC PENILE COLOR DOPPLER DUPLEX ULTRASOUND: TRANSLATING A CARDIOLOGICAL PARADIGM TO EVALUATE ARTERIOGENIC ERECTILE DYSFUNCTION
E. Pozzi, M. Oddo, A. Bertini, C. Piccolo, M. Raffo, F. Negri, G. Birolini, S. De Luca, L. Boeri, R. Sucapuca, A. d'Arma, F. Montorsi, A. Salonia (Milano)

SC155 REAL-WORLD EVALUATION OF ONSET OF ACTION AND EFFICACY OF A NOVEL SILDENAFIL ORAL SUSPENSION IN MEN WITH ERECTILE DYSFUNCTION
G. Birolini, F. Passarelli, E. Pozzi, F. Negri, M. Raffo, A. Bertini, C. Piccolo, A. d'Arma, M. Rizzo, C. Miacola, G. Liguori, A. Salonia, L. Boeri (Milano)

SC156 THE USE OF HYPERBARIC THERAPY IN PATIENTS WITH VASCULAR ERECTILE DYSFUNCTION NOT RESPONDING TO IPDE5: RANDOMIZED DOUBLE-BLIND PLACEBO-CONTROLLED STUDY, FOLLOW-UP AT 12 MONTHS.
F. Pietropaolo, P. Panella, R. Leonardi, G. Trefiletti, L. D'Arrigo (Catania)

SC157 PENILE NEUROTIZATION THROUGH AN INNOVATIVE SOMATIC TO AUTONOMIC PROCEDURE TO TREAT POST PROSTATECTOMY ERECTILE DYSFUNCTION
M. Falcone, M. Preto, C. Lorenzo, I. Ferro, S. Bartolini, N. Plamadeala, M. Scavone, E. Zupo, P. Gontero (Torino)

SC158 INITIAL OUTCOMES AND COUPLES' SATISFACTION WITH RIGICON INFLA10
A. Zimarra, G. Celentano, A. Giordano, V. Morgera, R. La Rocca, M. Capece (Napoli)

V28 COMPLEX PENILE PROSTHESIS IMPLANTATION IN SEVERE CORPORAL FIBROSIS AFTER ISCHEMIC PRIAPISM AND PROSTHESIS INFECTION
M. Covre, M. Rizzo, F. Di Marco, A.I. Iachimovsky, M. Capone, G. Liguori (Trieste)

V29 AN ORIGINAL DOUBLE-BREAST TECHNIQUE FOR THE REPAIR OF ANEURYSMS OF THE CORPORA CAVERNOSA
C. Ceruti, F. Lavagno, S. Bartolini, M. Falcone, M. Preto, L. Cirigliano, I. Ferro, N. Plamadeala, M. Scavone, E. Zupo, L. Rolle, P. Gontero (Torino)

SC159 DETERMINANTS OF DECISION REGRET AND QUALITY OF LIFE AFTER PENILE PROSTHESIS IMPLANTATION: INSIGHTS FROM A PROSPECTIVE SINGLE-CENTER STUDY
E. Pillitteri, M. Nichiri, M. Santioni, A. Cavaliere, E. Pierri, M. Umbaca, C. Lorenti, M. Romagnoli, C. Gravina, J. Stira, C. Polito, M. Paradiso, G. Zarrelli, R. Lombardo, A. Pastore, Y. Al Salhi, A. Fuschi, A. Nacchia, A. Cicione, G. Tema, A. Franco, A. Tubaro, C. De Nunzio (Roma)

SALA **RAVASINI**

7:30 - 9:30

CORSO ECM 2 crediti

CORSO
DOLORE PERINEALE E SINDROMI CHE MIMANO LA PROSTATITE: ANATOMIA, DIAGNOSI DIFFERENZIALE E STRATEGIE TERAPEUTICHE
Coordinatore: S. De Cillis (Orbassano)
Provoker: D. Porru (Pavia)

- INTRODUZIONE
  S. De Cillis (Orbassano)
- ANATOMIA FUNZIONALE DEL PERINEO E BASI NEUROFISIOLOGICHE DEL DOLORE
  F. Forte (Roma)
- IL RUOLO DELL'UROLOGO: FENOTIPIZZAZIONE E RED FLAGS
  M. Cerruto (Verona)
- DIAGNOSI DIFFERENZIALE: DISFUNZIONI DEL PAVIMENTO PELVICO, DOLORE MIOFASCIALE, DOLORE NEUROPATICO E NEVRALGIA DEL PUDENDO
  M. Agnello (Torino)
- STRATEGIE TERAPEUTICHE INTEGRATE
  S. Musco (Firenze)
- DISCUSSIONE INTERATTIVA E CONCLUSIONI
  Provoker: D. Porru (Pavia)

9:30 - 11:00

SHORT COMMUNICATION (SC160-SC175)
CALCOLOSI URINARIA - TRATTAMENTO ENDOSCOPICO E PREVENZIONE
Moderatori: R. Miano (Roma), L. Carmignani (Milano)
Discussant: R. Inzillo (Modena)

SC160 POST-URETEROSCOPIC URETERAL STRICTURE: RISK FACTORS AND MANAGEMENT OUTCOMES — A SINGLE-CENTER RETROSPECTIVE STUDY
G. Lorusso, G. Lorusso, M. Ragonese, F. Pinto, S. Moretto, N. Foschi, R. Ruocco, R. Leonetti, M. Bracco, S.K. Moosavi, N. Testori, M. La Terza, M.C. Sighinolfi, B.C.M. Rocco (Roma)

SC161 ERGONOMIC STRAIN DURING RETROGRADE INTRARENAL SURGERY: A PROSPECTIVE OBSERVATIONAL STUDY
A. Rubinacci, S. Tammaro, P. Coppola, M. Stizzo, M. Terribile, C. Quattrone, F. Bottone, L. Spirito, D. Arcaniolo, C. Manfredi, M. De Sio (Napoli)

SC162 PROSPECTIVE CLINICAL IMPLEMENTATION OF A WEB-BASED MACHINE LEARNING TOOL FOR RISK STRATIFICATION IN FLEXIBLE URETERORENOSCOPY (GUARD-URS WEB APP)
C. Nedbal, C. Cesana, G. Vistocco, V. Lorusso, P. Tramanzoli, M. Sciotta, F. Palmisano, F. Antomarchi, A. Gregori (Monza)

SC163 DO ENDOUROLOGICAL PROCEDURES AFFECT SEXUAL FUNCTION? A PROSPECTIVE COHORT STUDY
F. Cosentino, A. Ricapito, A. Spagnuolo, M. Finati, L. Mazzotta, L. Cormio, U.G. Falagario, G.M. Busetto, F. Palumbo, C. Bettocchi (Foggia)

SC164 THE BUTTERFLY POSITION: EFFECTIVE CLINICAL EXPERIENCE OF THE EASY NEW POSITION FOR ALL ENDOUROLOGICAL INTERVENTIONS.
A. De Gobbi, D. Massari, V. Fulcoli, G. Costa (Camposampiero)

SC165 UNCHECKED VACUUM WALL PRESSURE COULD BE DANGEROUS: AN IN-VITRO EXPERIMENTAL STUDY ON THE EFFECTS OF INCREASING NEGATIVEWALL PRESSURE ON ASPIRATIVE URETERAL ACCESS SHEATHS
J. Peña Lueza, A. Bravo-Balado, F. Zorzi, C. Altez Fernandez, S. Moretto, A. Madden, L. Candela, M. Chicaud, L.M.I. Jannello, S. Kutchukian, M.L. Letouche, R.I. Popescu, A. Quarà, O. Traxer (Lleida, ESP)

SC166 GLOBAL PATTERNS OF LASER AVAILABILITY AND ENERGY MODULATION IN ENDOUROLOGY: RESULTS FROM AN INTERNATIONAL PACE SURVEY
A. Quarà, L.M.I. Jannello, A. Bravo-Balado, L. Candela, S. Moretto, M. Chicaud, S. Kutchukian, M. Aideen, C.A. Fernandes, M. Letouche, J. Peña Lueza, R.I. Popescu, S.T. De Cillis, F. Piramide, A. Piana, D. Amparore, M. Manfredi, C. Fiori, O. Traxer (Orbassano)

SC167 IS THE USE OF THE FLEXIBLE URETEROSCOPE IN URETERAL STONES BETTER THAN SEMIRIGID? RESULT OF A CASE SERIES
G. Costa, V. Fulcoli, A. Agostini, D. Massari, R. Patti, A. De Gobbi (Camposampiero)

SC168 STONE-FREE RATE (SFR) AFTER RETROGRADE INTRARENAL SURGERY USING SINGLE-USE DIGITAL VS. REUSABLE ANALOG URETERORENOSCOPES IN A TERTIARY CARE CENTER
G.O. Cirulli, F. Cianflone, M. Quaglia, M. Morè, M. Raffaele Addamo, C. Corsini, V. Bobbi, R. Naspro (Pavia)

SC169 PHYTOTHERAPEUTIC PROPHYLAXIS FOR REDUCING BIOFILM FORMATION AND ENCRUSTATION ON URETERAL STENTS: PRELIMINARY FINDINGS FROM A RANDOMIZED PLACEBO-CONTROLLED TRIAL
G.S. Ferrante, F.A. Simonato, D. Cosentino, A. Salzano, V. Cantavenera, P.A. Gonzalez Benitez, G. Enia, F. Cardillo, S.F. Contarino, V. Settipani, R. Scalia, R. Nicoletti, G. Tulone, R. Giaimo, N. Pavan, A. Simonato (Palermo)

SC170 INTRAOPERATIVE AUGMENTED REALITY GLASSES IN RETROGRADE INTRARENAL SURGERY (AR-RIRS): A CASE SERIES EVALUATING SAFETY AND FEASIBILITY
M. Quaglia, F. Cianflone, G.O. Cirulli, C. Corsini, M. Raffaele Addamo, M. Morè, V. Bobbi, R. Naspro (Pavia)

SC171 INFECTIOUS COMPLICATIONS AFTER FLEXIBLE URETEROSCOPY FOR RENAL STONE DISEASE: A PROSPECTIVE SINGLE-SURGEON STUDY
N. Nannola, P. Scilipoti, A. Bravo-Balado, F. Zorzi, L.M.I. Jannello, S. Moretto, A. Quarà, A. Alanazi, H. Werth, C. Gonzalez-Gonzalez, J. Cabrera, A. Madden, S. Micali, F. Montorsi, A. Briganti, L. Villa, L. Candela, S. Doizi, F. Panthier, O. Traxer (Modena)

SC172 THULIUM VS HOLMIUM LASER IN ENDOUROLOGICAL STONE MANAGEMENT: A MULTICENTRIC COMPARATIVE ANALYSIS OF STONE-FREE OUTCOMES
A. Testa, A. Pischetola, F. Esperto, D. Campobasso, S. Savia, M. Caponera, R. Papalia (Roma)

SC173 OUTCOMES OF COMBINED SUCTION DEVICES IN RETROGRADE INTRARENAL SURGERY: A SINGLE CENTRE EXPERIENCE
G. Celentano, M. Capece, R. La Rocca, A. Zimarra, V. Morgera, A. Lombardi, A. Giordano (Napoli)

SC174 DETERMINANTS OF RENAL FUNCTION LOSS IN CYSTINURIC PATIENTS: A MULTICENTER COHORT STUDY
L. Candela, A. Bravo Balado, P. Verri, L. Jannello, F. Zorzi, A. Quarà, S. Moretto, M. Chicaud, H. Werth, A. Madden, C. Altez Fernandes, J. Pena Lueza, R. Popescu, M. Letouche, S. Kutchukian, S. Doizi, E. Letavernier, A.K. Kanashiro, O. Angerri, O. Traxer (Parigi, FRA)

SC175 HOLMIUM VERSUS THULIUM LASER LITHOTRIPSY: COMPARATIVE OUTCOMES IN A REAL-WORLD ENDOUROLOGICAL COHORT
A. Pischetola, F. Esperto, S. Ruggeri, R.M. Scarpa, R. Papalia (Roma)

11:15 - 12:30 **SHORT COMMUNICATION UROLOGIA PEDIATRICA**

Moderatore: E. Mele (Roma)

A SINGLE-CENTER EXPERIENCE IN LONG-TERM OUTCOMES OF BLADDER AUGMENTATION IN PEDIATRIC POPULATION
M. Monti, A. Gismondi, R. Pulvirenti, A.M. Zaccara, M.L. Capitanucci, C. Pellegrino, G. Mosiello

MICROVASCULAR ULTRASOUND ACCURATELY IDENTIFIES CLINICALLY SIGNIFICANT SPLIT RENAL FUNCTION IMPAIRMENT IN PATIENTS WITH UNILATERAL URINARY TRACT DILATION
M. Bruniera, N. Bertazza Partigiani, C. Tonin, M. Sangermano, G. Longo, V. Silecchia, E. Vidal, A. Morlacco

"READY, STEADY, GO" QUESTIONNAIRE: ARE THE PEDIATRIC UROLOGISTS ACTUALLY READY FOR TRANSITIONAL CARE?
I.R. Rubini, E. Lacapra, F. Caravaggi, F. Degirolamo, I. Manghi, G. Chiastra, T. Gargano, C. Gatti

CATHETER CHOICE AND URINARY TRACT INFECTIONS IN CHILDREN WITH NEUROGENIC BLADDER: A CLINICAL EVALUATION
I. Infantino, E. Paoli, V. Carlett, A. Zulli, A. Mantovani, L. Landi, E. Ciardini, F. Giordano, M. Taverna

THE HYPOSPADIA: IN DELAYED EJACULATION OR ABSENT EJACULATION MY EXPERIENCE.
M. Di Grazia, V. Domenichelli

THE PAST AND THE FUTURE A CHALLENGE BETWEEN THE TWIST SCORE AND MACHINE LEARNING IN THE MANAGEMENT OF THE PEDIATRIC ACUTE SCROTUM
F.\ Cassaro, G. Cavatoi, S. Pernicone, P. Impellizzeri, P. Antonuccio, C. Romeo, S. Arena

FEASIBILITY, SAFETY, AND EFFICACY OF ILY ROBOT-ASSISTED RIRS FOR PEDIATRIC RENAL CALCULI: A PROSPECTIVE EVALUATION OF A NEW ROBOTIC SYSTEM.
T. Russo, G. Torino, C. Costantini, A. Roberti, F. Turrà, A. Farina, O. Mazzei, Y.M. Forino, G. Di Iorio

ROBOT-ASSISTED SURGERY FOR PEDIATRIC RENAL TUMORS: INITIAL EXPERIENCE AND TECHNICAL CONSIDERATIONS
F. Di Domenicantonio, F. Palo, V. Fiorenza, S. Avanzini, G. Mattioli

TESTICULAR MICROLITHIASIS IN TRANSITION AGE: A FIVE-YEAR SINGLE CENTRE FOLLOW-UP EXPERIENCE
A. Creti, L. Capone, A.A. Checchia, M. Bruno, L. Annese, G. Creti

DIAGNOSIS OF FETAL MEGACYSTIS: WHERE DO WE STAND? SINGLE CENTER STUDY OF 40 CONSECUTIVE CASES.
S. Gerocarni Nappo, E. Cerchia, M. Serpentino, A. Sciarrone, M. Catti

13:30 - 14:00 **LETTURA**

AL CENTRO - SALUTE SESSUALE, BENESSERE DELL'UOMO E FERTILITÀ

Moderatore: V. Mirone (Napoli)

Relatore: A. Salonia (Milano)

Con il contributo di IBSA

14:30 - 16:00 **SHORT COMMUNICATION** (SC176-SC189)

TUMORE DELLA PROSTATA - CHIRURGIA I

Moderatori: F. Di Maida (Firenze), R. Falabella (Potenza)

Discussant: G. Spena (Napoli)

SC176 ENHANCING THE AWAKE ROBOTIC SURGERY EXPERIENCE: VIRTUAL REALITY DURING NEURAXIAL ANESTHESIA FOR SINGLE-PORT RADICAL PROSTATECTOMY REDUCES ANXIETY AND MAINTAINS OPTIMAL COMFORT

G. Bignante, D. Amparore, M. Manfredi, S.T. De Cillis, E. Checcucci, A. Piana, F. Piramide, G. Volpi, M. Sica, P. Alessio, A. Quara', E. Cisero, A. Sterrantino, M. Ortenzi, M. Colombo, V. Garzena, L. Ferrando, S. Liguori, A. Ercolani, E. Ceresa, C. Fiori, F. Porpiglia (Torino)

SC177 PSMA RADIOGUIDED SURGERY FOR PREDICTING TUMOR LOCATION, POSITIVE SURGICAL MARGINS AND LOCAL STAGING IN PROSTATE CANCER PATIENTS UNDERGOING RARP WITH EPLND: FINAL RESULTS OF A PROSPECTIVE PHASE 2 STUDY

L. Quarta, P. Zaurito, A. Pellegrino, A. Viti, S. Scuderi, F.M. Barletta, V. Cucchiara, A. Stabile, A. Calado, L. Dambrosio, M. Sollini, A.M. Samanes Gajate, L. Antunovic, C. Pini, A. Chiti, F. Montorsi, G. Gandaglia, A. Briganti (Milano)

SC178 PSMA RADIOGUIDED SURGERY FOR LYMPH NODE METASTASES DETECTION IN PROSTATE CANCER PATIENTS UNDERGOING RARP WITH EPLND: FINAL RESULTS OF A PROSPECTIVE PHASE 2 STUDY

L. Quarta, P. Zaurito, P. Scilipoti, A. Viti, A. Santangelo, F.M. Barletta, S. Scuderi, V. Cucchiara, A. Stabile, L. Dambrosio, F. De Cobelli, A. Esposito, G. Brembilla, M. Picchio, M. Sollini, A.M. Samanes Gajate, L. Antunovic, C. Pini, A. Chiti, F. Montorsi, A. Briganti, G. Gandaglia (Milano)

SC179 NEUROAXIAL VERSUS GENERAL ANESTHESIA DURING SINGLE PORT ROBOT-ASSISTED RADICAL PROSTATECTOMY: A COMPARATIVE ANALYSIS OF PERIOPERATIVE OUTCOMES

D. Amparore, S.T. De Cillis, C. Fiori, M. Manfredi, E. Checcucci, A. Piana, F. Piramide, G. Volpi, M. Sica, P. Alessio, A. Quarà, F. Piramide, A. Sterrantino, M. Ortenzi, G. Bignante, D. Garino, S. Liguori, A. La Gatta, G. Gaggiano, A.M. Armasu, S. Peroglio, F. Porpiglia (Candiolo)

SC180 SINGLE-PORT ROBOT-ASSISTED RADICAL PROSTATECTOMY: EARLY OUTCOMES AND LEARNING CURVE FROM A TWO-CENTER EXPERIENCE

G. Chiarelli, R. Trovato, S. Sciuto, A. Tallari, D. D'agostino, L. Di Gianfrancesco, M. Giampaoli, A. Vismara, F. Simonetti, F. Marino, D. De Marchi, A. Porreca (Bergamo)

SC181 CAN THE "PLUS-ONE" ACCESSORY TROCAR SUPPORT A SAFE TRANSITION TO SINGLE-PORT RARP?
M. Paciotti, A. Finocchiaro, V. Mallia, F. De Carne, P.P. Avolio, V. Fasulo, A. Piccolini, L. Cella, F. Dagnino, G. Lughezzani, P. Casale, A. Saita, M. Lazzeri, R. Hurle, A. Porreca, S. Crivellaro, N.M. Buffi, G. Stoppa (Pieve Emanuele)

SC182 EXTRAPERITONEAL VS TRANSVESICAL SINGLE-PORT ROBOT-ASSISTED RADICAL PROSTATECTOMY: PRELIMINARY PERIOPERATIVE, ONCOLOGICAL, AND EARLY FUNCTIONAL OUTCOMES
A. Cimmino, A. Cimmino, F.A. Mistretta, S. Luzzago, C. Vaccaro, L. Sarchi, E. Lievore, M. Fontana, M.L. Piccinelli, S. Nardini, D. Stroppa, A. Marmiroli, D.G.P. Poma, D. Dagnino, M. de Angelis, S. Mancon, E. di Trapani, A. Brescia, G. Cordima, D. Bottero, G. Musi (Milano)

SC183 EXTRAPERITONEAL UROLOGIC ROBOTIC SURGERY WITH DAVINCI SINGLE PORT PLATFORM: RESULTS OF "SP-URO" TRIAL
G. Volpi, M. Sica, D. Amparore, P. Alessio, S. Liguori, G. Bignante, M. Ortenzi, S. De Cillis, F. Piramide, A. Piana, E. Cisero, E. Checcucci, M. Manfredi, C. Fiori, F. Porpiglia (Torino)

SC184 DOES SURGEON EXPERIENCE MATTER IN SINGLE-PORT RADICAL PROSTATECTOMY? A COMPARATIVE ANALYSIS OF PERIOPERATIVE, ONCOLOGICAL, AND FUNCTIONAL OUTCOMES
D. Dagnino, F.A. Mistretta, M. de Angelis, S. Luzzago, C. Vaccaro, L. Sarchi, E. Lievore, M. Fontana, M.L. Piccinelli, S. Nardini, A. Cimmino, D.G.P. Poma, G. Galbiati, S. Mancon, E. di Trapani, A. Brescia, G. Cordima, D. Bottero, G. Musi (Milano)

SC185 IMPACT OF PROSTATE VOLUME ON INTRAOPERATIVE AND POSTOPERATIVE OUTCOMES AFTER ROBOT-ASSISTED RADICAL PROSTATECTOMY USING THE DA VINCI SINGLE-PORT PLATFORM
A. Marmiroli, F.A. Mistretta, S. Luzzago, C. Vaccaro, L. Sarchi, E. Lievore, M. Fontana, M.L. Piccinelli, S. Nardini, A. Cimmino, D.G.P. Poma, D. Dagnino, M. de Angelis, S. Mancon, E. di Trapani, A. Brescia, G. Cordima, D. Bottero, G. Musi (Milano)

SC186 THE IMPACT OF PROSTATE SIZE ON SINGLE PORT ROBOT-ASSISTED RADICAL PROSTATECTOMY SURGICAL OUTCOMES
M. Paciotti, A. Finocchiaro, M. Aljoulani, M. Almajedi, S. Viganò, A. Bertini, A. Biasatti, F.M. Valenzi, V. Ficarra, G. Sorce, A. Salonia, B. Alberto, F. Montorsi, G. Lughezzani, N.M. Buffi, S. Vourganti, R. Autorino, S. Crivellaro, R.J. Nelson, C. Rogers, F. Abdollah, G. Stoppa (Pieve Emanuele)

SC187 IMPACT OF LYMPHADENECTOMY ON PERIOPERATIVE OUTCOMES IN SINGLE-PORT ROBOT-ASSISTED RADICAL PROSTATECTOMY: A SINGLE-CENTER EXPERIENCE
D.G.P. Poma, F.A. Mistretta, S. Mancon, M. de Angelis, S. Luzzago, C. Vaccaro, L. Sarchi, E. Lievore, M. Fontana, M.L. Piccinelli, S. Nardini, A. Cimmino, D. Dagnino, G. Galbiati, E. di Trapani, A. Brescia, G. Cordima, D. Bottero, G. Musi (Milano)

SC188 SINGLE-PORT VS MULTI-PORT ROBOTIC-ASSISTED RADICAL PROSTATECTOMY: A TIME-ADJUSTED DESCRIPTIVE COMPARISON OF INTRAOPERATIVE ANESTHESIOLOGIC PARAMETERS
G. Chiarelli, R. Trovato, A. Tallari, S. Sciuto, L. Di Gianfrancesco, M. Giampaoli, F. Simonetti, D. D'Agostino, F. Marino, A. Vismara, D. De Marchi, A. Porreca (Bergamo)

SC189 SINGLE-PORT VS MULTI-PORT ROBOT-ASSISTED RADICAL PROSTATECTOMY: INTRA- AND PERIOPERATIVE OUTCOMES FROM AN INSTITUTIONAL COHORT
G. Fontana, M. Valerio, A. Finocchiaro, F. De Carne, A. Tallari, V. Fasulo, P.P. Avolio, M. Lazzeri, P. Casale, A. Saita, R. Hurle, G. Lughezzani, M. Paciotti, N.M. Buffi (Pieve Emanuele)

16:30 - 18:00 **SHORT COMMUNICATION** (SC190-SC204)
IPB: TERAPIA MEDICA E CHIRURGIA ROBOTICA
Moderatori: F. Gaboardi (Milano), M. Madonia (Sassari)
Discussant: R. Lombardo (Roma)

SC190 NOCTURNAL BLADDER CAPACITY INDEX ASSESSMENT IN THE MANAGEMENT OF NOCTURIA IN PATIENTS WITH LUTS RELATED TO BENIGN PROSTATIC HYPERPLASIA
M.B. Sequi, A. Fuschi, P.P. Suraci, Y. Al Salhi, F.M. Valenzi, D. Graziani, F. Gianfrancesco, G. Candita, P. Benanti, G. Di Gregorio, L. Erra, R. Lombardo, C. De Nunzio, S. Viola, G. Vivarelli, D. Kachtouli, E. Fornaciari, H. Rogozinski, A. Carbone, A.L. Pastore (Latina)

SC191 ULTRASOUND EVALUATION OF INTRAVESICAL PROSTATIC PROTRUSION IN BENIGN PROSTATIC HYPERTROPHY AS A PREDICTIVE VALUE OF BLADDER OUTLET OBSTRUCTION
A. Rubino, G. Polisini, V. Palantrani, I. Musto, V. Passarella, G. Sbrollini, D. Fontana, G. Piccinini, G. Milanese, A.B. Galosi (Ancona)

SC192 ACCURACY OF ULTRASOUND AND MRI IN ESTIMATING PROSTATE VOLUME COMPARED TO SURGICAL SPECIMEN IN PATIENTS UNDERGOING ROBOTIC-ASSISTED SIMPLE PROSTATECTOMY
S. Bordin, F. Chierigo, E. Santangelo, G. Fallara, A. Triggiani, V. Martorello, G. Pagano, O. Guglielmo, L.M.I Jannello, M. Tozzi, M. Tallini, B. Mangiarotti, E. Itri, M. Maggi, T.G. Gerace, S. Paparella, I. Piacentini, A. Del Nero, R. Bianchi, M. Ferro (Milano)

SC193 INCREASE IN PROSTATE TRANSITION ZONE STIFFNESS IS ASSOCIATED WITH ALTERED VOIDING PARAMETERS IN MEN WITH LOWER URINARY TRACT SYMPTOMS
A. Ganeshram, J. Perelman, F.A. Simonato, B. Garcia-Canga, A. Harrie, S. De La Torre, G.M.R. Ippolito, J. Hamilton, K. Kalayeh, B. Fowlkes, J. Tien, R. Mannan, R. Mannan, A. Krumm, P. Tripathy, S. Wells, W. Sui (Ann Arbor, USA)

SC194 COMPARISON OF SERENOA REPENS EXTRACT PLUS ALFUZOSINE COMBINATION THERAPY TO ALFUZOSINE MONOTHERAPY IN PATIENTS WITH LUTS SECONDARY TO BPH: A MULTICENTER STUDY IN REAL LIFE
G. Bevilacqua, D. Carino, S. Salciccia, A. Gentilucci, F. Forte, M. Di Marco, A. Pastore, M. Martini, S. Signore, A. Calarco, O.A. Voglino, F.M. Valenzi, P. Viscuso, F. Presicce, E. Shehu, M. Frisenda, A. Sciarra (Roma)

SC195 SIGNAL DETECTION OF DEPRESSION AND SUICIDALITY LINKED TO THE 5-ALPHA REDUCTASE INHIBITORS FINASTERIDE AND DUTASTERIDE: EVIDENCE FROM PHARMACOVIGILANCE DATA
A. Villano, N. Schifano, S. Chiappini, J.M. Corkery, A. Guirguis, A. Mosca, D. Arillotta, G. Martinotti, R. Terruzzi, F. Schifano, F. Dehò (Varese)

SC196 DISRUPTED GLUCOCORTICOID RHYTHMICITY AND IMPAIRED GLUCOSE HOMEOSTASIS IN PATIENTS TREATED WITH 5α-REDUCTASE INHIBITORS: A PROOF-OF-CONCEPT STUDY
C.M. Scornajenghi, T. Ceccherini Silberstein, D. Ferrari, V. Santarelli, G.B. Di Pierro, F. Sciarra, M. Tenuta, D. Gianfrilli, A.M. Isidori, R. Pofi (Roma)

SC197 CLEAN INTERMITTENT SELF-CATHETERIZATION VERSUS INDWELLING CATHETERIZATION FOR DE NOVO ACUTE URINARY RETENTION SECONDARY TO BPH: A PROSPECTIVE RANDOMIZED STUDY
D. Graziani, M.B. Sequi, A. Fuschi, P.P. Suraci, F.M. Valenzi, Y. Al Salhi, F. Gianfrancesco, G. Candita, P. Benanti, G. Martino, G. Di Gregorio, L. Erra, R. Lombardo, C. De Nunzio, S. Viola, H. Rogozinski, G. Vivarelli, D. Kachtouli, E. Fornaciari, A. Carbone, A.L. Pastore (Latina)

SC198 "Z" ANATOMICAL NEEDLE CUT LEADS EJACULATION (ZANCLE): UNILATERAL INCISION FOR BLADDER NECK OBSTRUCTION WITH EJACULATION-SPARING INTENT — MID-TERM FOLLOW-UP
A. Calarco, P. Viscuso, C.M. Scornajenghi, M. Paolillo, G. Mantica, R. Leonardi, A. Tufano (Roma)

SC199 HEMOGLOBIN DROP AND EARLY OUTCOMES IN ROBOTIC SIMPLE PROSTATECTOMY WITH TOTAL (360° VESICO-URETHRAL ANASTOMOSIS) VS PARTIAL TRIGONISATION FOR LARGE PROSTATES: A LITERATURE COMPARED SINGLE-CENTER CASE SERIES
A. De Palma, C.G. Costi, T. Calcagnile, V. Livio, M.F. Civitillo, G. Bozzini, G. Pini (Como)

SC200 DO WE OPERATE TOO LATE? DECISIONAL REGRET IN PATIENTS UNDERGOING BPH SURGERY WITH VERY LARGE PROSTATES (>150 CC)
M. Santioni, M. Nichiri, A. Cavaliere, E. Pillitteri, G. Santoro, R. Lombardo, E. Pierri, C. Lorenti, M. Umbaca, A. Pastore, G. Candita, A. Quarà, S. De Cillis, D. Amparore, F. Porpiglia, P. Spatafora, M. Facci, F. Manicone, N. Gandolfo, G. Tema, A. Franco, A. Cicione, A. Nacchia, G. Gallo, V. Pagliarulo, A. Tubaro, C. De Nunzio (Roma)

SC201 OUTCOMES OF ROBOTIC-ASSISTED SIMPLE PROSTATECTOMY IN LARGE BPH: A SINGLE-CENTER EXPERIENCE
E. Santangelo, F. Chierigo, G. Fallara, A. Triggiani, V. Martorello, G. Pagano, S. Bordin, O. Guglielmo, L.M.I. Jannello, M. Tozzi, M. Tallini, B. Mangiarotti, E. Itri, M. Maggi, T.G. Gerace, S. Paparella, I. Piacentini, A. Del Nero, R. Bianchi, M. Ferro (Milano)

SC202 ROBOTIC MADIGAN PROSTATECTOMY (TRANSCAPSULAR URETHRAL- SPARING ADENOMECTOMY): STEP-BY-STEP TECHNIQUE AND INITIAL EXPERIENCE
V. Iossa, V. Imperatore, S. Masciovecchio, G.B. Clemente, F. Chiaramonti, B.A. Di Pasquale (Avellino)

SC203 SINGLE-PORT VERSUS MULTI-PORT ROBOT-ASSISTED SIMPLE PROSTATECTOMY: A PROPENSITY SCORE-MATCHED BICENTRIC ANALYSIS
G. Bignante, D. Amparore, M. Manfredi, E. Checcucci, S.T. De Cillis, F. Piramide, A. Piana, M. Sica, P. Alessio, G. Volpi, E. Cisero, A. Quarà, M. Ortenzi, V. Garzena, B.S. Ribolzi, A. Turcan, A. Ercolani, E. Ceresa, G. Gaggiano, M. Alesso, A. Carbone, C. Fiori, F. Porpiglia (Torino)

SC204 TRENDS AND INCIDENCE OF REPORTED EVENTS ASSOCIATED WITH DAVINCI SINGLE-PORT: AN ANALYSIS OF THE FOOD AND DRUGADMINISTRATION'S MANUFACTURER AND USER FACILITY DEVICE EXPERIENCE DATABASE
A. Cavaliere, A. Cavaliere, E. Pillitteri, M. Santioni, M. Nichiri, M. Umbaca, C. Lorenti, E. Pierri, A. Franco, R. Lombardo, A. Nacchia, G. Tema, A. Cicione, A. Guercio, A. Guidotti, A. Pastore, Y. Al Salhi, A. Fuschi, A. Tubaro, C. De Nunzio (Roma)

SIU podcast

Scopri come prenderti cura della tua salute urologica con consigli pratici e informazioni affidabili.

Fatti guidare nella prevenzione e gestione delle patologie urologiche, per un benessere consapevole e duraturo.

RIMANI SEMPRE AGGIORNATO, SEGUICI SU:

SIU podcast | SIU podcast | music SIU podcast | SIU podcast

VENERDÌ

30 OTTOBRE

99° CONGRESSO NAZIONALE DELLA SOCIETÀ ITALIANA DI UROLOGIA

	AUDITORIUM ROTH	SALA ROCCA ROSSETTI	SALA GIULIANI
8:00		CORSO LE TERAPIE ULTRA-MINI-INVASIVE NEL TRATTAMENTO DELL'ADENOMA PROSTATICO: TECNICHE A CONFRONTO	CORSO LA GESTIONE DEL PAZIENTE CANDIDATO A TERAPIA ORMONALE DI VECCHIA E NUOVA GENERAZIONE: UNA GUIDA PRATICA PER L'UROLOGO
8:30			
9:00	SESSIONE TEMATICA ATTUALITÀ NELLA GESTIONE DELLE INFEZIONI IN UROLOGIA		
9:30	ASSEMBLEA GENERALE ORDINARIA CONSEGNA PREMI ISTITUZIONALI SIU 2026		
10:00			
10:30	UROFORUM TALK COME COSTRUIRE UN ECOSISTEMA UROLOGICO EFFICIENTE	SHORT COMMUNICATION/VIDEO (SC205-SC216/V30-V33) TUMORE DEL TESTICOLO E DEL PENE	SHORT COMMUNICATION (SC247-SC260) OUTCOMES DELLA CHIRURGIA RENALE E ALTERNATIVE ALLA CHIRURGIA
11:00			
11:30	11:30 - 12:30 SESSIONE DIBATTITO PSA PERSISTENCE E RECIDIVA BIOCHIMICA DOPO PROSTATECTOMIA RADICALE: IMAGING PRECOCE E STRATEGIE DI SALVATAGGIO		
12:00			
12:30	LETTURA E INTERVISTA DE ESCALATION CHIRURGICA NEL CARCINOMA PROSTATICO		
13:00		SIMPOSIO MIBC SURGERY… ONE STEP BEYOND LA CISTECTOMIA RADICALE NELL'ERA DEI TRATTAMENTI PERIOPERATORI NEL SETTING MIBC	SIMPOSIO IL VALORE DELL'APPROCCIO MULTIDISCIPLINARE NEL PAZIENTE CON CARCINOMA PROSTATICO
13:30			

VENERDÌ 30 OTTOBRE **TIMETABLE MATTINA**

	SALA **BRACCI**	SALA **RAVASINI**	SALA **LANZA**
8:00	CORSO **DISFUNZIONE ERETTILE: SOLUZIONI INNOVATIVE NON INVASIVE E STRATEGIE TERAPEUTICHE AVANZATE**	SHORT COMMUNICATION (SC302-SC315) **TUMORE DELLA PROSTATA: CHIRURGIA III**	
8:30			
9:00			
9:30			
10:00			
10:30	SHORT COMMUNICATION (SC285-SC293) **TUMORE DELLA PROSTATA: RADIOTERAPIA E TERAPIA ORMONALE**		
11:00			
11:30			
12:00			
12:30			
13:00	LETTURA **URO LIVE - CAMBIARE RITMO NEL SETTING HSPC NUOVE EVIDENZE SCIENTIFICHE CON ENZALUTAMIDE**	CORSO **NEOVESCICHE E DERIVAZIONI URINARIE INTRACORPOREE IN CHIRURGIA ROBOTICA: SOLUZIONI TECNICHE INNOVATIVE**	
13:30			

	AUDITORIUM ROTH	SALA ROCCA ROSSETTI	SALA GIULIANI	
13:30 - 14:00		SIMPOSIO MIBC SURGERY… ONE STEP BEYOND LA CISTECTOMIA RADICALE NELL'ERA DEI TRATTAMENTI PERIOPERATORI NEL SETTING MIBC	SIMPOSIO IL VALORE DELL'APPROCCIO MULTIDISCIPLINARE NEL PAZIENTE CON CARCINOMA PROSTATICO	13:30 - 14:00
14:00 - 14:30	SESSIONE PAZIENTI APPROCCIO AL PAZIENTE: TRA IL MODELLO TRADIZIONALE, UNIVERSO DIGITALE ED ETICA			14:00 - 14:30
14:30 - 15:00		SHORT COMMUNICATION (SC217-SC231) TUMORE DELLA PROSTATA: DIAGNOSI II	SHORT COMMUNICATION (SC261-SC274) TUMORE DELLA PROSTATA: CHIRURGIA II	14:30 - 15:00
15:00 - 15:30	LINEE GUIDA EAU 2026 COSA CAMBIA DAVVERO NELLA PRATICA CLINICA			15:00 - 15:30
15:30 - 16:00	SESSIONE TEMATICA UROLOGIA DI PRECISIONE: DALLA BIOLOGIA MOLECOLARE ALLA DECISIONE CLINICA			15:30 - 16:00
16:00 - 16:30				16:00 - 16:30
16:30 - 17:00	DIBATTITO IL TRATTAMENTO DEL TUMORE PRIMITIVO NEL CARCINOMA DELLA PROSTATA LOCALMENTE AVANZATO NELL'ERA DELL'INTENSIFICAZIONE DELLA TERAPIA ORMONALE	SHORT COMMUNICATION (SC232-SC246) IPB: CHIRURGIA ENDOSCOPICA	SHORT COMMUNICATION/VIDEO (SC275-SC284/V34-V36) TUMORE VESCICALE E CHIRURGIA	16:30 - 17:00
17:00 - 17:30				17:00 - 17:30
17:30 - 18:00	SESSIONE DIBATTITO INNOVAZIONI SOTTO ESAME: TECNOLOGIE EMERGENTI TRA PROMESSA E REALTÀ			17:30 - 18:00
18:00 - 18:30				18:00 - 18:30
18:30 - 19:00				18:30 - 19:00

VENERDÌ 30 OTTOBRE **TIMETABLE POMERIGGIO**

	SALA **BRACCI**	SALA **RAVASINI**	SALA **LANZA**	
13:30		**LETTURA** **HYDROS ROBOTIC PLATFORM – THE EVOLUTION OF AQUABLATION CONTINUES**		13:30
14:00				14:00
14:30				14:30
15:00		**LETTURA** **ECOSISTEMA HUGOTM RAS: PROCEDURE COMPLESSE, PROCTORING REMOTO, E NUOVI PROGETTI DI PARTNERSHIP**		15:00
15:30				15:30
16:00				16:00
16:30				16:30
17:00	**SHORT COMMUNICATION/VIDEO** (SC294-SC301/V37-V42) **TUMORE DELL'ALTA VIA ESCRETRICE**	**SHORT COMMUNICATION/VIDEO** (SC316-SC325/V43-V46) **PATOLOGIE URETRALI**		17:00
17:30				17:30
18:00				18:00
18:30				18:30
19:00				19:00

VENERDÌ

AUDITORIUM **ROTH**

9:00 - 9:30 **SESSIONE TEMATICA**
ATTUALITÀ NELLA GESTIONE DELLE INFEZIONI IN UROLOGIA

- LE INFEZIONI OSPEDALIERE IN UROLOGIA: UNA CRITICITÀ SEMPRE PIÙ DIFFUSA
- TRATTAMENTI ANTIBIOTIC - SPARING
- DISCUSSIONE

9:30 - 10:30 **ASSEMBLEA GENERALE ORDINARIA**

CONSEGNA PREMI ISTITUZIONALI SIU 2026

10:30 - 11:30 **UROFORUM TALK**
COME COSTRUIRE UN ECOSISTEMA UROLOGICO EFFICIENTE

- CHI RAPPRESENTA OGGI L'UROLOGIA? DALLA DISPERSIONE ALLA RICERCA DI UNA LEADERSHIP
- IL RUOLO DELLE SOCIETÀ COME SOGGETTO DI SINTESI, RAPPRESENTANZA E INDIRIZZO
- LE SEZIONI REGIONALI UROLOGICHE PER FAVORIRE FORMAZIONE E AGGREGAZIONE
- FEDERAZIONE TRA LE SOCIETÀ UROLOGICHE: UTOPIA O NECESSITÀ?
- DIBATTITO

11:30 - 12:30 **SESSIONE DIBATTITO**
PSA PERSISTENCE E RECIDIVA BIOCHIMICA DOPO PROSTATECTOMIA RADICALE: IMAGING PRECOCE E STRATEGIE DI SALVATAGGIO

- PSA PERSISTENCE E RECIDIVA BIOCHIMICA: DEFINIZIONI E STRATIFICAZIONE DEL RISCHIO
- IL RUOLO DELLA PET CON PSMA E DELLA RM PELVICA NELLA RECIDIVA BIOCHIMICA
- RADIOTERAPIA DI SALVATAGGIO: QUANDO INIZIARE
- QUANDO ASSOCIARE TERAPIA SISTEMICA
- PANEL DISCUSSION

12:30 - 13:00 **LETTURA E INTERVISTA**
DE ESCALATION CHIRURGICA NEL CARCINOMA PROSTATICO

14:00 - 15:15 **SESSIONE PAZIENTI**
APPROCCIO AL PAZIENTE: TRA IL MODELLO TRADIZIONALE, UNIVERSO DIGITALE ED ETICA

- SESSIONE 1
  - COSA SONO LE DECISIONI DIFFICILI? TRADE OFF TRA EFFICACIA E ASPETTATIVE DEL PAZIENTE
  - LUCI E OMBRE DEL RAPPORTO CON IL PAZIENTE NELL'ERA DIGITALE
- SESSIONE 2
  - LA GESTIONE DELLA VARIABILITÀ CLINICA E COMUNICATIVA TRA LA MALATTIA A BASSO RISCHIO E IL BEST SUPPORTIVE CARE
- PRESENTAZIONE CASI CLINICI
  - 1) CARCINOMA PROSTATICO LOCALIZZATO: SORVEGLIANZA ATTIVA VS TRATTAMENTO RADICALE
  - 2) CARCINOMA VESCICALE LOCALMENTE AVANZATO: CISTECTOMIA UMANITARIA; VS CURE PALLIATIVE
- DIBATTITO
- TAKE-HOME MESSAGES

15:15 - 15:45 **LINEE GUIDA EAU 2026**
COSA CAMBIA DAVVERO NELLA PRATICA CLINICA

- LG ONCOLOGICHE
- LG NON ONCOLOGICHE
- DISCUSSIONE

15:45 - 16:30 **SESSIONE TEMATICA**
UROLOGIA DI PRECISIONE: DALLA BIOLOGIA MOLECOLARE ALLA DECISIONE CLINICA

- NGS E PANNELLO GENICO IN UROLOGIA: QUANDO ESEGUIRLI E COME INTERPRETARLI

- TARGET MOLECOLARI IN URO-ONCOLOGIA: QUALI STANNO DAVVERO CAMBIANDO LA PRATICA CLINICA?
- CTDNA E UDNA: DAL VALORE PROGNOSTICO AL RUOLO DECISIONALE NELLE STRATEGIE TERAPEUTICHE
- DISCUSSIONE

16:30 - 17:15 **DIBATTITO**

IL TRATTAMENTO DEL TUMORE PRIMITIVO NEL CARCINOMA DELLA PROSTATA LOCALMENTE AVANZATO NELL'ERA DELL'INTENSIFICAZIONE DELLA TERAPIA ORMONALE

- LA VISIONE DELL'UROLOGO
- LA VISIONE DEL RADIOTERAPISTA
- DISCUSSIONE

17:15 - 18:15 **SESSIONE DIBATTITO**

INNOVAZIONI SOTTO ESAME: TECNOLOGIE EMERGENTI TRA PROMESSA E REALTÀ

- NUOVE PIATTAFORME ROBOTICHE: COSA AGGIUNGONO ALLA PRATICA CHIRURGICA?
- TERAPIE FOCALI: QUALE TECNOLOGIA HA DAVVERO SENSO OGGI?
- LA FLUORESCENZA IN UROLOGIA: QUAL È IL SUO VALORE REALE?
- BPH E CALCOLOSI URINARIA: QUALE/I LASER SCEGLIERE ?
- DISCUSSIONE

SALA **ROCCA ROSSETTI**

7:30 - 9:30 CORSO ECM 2 crediti **CORSO**

LE TERAPIE ULTRA-MINI-INVASIVE NEL TRATTAMENTO DELL'ADENOMA PROSTATICO: TECNICHE A CONFRONTO

10:30 - 12:00 **SHORT COMMUNICATION/VIDEO** (SC205-SC216/V30-V33)
TUMORE DEL TESTICOLO E DEL PENE

13:00 - 14:00 **SIMPOSIO**
MIBC SURGERY… ONE STEP BEYOND LA CISTECTOMIA RADICALE NELL'ERA DEI TRATTAMENTI PERIOPERATORI NEL SETTING MIBC

- INTRODUZIONE
- OLTRE LA TURB: IL RUOLO EMERGENTE DELL'IMAGING NELLA STADIAZIONE DEL MIBC
- DIAGNOSI E STADIAZIONE DEL PAZIENTE MIBC
- DISCUSSIONE MULTIDISCIPLINARE
- ROBOTICA E COMPLESSITÀ: NUOVE SFIDE NELLA CHIRURGIA DEL MIBC
- TRATTAMENTI PERIOPERATORI E OUTCOME CHIRURGICI: COME CAMBIA OGGI LA STRATEGIA TERAPEUTICA
- TAKE HOME MESSAGES E DOMANDE DAL PUBBLICO

Con il contributo non condizionante di ASTRAZENECA

14:30 - 16:00 **SHORT COMMUNICATION** (SC217-SC231)
TUMORE DELLA PROSTATA: DIAGNOSI II

16:30 - 18:00 **SHORT COMMUNICATION** (SC232-SC246)
IPB: CHIRURGIA ENDOSCOPICA

SALA **GIULIANI**

7:30 - 9:30 CORSO ECM 2 crediti **CORSO**
LA GESTIONE DEL PAZIENTE CANDIDATO A TERAPIA ORMONALE DI VECCHIA E NUOVA GENERAZIONE: UNA GUIDA PRATICA PER L'UROLOGO

10:30 - 12:00 **SHORT COMMUNICATION** (SC247-SC260)
OUTCOMES DELLA CHIRURGIA RENALE E ALTERNATIVE ALLA CHIRURGIA

13:00 - 14:00 **SIMPOSIO**
IL VALORE DELL'APPROCCIO MULTIDISCIPLINARE NEL PAZIENTE CON CARCINOMA PROSTATICO

- PRESENTAZIONE DEL CASO CLINICO: IL PAZIENTE E IL PRIMO QUESITO TERAPEUTICO
- IL PUNTO DI VISTA DELL'UROLOGO
- EVOLUZIONE DEL PERCORSO CLINICO
- IL PUNTO DI VISTA DEL RADIOTERAPISTA
- EVOLUZIONE DEL PERCORSO CLINICO
- IL PUNTO DI VISTA DELL'ONCOLOGO
- COME GESTIRE OGGI LA TERAPIA: FOCUS SULL'ADT

Con il contributo non condizionante di ACCORD

14:30 - 16:00 **SHORT COMMUNICATION** (SC261-SC274)
TUMORE DELLA PROSTATA: CHIRURGIA II

16:30 - 18:00 **SHORT COMMUNICATION/VIDEO** (SC275-SC284/V34-V36)
TUMORE VESCICALE E CHIRURGIA

SALA **BRACCI**

7:30 - 9:30 CORSO ECM 2 crediti **CORSO**
DISFUNZIONE ERETTILE: SOLUZIONI INNOVATIVE NON INVASIVE E STRATEGIE TERAPEUTICHE AVANZATE

10:30 - 11:30 **SHORT COMMUNICATION** (SC285-SC293)
TUMORE DELLA PROSTATA: RADIOTERAPIA E TERAPIA ORMONALE

13:00 - 13:30 **LETTURA**
URO LIVE - CAMBIARE RITMO NEL SETTING HSPC
NUOVE EVIDENZE SCIENTIFICHE CON ENZALUTAMIDE

- L'EVOLUZIONE DEL SETTING HSPC: DAI RISULTATI A 5 ANNI DI ARCHES ALLE NUOVE EVIDENZE DI EMBARK
- IDENTIFICAZIONE E GESTIONE DEL PAZIENTE mHSPC
- IDENTIFICAZIONE E GESTIONE DEL PAZIENTE NMHSPC CON BCR AD ALTO RISCHIO
- CONCLUSIONI E TAKE HOME MESSAGES

Con il contributo di ASTELLAS

14:30 - 16:00 **SHORT COMMUNICATION/VIDEO** (SC294-SC301/V37-V42)
TUMORE DELL'ALTA VIA ESCRETRICE

16:30 - 18:00 **SHORT COMMUNICATION** (SC302-SC315)
TUMORE DELLA PROSTATA: CHIRURGIA III

SALA **RAVASINI**

7:30 - 9:30 CORSO ECM 2 crediti **CORSO**
NEOVESCICHE E DERIVAZIONI URINARIE INTRACORPOREE IN CHIRURGIA ROBOTICA: SOLUZIONI TECNICHE INNOVATIVE

13:00 - 13:30 **LETTURA**
HYDROS ROBOTIC PLATFORM – THE EVOLUTION OF AQUABLATION CONTINUES

Con il contributo di AB MEDICA

13:30 - 14:00 **LETTURA**
ECOSISTEMA HUGOTM RAS: PROCEDURE COMPLESSE, PROCTORING REMOTO, E NUOVI PROGETTI DI PARTNERSHIP

Con il contributo di MEDTRONIC

14:30 - 16:00 **SHORT COMMUNICATION/VIDEO** (SC316-SC325/V43-V46)
PATOLOGIE URETRALI

16:30 - 18:00 **SHORT COMMUNICATION** (SC326-SC339)
NUOVE PROSPETTIVE IN UROLOGIA E IA

AUDITORIUM **ROTH**

9:00 - 9:30 **SESSIONE TEMATICA**

ATTUALITÀ NELLA GESTIONE DELLE INFEZIONI IN UROLOGIA

Moderatore: R. Bartoletti (Pisa)

- LE INFEZIONI OSPEDALIERE IN UROLOGIA: UNA CRITICITÀ SEMPRE PIÙ DIFFUSA
  T. Cai (Trento)
- TRATTAMENTI ANTIBIOTIC - SPARING
  L. Gallelli (Catanzaro)
- DISCUSSIONE

9:30 - 10:30 **ASSEMBLEA GENERALE ORDINARIA**

CONSEGNA PREMI ISTITUZIONALI SIU 2026

10:30 - 11:30 **UROFORUM TALK**

COME COSTRUIRE UN ECOSISTEMA UROLOGICO EFFICIENTE

Moderatori: G. Carrieri (Foggia), C. Introini (Genova)

- CHI RAPPRESENTA OGGI L'UROLOGIA? DALLA DISPERSIONE ALLA RICERCA DI UNA LEADERSHIP
  A. Celia (Bassano del Grappa)
- IL RUOLO DELLE SOCIETÀ COME SOGGETTO DI SINTESI, RAPPRESENTANZA E INDIRIZZO
  C. Introini (Genova)
- LE SEZIONI REGIONALI UROLOGICHE PER FAVORIRE FORMAZIONE E AGGREGAZIONE
  V. Ficarra (Messina)
- FEDERAZIONE TRA LE SOCIETÀ UROLOGICHE: UTOPIA O NECESSITÀ?
  G. Carrieri (Foggia)
- DIBATTITO

Panelist: G. Carrieri (Foggia), A. Celia (Bassano del Grappa), V. Ficarra (Messina), C. Introini (Genova), R. Leonardi (Catania)

11:30 - 12:30

SESSIONE DIBATTITO

PSA PERSISTENCE E RECIDIVA BIOCHIMICA DOPO PROSTATECTOMIA RADICALE: IMAGING PRECOCE E STRATEGIE DI SALVATAGGIO

Moderatore: C. Imbimbo (Napoli)
Panelist: L. Da Pozzo (Bergamo), N. Longo (Napoli), A. Veccia (Verona)

- PSA PERSISTENCE E RECIDIVA BIOCHIMICA: DEFINIZIONI E STRATIFICAZIONE DEL RISCHIO
  U. Falagario (Foggia)
- IL RUOLO DELLA PET CON PSMA E DELLA RM PELVICA NELLA RECIDIVA BIOCHIMICA
  A. Rizzo (Candiolo)
- RADIOTERAPIA DI SALVATAGGIO: QUANDO INIZIARE
  A. Fiorentino (Acquaviva delle Fonti)
- QUANDO ASSOCIARE TERAPIA SISTEMICA
  U. De Giorgi (Roma)
- PANEL DISCUSSION

12:30 - 13:00

LETTURA E INTERVISTA

DE ESCALATION CHIRURGICA NEL CARCINOMA PROSTATICO

Provoker: A. Minervini (Firenze), F. Porpiglia (Candiolo)
Relatore: F. Montorsi (Milano)

14:00 - 15:15

SESSIONE PAZIENTI

APPROCCIO AL PAZIENTE: TRA IL MODELLO TRADIZIONALE, UNIVERSO DIGITALE ED ETICA

Moderatore: V. Mirone (Napoli)

- SESSIONE 1
  - COSA SONO LE DECISIONI DIFFICILI? TRADE OFF TRA EFFICACIA E ASPETTATIVE DEL PAZIENTE
    P. Limone (Napoli)
  - LUCI E OMBRE DEL RAPPORTO CON IL PAZIENTE NELL'ERA DIGITALE
    S. De Luca (Orbassano)
- SESSIONE 2
  - LA GESTIONE DELLA VARIABILITÀ CLINICA E COMUNICATIVA TRA LA MALATTIA A BASSO RISCHIO E IL BEST SUPPORTIVE CARE
    L. Napolitano (Napoli)

- PRESENTAZIONE CASI CLINICI
  - 1) CARCINOMA PROSTATICO LOCALIZZATO: SORVEGLIANZA ATTIVA VS TRATTAMENTO RADICALE
    R. La Rocca (Napoli)
  - 2) CARCINOMA VESCICALE LOCALMENTE AVANZATO: CISTECTOMIA UMANITARIA VS CURE PALLIATIVE
    R. La Rocca (Napoli)
- DIBATTITO
  Conducono: P. Limone (Napoli), V. Mirone (Napoli)
  Partecipano: A. Boni (Milano - Ass. Palinuro), A. Carloni (Napoli), C. Talmelli (Milano - Ass. Europa Uomo)
- TAKE-HOME MESSAGES
  V. Mirone (Napoli)

15:15 - 15:45 **LINEE GUIDA EAU 2026**
COSA CAMBIA DAVVERO NELLA PRATICA CLINICA
Moderatori: M. Gacci (Firenze), G. Giannarini (Udine)

- LG ONCOLOGICHE
  R. Flammia (Roma)
- LG NON ONCOLOGICHE
  P. Capogrosso (Varese)
- DISCUSSIONE

15:45 - 16:30 **SESSIONE TEMATICA**
UROLOGIA DI PRECISIONE: DALLA BIOLOGIA MOLECOLARE ALLA DECISIONE CLINICA
Moderatori: F. Dehò (Varese), G. Lucarelli (Bari)

- NGS E PANNELLO GENICO IN UROLOGIA: QUANDO ESEGUIRLI E COME INTERPRETARLI
  E. Berrino (Candiolo)
- TARGET MOLECOLARI IN URO-ONCOLOGIA: QUALI STANNO DAVVERO CAMBIANDO LA PRATICA CLINICA?
  V. Cucchiara (Milano)

- CTDNA E UDNA: DAL VALORE PROGNOSTICO AL RUOLO DECISIONALE NELLE STRATEGIE TERAPEUTICHE
  S.D. Pandolfo (L'Aquila)
- DISCUSSIONE

16:30 - 17:15 **DIBATTITO**

IL TRATTAMENTO DEL TUMORE PRIMITIVO NEL CARCINOMA DELLA PROSTATA LOCALMENTE AVANZATO NELL'ERA DELL'INTENSIFICAZIONE DELLA TERAPIA ORMONALE

Moderatori: P. Ditonno (Bari), G. Giannarini (Udine)

- LA VISIONE DELL'UROLOGO
  A. Briganti (Milano)
- LA VISIONE DEL RADIOTERAPISTA
  B. Jereczek-Fossa (Milano)
- DISCUSSIONE

17:15 - 18:15 **SESSIONE DIBATTITO**

INNOVAZIONI SOTTO ESAME: TECNOLOGIE EMERGENTI TRA PROMESSA E REALTÀ

Moderatore: A. Antonelli (Verona)
Panelist: S. Perdonà (Napoli), R. Schiavina (Bologna)

- NUOVE PIATTAFORME ROBOTICHE: COSA AGGIUNGONO ALLA PRATICA CHIRURGICA?
  B. Rocco (Roma)
- TERAPIE FOCALI: QUALE TECNOLOGIA HA DAVVERO SENSO OGGI?
  G. Lughezzani (MIlano)
- LA FLUORESCENZA IN UROLOGIA: QUAL È IL SUO VALORE REALE?
  P. Dall'Oglio (Milano)
- BPH E CALCOLOSI URINARIA: QUALE/I LASER SCEGLIERE ?
  I. Kartalas Goumas (Vigevano)
- DISCUSSIONE

SALA **ROCCA ROSSETTI**

7:30 - 9:30

CORSO ECM 2 crediti

CORSO

LE TERAPIE ULTRA-MINI-INVASIVE NEL TRATTAMENTO DELL'ADENOMA PROSTATICO: TECNICHE A CONFRONTO

Coordinatore: S. Secco (Milano)

Provoker: C. Fiori (Orbassano)

- SESSIONE 1 – FONDAMENTI
  - COSA È UNA MIST
    R. Lombardo (Roma)
  - INQUADRAMENTO CLINICO E SELEZIONE DEL PAZIENTE NELLE MIST: LINEE GUIDA
    F. Gallo (Savona)
- SESSIONE 2 – TECNICHE ULTRA-MINI-INVASIVE
  - PROSTATIC URETHRAL LIFT: COSA, A CHI, PERCHÉ
    G. Mirabella (Brescia)
  - TERAPIA CON VAPORE ACQUEO: COSA, A CHI, PERCHÉ
    L. Cindolo (Roma)
  - STENT PROSTATICO TEMPORANEO: COSA, A CHI, PERCHÉ
    R. Castellucci (Roma)
  - TPLA: COSA, A CHI, PERCHÉ
    F. Sessa (Firenze)
- SESSIONE 3 – DECISION MAKING PRATICO
  - ALGORITMO DECISIONALE NELLE MIST
    A. Turbanti (Roma)
- SESSIONE 4 – SETTING
  - ANESTESIA LOCALE E DAY CASE
    A. Olivero (Milano)
- CONCLUSIONI
  C. Fiori (Orbassano), S. Secco (Milano)

10:30 - 12:00 **SHORT COMMUNICATION/VIDEO** (SC205-SC216/V30-V33)

TUMORE DEL TESTICOLO E DEL PENE

Moderatori: W. Cazzaniga (Londra, UK), N. Nicolai (Milano)
Discussant: A. Giordano (Napoli)

SC205 BEYOND A SIMPLE PROCEDURE: MULTICENTER EVALUATION OF SURGICAL PRACTICES IN RADICAL ORCHIECTOMY FOR TESTICULAR GERM CELL TUMORS
M. Raffo, F. Negri, S. Nazzani, C. Silvani, E. Mazzone, S. Giudici, P. Dell'Oglio, L. Boeri, F. Passarelli, L.M. Basadonna, G. Garofano, M. Paciotti, G. Lughezzani, A. Triggiani, G. Fallara, M. Ferro, A. Salonia, M. Bandini (Milano)

SC206 TESTICULAR GERM CELL TUMORS IN OLDER MEN: CLINICOPATHOLOGICAL FEATURES AND TEMPORAL TRENDS FROM A MULTICENTER ITALIAN COHORT
G. Fallara, V. Martorello, A. Triggiani, N. Nicolai, S. Nazani, E. Mazzone, A. Quistini, P. Dell'Oglio, L. Boeri, F. Passarelli, L.M. Basadonna, G. Garofano, M. Paciotti, G. Lughezzani, M. Bandini, F. Montorsi, M. Raffo, M. Ferro (Milano)

SC207 DIAGNOSTIC PERFORMANCE OF SERUM MIR-371A-3P FOR PREDICTING VIABLE GERM CELL TUMOR IN CHEMOTHERAPY-NAÏVE PATIENTS UNDERGOING RPLND
C. Prevato, F. Manes, J. Heidenreich, D. Pfister, A. Heidenreich (Padova)

SC208 REAL WORLD PERFORMANCE OF THE MIR-371A-3P IN DETECTING RECURRENCE DURING FOLLOW-UP OF TESTICULAR GERM CELL TUMOURS
E. Trenti, C. D'Elia, G. Mazzucato, D.S.M. Palermo, S. Clauser, C. Mian, C. Schwienbacher, E. Hanspeter, M. Palermo, A. Pycha (Bolzano)

SC209 TRENDS IN FERTILITY PRESERVATION AMONG MEN WITH TESTICULAR CANCER: INSIGHTS FROM A MULTICENTER COHORT (2010–2024)
G. Fallara, V. Martorello, A. Triggiani, N. Nicolai, S. Nazzani, E. Mazzone, S. Giudici, P. Dell'Oglio, L. Boeri, F. Passarelli, L.M. Basadonna, G. Garofano, M. Paciotti, G. Lughezzani, M. Bandini, F. Negri, A. Salonia, M. Ferro (Milano)

V30 SINGLE PORT ROBOT-ASSISTED RETROPERITONEAL LYMPHNODE DISSECTION: SURGICAL TECHNIQUE
C. Vaccaro, F.A. Mistretta, S. Luzzago, E. Lievore, M.L. Piccinelli, E. di Trapani, S. Nardini, M. Fontana, L. Sarchi, M. de Angelis, S. Mancon, D. Poma, A. Marmiroli, A. Cimmino, A. Brescia, G. Cordima, D. Bottero, G. Musi (Milano)

SC210 THE HIDDEN COST OF SUBOPTIMAL PRIMARY SURGERY: CLINICAL AND PATHOLOGICAL DRIVERS OF COMPLEXITY IN REDO-RPLND FOR GERM CELL TUMORS
F. Manes, C. Prevato, J. Heidenreich, O. Steenbock, D. Pfister, A. Heidenreich (Bologna)

SC211 MAXIMAL SURGICAL EFFORT IN POST-CHEMOTHERAPY RETROPERITONEAL LYMPH NODE DISSECTION FOR GERM CELL TUMORS: MORBIDITY OF ADDITIONAL RESECTION PROCEDURES AND ONCOLOGICAL OUTCOMES
V. Bernasconi, C. Silvani, S. Nazzani, A. Macchi, A. Tesone, S. Stagni, M.A. Catanzaro, D. Biasoni, M. Monticelli, V. Magarelli, C. Marzorati, E. Montanari, N. Nicolai (Milano)

SC212 MALIGNANT SOMATIC TRANSFORMATION IN GERM CELL TUMORS: HISTOLOGICAL SUBTYPE AS A MAIN DRIVER OF SURVIVAL IN A HIGH-VOLUME CENTER EXPERIENCE
F. Manes, C. Prevato, J. Heidenreich, O. Steenbock, D. Pfister, A. Heidenreich (Bologna)

SC213 CLINICAL MANAGEMENT AND PERIOPERATIVE OUTCOMES OF GROWING TERATOMA SYNDROME: A LARGE-SCALE EXPERIENCE FROM A HIGH-VOLUME CENTER
J. Heidenreich, F. Manes, C. Prevato, O. Steenbock, D. Pfister, A. Heidenreich (Colonia)

SC214 DYNAMIC SENTINEL NODE BIOPSY IN PENILE CANCER: RISK STRATIFICATION AND ONCOLOGICAL OUTCOMES
R. Melloni, R. Schiavina, G. Gallo, C. Saitta, V. Bernasconi, M.A. Catanzaro, C. Silvani, A. Macchi, S. Stagni, A. Tesone, G. Basso, D. Biasoni, R. Lanocita, A. Marmiroli, T. Cascella, M. Maccauro, A. Lorenzoni, M. Barella, S. Nazzani, N. Nicolai (Bologna)

SC215 ROLE OF MRI IN PENILE CANCER: ACCURACY IN LOCAL AND NODAL STAGING AND IMPACT ON SURGICAL DECISION-MAKING
A. Cimmino, F.A. Mistretta, S. Luzzago, C. Vaccaro, L. Sarchi, E. Lievore, M. Fontana, M.L. Piccinelli, S. Nardini, E. Zino, V. Pastoressa, A. Liberatore, A. Vazzana, M. de Angelis, S. Mancon, E. di Trapani, A. Brescia, G. Cordima, D. Bottero, G. Musi (Milano)

V31 UPFRONT TOTAL PENECTOMY IN GLANS CARCINOMA ARISING ON LICHEN SCLEROSUS WITH RECURRENT URETHRAL STRICTURE: OVERTREATMENT OR RATIONAL CHOICE
I. Lampasona, F.A. Simonato, D. Cosentino, A. Salzano, R. Giaimo, G. Tulone, R. Nicoletti, N. Pavan, A. Simonato (Palermo)

SC216 PRELIMINARY EVALUATION OF CIRCULATING MIR-371A-3P IN YOUNG PATIENTS WITH GENETIC CONDITIONS AT RISK FOR TESTICULAR LESIONS
E. Trenti, C. D'Elia, S.M. Palermo, G. Mazzucato, N. Tyutyusheva, S. Bertelloni, C. Mian, C. Schwienbacher, S. Longhi, A. Pycha (Bolzano)

V32 RICOSTRUZIONE IN NEOPLASIA DEL GLANDE E STENOSI PANURETRALE DA LICHEN
F. Campodonico, M. Ennas, F. Germinale, M. Manfredi, P. Squillace, C. Introini (Genova)

V33 REVISION OF PARTIAL PENECTOMY: MORE THAN AESTHETIC RESULTS
M. Mandaletti, B.S. Ribolzi, C. Flori (Orbassano)

13:00 - 14:00 **SIMPOSIO**

MIBC SURGERY… ONE STEP BEYOND LA CISTECTOMIA RADICALE NELL'ERA DEI TRATTAMENTI PERIOPERATORI NEL SETTING MIBC

Moderatore: A. Minervini (Firenze)

- INTRODUZIONE
  A. Minervini (Firenze)
- OLTRE LA TURB: IL RUOLO EMERGENTE DELL'IMAGING NELLA STADIAZIONE DEL MIBC
  V. Panebianco (Roma)
- DIAGNOSI E STADIAZIONE DEL PAZIENTE MIBC
  U. Falagario (Foggia)
- DISCUSSIONE MULTIDISCIPLINARE
- ROBOTICA E COMPLESSITÀ: NUOVE SFIDE NELLA CHIRURGIA DEL MIBC
  U. Falagario (Foggia)
- TRATTAMENTI PERIOPERATORI E OUTCOME CHIRURGICI: COME CAMBIA OGGI LA STRATEGIA TERAPEUTICA
  R. Iacovelli (Roma)
- TAKE HOME MESSAGES E DOMANDE DAL PUBBLICO

Con il contributo non condizionante di ASTRAZENECA

14:30 - 16:00 **SHORT COMMUNICATION** (SC217-SC231)

TUMORE DELLA PROSTATA: DIAGNOSI II

Moderatori: R. Damiano (Catanzaro), G. Musi (Milano)
Discussant: G. Tulone (Palermo)

SC217 HYCAPP TRIAL: A PROSPECTIVE RANDOMIZED TRIAL TO EVALUATE THE IMPACT OF HYPNOTIC COMMUNICATION ON ANXIETY, PAIN AND PERCEPTION OF CARE ON PATIENTS UNDERGOING PROSTATIC BIOPSY
E. Checcucci, F. Fidone, G. Volpi, I. Stura, P. Alessio, M. Sica, M. Ortenzi, G. Bignante, S. Liguori, A. La Gatta, L. Davide, D. Amparore, P. Torrisi, C. Fiori, M. Manfredi, F. Piramide, A. Piana, E. Cisero, A. Sterrantino, B.S. Ribolzi, E. Ceresa, H. Ugo, N. Lofrese, C.M. Ravelli, A.M. Armasu, S. Peroglio, F. Porpiglia (Torino)

SC218 ROBOT-ASSISTED TRANSPERINEAL TARGET PROSTATE BIOPSY WITH BIOBOT MONA LISA 2.0 SYSTEM
E. Checcucci, D. Amparore, G. Volpi, P. Alessio, M. Sica, A. Saliva, A. Cerutti, S. De Luca, C. Fiori, M. Manfredi, F. Piramide, A. Piana, S.T. De Cillis, E. Cisero, F. Pini, G. Bignante, V. Garzena, B.S. Ribolzi, D. Garino, F. Garnero, C.S. Zevallos Florez, E. Ceresa, S. Peroglio, A. La Gatta, G. Gaggiano, F. Porpiglia (Candiolo)

SC219 OPTIMIZED URINE SMART TEST FOR EARLY DETECTION OF PROSTATE CANCER
S.T. De Cillis, M. Manfredi, D. Amparore, E. Checcucci, A. Piana, F. Piramide, G. Volpi, M. Sica, P. Alessio, A. Quara', E. Cisero, M. Ortenzi, F. Pini, L. Ferrando, D. Garino, F. Garnero, H. Ugo, A. Carbone, S. Peroglio, S. Occhipinti, C. Fiori, F. Porpiglia (Torino)

SC220 PREDICTORS OF CLINICALLY SIGNIFICANT CANCER AFTER ISOLATED HGPIN/ASAP DIAGNOSIS
A. Marquis, A. Venturi, G. Rinaldi, U.M. Merani, A. Dematteis, A. Sasia, G. Calleris, M. Oderda, P. Gontero, G. Marra (Torino)

SC221 PROGRESSION RATES TO CLINICALLY SIGNIFICANT CANCER IN PATIENTS WITH ISOLATED HGPIN/ASAP VS GRADE GROUP 1 PROSTATE CANCER
A. Marquis, A. Venturi, G. Rinaldi, U.M. Merani, A. Dematteis, A. Sasia, G. Calleris, M. Oderda, P. Gontero, G. Marra (Torino)

SC222 INCIDENTAL PROSTATE CANCER DETECTION FOLLOWING ROBOT-ASSISTED SIMPLE PROSTATECTOMY VERSUS HOLMIUM LASER ENUCLEATION OF THE PROSTATE IN MEN WITH BENIGN PROSTATIC HYPERPLASIA: RESULTS FROM A HIGH-VOLUME EUROPEAN REFERRAL CENTRE
S. Tamburini, A. Barretta, A. Mottaran, F. Prata, N. Rodriguez, F. Cei, A. Guidotti, F. Pepillo, V. Cavarra, M. De Angelis, C. Brancelli, E. Beatrici, N. Carl, S. Schininà, C. Catanzaro, P. Piazza, L. Bianchi, E. Lambert, P. De Backer, R. De Groote, G. De Naeyer, P. Schatteman, R. Schiavina, A. Mottrie (Bologna)

SC223 COMPARISON OF REGIONAL AND EXTENDED PROSTATE BIOPSY IN PI-RADS 5 LESIONS: A RETROSPECTIVE ANALYSIS
G. Lucignani, L. Paita, V. Martorello, A. Triggiani, M. Turetti, G. Fallara, L. Boeri, E. De Lorenzis, M. Ferro, E. Montanari, G. Albo (Milano)

SC224 SAFETY AND FEASIBILITY OF TRANSPERINEAL PROSTATE BIOPSY WITHOUT ANTIBIOTIC PROPHYLAXIS: A MULTICENTRIC RETROSPECTIVE STUDY
V. Mallia, V. Fasulo, A. Tallari, A. Finochiaro, V. Striano, G. Fontana, G. Basile, G. Colandrea, G. Baiamonte, P.P. Avolio, M. Paciotti, N.M. Buffi, G. Lughezzani, R. Galli (Pieve Emanuele)

SC225 TOLERABILITY AND PAIN PREDICTORS IN SEDATION-FREE OUTPATIENT TRANSPERINEAL PROSTATE BIOPSY: A MULTICENTER REAL-WORLD STUDY
V. Mallia, F. Vittorio, A. Tallari, A. Finocchiaro, V. Striano, G. Fontana, G. Basile, G. Colandrea, G. Baiamonte, M. Paciotti, P.P. Avolio, N.M. Buffi, G. Lughezzani, R. Galli (Pieve Emanuele)

SC226 NOVEL STRATEGIES FOR TUMOR TARGETING IN PROSTATE CANCER BY THE ANALYSIS OF PROTEIN CORONA ON NANOPARTICLES: PRELIMINARY RESULTS FROM AN EXPERIMENTAL TRIAL
R. Corvino, G. Bevilacqua, V. Santarelli, C. Splendore, A.L. Capriotti, A. Cerrato, G. Franco, S. Salciccia, A. Sciarra (Roma)

SC227 BCG-RELATED PROSTATIC INFLAMMATION IS ASSOCIATED WITH LOWER DETECTION OF CLINICALLY SIGNIFICANT PROSTATE CANCER AT BIOPSY
G. Russo, A. Cormio, M. Finati, U. Falagario, A. Fanelli, F. Guzzi, A. Ninivaggi, L. Montrone, A. Ricapito, N. D'Altilia, G.M. Busetto, C. Bettocchi, D. Castellani, G. Carrieri, F. Sanguedolce, L. Cormio (Foggia)

SC228 CONTRALATERAL PROSTATE CANCER DETECTION AT FUSION BIOPSY AND ITS ASSOCIATION WITH CONTRALATERAL POSITIVE SURGICAL MARGINS
V. Pirelli, M. Droghetti, C. Catanzaro, R. Scarlatti, L. Nanni, G. Iaccarino, G. Sernaglia, M. Ragni, F. Scisciolo, L. Muratore, L. Bianchi, R. Schiavina (Bologna)

SC229 COMPARISON OF COGNITIVE AND SOFTWARE FUSION TECHNIQUES IN THE DETECTION OF CLINICALLY SIGNIFICANT PROSTATE CANCER ACROSS TARGET, PERILESIONAL, AND SYSTEMATIC SAMPLING SCHEMES IN TRANSPERINEAL PROSTATE BIOPSY
F. Carletti, G. Reitano, A. Tumminello, M. Bruniera, A. Gambarotto, M. Grossele, G. Baù, G. Betto, G. Novara, F. Dal Moro, F. Zattoni (Padova)

SC230 INTEGRATION OF RPCRC RISK CALCULATOR AND A RAPID URINARY PSA AND ZINC TEST TO REDUCE UNNECESSARY BIOPSIES
S.T. De Cillis, S. Occhipinti, E. Cisero, A. Sterrantino, M. Ortenzi, M. Colombo, V. Garzena, F. Rosi, L. Ferrando, A. Turcan, S. Liguori, A. La Gatta, N. Lofrese, P. Alessio, M. Sica, G. Volpi, F. Piramide, A. Piana, E. Checcucci, D. Amparore, M. Manfredi, C. Fiori, F. Porpiglia (Orbassano)

SC231 LIMITED INCREMENTAL DIAGNOSTIC VALUE OF PERILESIONAL AND SYSTEMATIC BIOPSIES IN PI-RADS 4–5 LESIONS: A RETROSPECTIVE SINGLE-CENTER STUDY
E. Scarrone, V. Canale, L. Antonelli, J. Stira, C. Gravina, G. Zarrelli, A. Sciarra (Asti)

16:30 - 18:00 **SHORT COMMUNICATION** (SC232-SC246)
IPB: CHIRURGIA ENDOSCOPICA
Moderatori: G. Ferrari (Modena), S. Sansalone (Roma)
Discussant: S. Masciovecchio (L'Aquila)

SC232 OUTCOMES OF SAME-DAY VERSUS DELAYED CATHETER REMOVAL AFTER EN-BLOC HOLEP: EXPERIENCE FROM A HIGH-VOLUME CENTER
F. Gianfrancesco, F. Gianfrancesco, Y. Al Salhi (Latina)

SC233 BREAKING THE 26CH BARRIER: 22CH MILEP SHOWS SAFETY, EFFICACY AND HIGH PATIENT-REPORTED BENEFIT
L. Cindolo, M.D. Salvaggio, P.M. Oltolina, C.M. Scoffone, C.M. Cracco, K.I. Goumas, L. Bevilacqua, L. Orecchia, R. Castellucci, F. Dibitetto, M. D'Onofrio, S. Gallo, A. Botto, S. Diquattro, S. Micali, G. Ferrari (Modena)

SC234 HOLEP UNDER INTRAPROSTATIC ANESTHESIA WITH SCHELIN CATHETER AND SEDOANALGESIA: FEASIBILITY, SAFETY AND FUNCTIONAL OUTCOMES
O. Xhafka, G. Pace, A. Del Rosso, S. Vidiri, G. Brunetti, A. Taverna, M. Marchioni, L. Schips, D. Romagnoli (Abano Terme)

SC235 HOLMIUM LASER ENUCLEATION OF THE PROSTATE (HOLEP): A HIGH-VOLUME CENTER COMPARISON BETWEEN HIGH-POWER AND LOW-POWER TECHNIQUES
M. Droghetti, C. Catanzaro, D. Anselmo, A. Stradaioli, U. Cimmino, L. Fontanella, L. Spinozzi, G. Maniglia, C. Giulioni, F. Mengoni, M. Tallè, F. Falsetti, E. Sicignano, A. Cafarelli, A. Salvaggio, A. Angiolini, P. Piazza, L. Bianchi, R. Schiavina (Bologna)

SC236 IS IT POSSIBLE TO LEARN HOLEP BEFORE TURP? AUTONOMY AND PERFORMANCE GAIN IN AN ENDOUROLOGY-NAÏVE SURGEON
A. Piana, A. Turcan, Q. Alberto, S. Alba, A. Carniel, C. Fiori, F. Sidoti, M. Cossu, F. Piramide, S.T. De Cillis, M. Manfredi, D. Amparore, E. Checcucci, G. Volpi, M. Sica, P. Alessio, A. Quarà, E. Cisero, F. Pini, B. Ribolzi, D. Garino, M. Alesso, C.M. Ravelli, A.M. Armasu, S. Peroglio, F. Porpiglia (Orbassano)

SC237 EARLY LEARNING PHASE ANALYSIS OF HOLMIUM LASER ENUCLEATION OF THE PROSTATE: A PROSPECTIVE SINGLE-SURGEON EXPERIENCE
F. Poletti, D. Dutto, L. Ola, E. Dalmasso, G. Busacca, P.I. Ornaghi, J. Meziere, R. Aimar, I. Morra (Cuneo)

SC238 QUANTITATIVE ERGONOMIC ASSESSMENT DURING LASER ENDOSCOPIC PROSTATE ENUCLEATION USING WEARABLE INERTIAL SENSORS: A PILOT STUDY
S. Maruccia, D. Perri, P. Tropea, V. Vella, M. Menozzi, T. Calcagnile, G. Pini, M.N. Sangalli, G. Bozzini (Como)

SC239 EYE-TRACKING PATTERNS AND CLINICAL OUTCOMES TO ASSESS SURGICAL EXPERTISE IN HOLEP TRAINING: A PRELIMINARY STUDY
L. Viola, N. Firenzuoli, F. Peschiera, A. Pili, R. Catanzaro, A. Marzocco, G. Cianchi, P. Spatafora, R. Campi, S. Serni, L. Masieri (Firenze)

SC240 PROSTATIC ENUCLEATION PROVIDES THE BEST OUTCOMES IN PATIENTS WITH BPH/ LUTS AND AN INDWELLING CATHETER : A TRIFECTA ANALYSIS
M. Nichiri, G. Santoro, M. Santioni, A. Cavaliere, E. Pillitteri, M. Umbaca, E. Pierri, C. Lorenti, V. Pagliarulo, G. Gallo, S. Marzio, A.L. Pastore, Y. Al Salhi, A. Fuschi, G. Candita, S. De Cillis, A. Quarà, D. Amparore, F. Porpiglia, P. Spatafora, M. Gacci, F.M. Manicone, N. Gandolfo, A. Nacchia, A.F.M. Cicione, G. Tema, A. Franco, A. Tubaro, C. De Nunzio (Roma)

SC241 PREOPERATIVE PROSTATE VOLUME AND SURGICAL EFFICIENCY IN THULIUM LASER ENUCLEATION OF THE PROSTATE: A MULTICENTER ANALYSIS
F. Calò, N. Rodriguez Peranda, M. Amato, R. Papetti, A. De Faveri, G. Romeo, N. Lugli, G. Saraceni, M. Ticonosco, S. Resca, V. Inneo, S. Casellato, S. Micali (Modena)

SC242 THULIUM VAPO RESECTION OF PROSTATE (THUVARP) AS A VALID THERAPEUTIC OPTION IN BENIGN PROSTATE OBSTRUCTION (BPO)
G. Saitta, G. Di Paola, A.S. Ceresoli, F.A. Mantovani, A.L. Meazza, M. Seveso (Milano)

SC243 URODYNAMIC DE-OBSTRUCTION AND SYMPTOM IMPROVEMENT AFTER THULIUM LASER VAPORIZATION (THUVAP): EVIDENCE FROM A PROSPECTIVE PAIRED STUDY
S. Tammaro, A. Rubinacci, P. Coppola, C. Manfredi, D. Arcaniolo, L. Spirito, F. Bottone, C. Quattrone, M. Stizzo, M. Terribile, F. Fusco, M. De Sio, R. Balsamo (Napoli)

SC244 PREDICTORS OF TREATMENT REGRET AFTER LASER ENUCLEATION OF THE PROSTATE FOR BENIGN PROSTATIC OBSTRUCTION: CHOOSING BETWEEN MICTURITION AND ANTEGRADE EJACULATION
I.E. Zais, N. Schifano, S. Baldini, M. Coschignano, A. Villano, M. Broggini, G. Gianesini, P. Capogrosso, F. Dehò (Varese)

SC245 BEYOND OUTCOMES: DECISION REGRET FOLLOWING GREENLIGHT PVP VERSUS TURP
E. Pierri, M. Santioni, M. Umbaca, C. Lorenti, M. Nichiri, A. Cavaliere, E. Pillitteri, J. Stira, C. Gravina, C. Polito, M. Paradiso, G. Zarrelli, A. Pastore, Y. Al Salhi, R. Lombardo, A. Tubaro, C. De Nunzio (Roma)

SC246 MATCHED COMPARATIVE ANALYSIS OF ROBOT-ASSISTED SIMPLE PROSTATECTOMY (RASP) VERSUS HOLMIUM LASER ENUCLEATION (HOLEP) FOR LARGE (>100 ML) BENIGN PROSTATIC HYPERPLASIA (BPH): EXPERIENCE FROM A HIGH-VOLUME CENTER
S. Tamburini, A. Barretta, A. Mottaran, F. Prata, A. Guidotti, F. Pepillo, N. Rodriguez, V. Cavarra, M. De Angelis, C. Brancelli, E. Beatrici, P. Piazza, L. Bianchi, R. Papalia, E. Lambert, R. De Groote, G. De Naeyer, F. D'Hondt, R. Schiavina, A. Mottrie (Bologna)

SALA **GIULIANI**

7:30 - 9:30

CORSO ECM 2 crediti

CORSO

LA GESTIONE DEL PAZIENTE CANDIDATO A TERAPIA ORMONALE DI VECCHIA E NUOVA GENERAZIONE: UNA GUIDA PRATICA PER L'UROLOGO

Coordinatore: A. Sciarra (Roma)
Provoker: A. Lapini (Firenze)

- INTRODUZIONE
  A. Sciarra (Roma)
  - CASO CLINICO: DALLA TERAPIA PRIMARIA ALLA SCELTA ADIUVANTE VS PROGRESSIONE
    Narrazione: A. Sciarra (Roma)
    Provoker: A. Lapini (Firenze)
  - APPROFONDIMENTO SU TERAPIA ORMONALE ADIUVANTE: COME, QUANDO E PERCHÉ
    M. Marchioni (Abano Terme)
  - ADT E SALUTE OSSEA: STRATEGIE EFFICACI PER PREVENIRE LA FRAGILITÀ OSSEA
    G. Isaia (Torino)
  - MANAGEMENT DELLE COMPLICANZE METABOLICHE E CARDIOVASCOLARI IN CORSO DI ADT
    A. Salonia (Milano)
- CASO CLINICO: DALLA TERAPIA ADIUVANTE ALLA PROGRESSIONE BIOCHIMICA
  Narrazione: A. Sciarra (Roma), A. Lapini (Firenze)
  - APPROFONDIMENTO SU GESTIONE DELLA PROGRESSIONE BIOCHIMICA ALTO RISCHIO: DEINTENSIFICARE OD INTENSIFICARE?
    S. Salciccia (Roma)
  - INTENTIFICARE CON ARSI: ISTRUZIONI PER L'USO PER L'UROLOGO PRESCRITTORE
    O. Caffo (Milano)
- CASO CLINICO: DALLA PROGRESSIONE BIOCHIMICA AL TUMORE OLIGOMETASTATICO PROGRESSIVO
  Narrazione: A. Sciarra (Roma), A. Lapini (Firenze)

- APPROFONDIMENTO SU OLIGOMETASTATICO PROGRESSIVO: PAST AND FUTURE
  G. Gandaglia (Milano)
- COMPLICANZE IN CORSO DI TERAPIA ORMONALE CON ARSI NEL PAZIENTE METASTATICO: UN APPROCCIO OLISTICO
  S. Salciccia (Roma)

- CONCLUSIONI

10:30 - 12:00 **SHORT COMMUNICATION** (SC247-SC260)

OUTCOMES DELLA CHIRURGIA RENALE E ALTERNATIVE ALLA CHIRURGIA

Moderatori: A. Calarco (Roma), M. Lazzeri (Milano)
Discussant: M. Nicolazzini (Novara)

SC247 CANCER-SPECIFIC SURVIVAL AFTER SYNCHRONOUS OR METACHRONOUS METASTASIS FOLLOWING SURGERY FOR RENAL TUMORS: A 10-YEAR COMPARATIVE ANALYSIS
I. Donnini, L. Nocera, G. Carbotti, A. Di Naro, G. Giuseppe, F. Arrigoni, S. Matteo, F. Rodella, S. Matarese, L. Veronelli, F. Lorenzoni, M.P. Greco, A. Tril, S. Zamboni, C. Lonati, M. Furlan, A. Moroni, L. Cristinelli, A. Botturi, N.R. Suardi (Brescia)

SC248 THREE-DECADE ANALYSIS OF CANCER-SPECIFIC AND OTHER-CAUSE MORTALITY AFTER SURGICAL TREATMENT FOR RENAL CELL CARCINOMA
F. Lorenzoni, I. Donnini, L. Nocera, L. Veronelli, M.P. Greco, A. Tril, F. Rodella, S. Matarese, G. Giacomelli, M. Solari, G. Moser, F. Arrigoni, G. Carbotti, A. Di Naro, M. Sciotta, N.R. Suardi (Brescia)

SC249 ROLE OF SURGICAL METASTASECTOMY IN METASTATIC RENAL CELL CARCINOMA: A RETROSPECTIVE HIGH-VOLUME CENTER EXPERIENCE
M. Ronca, P. Conforti, G. Margue, R.G. Bertolo, A. Antonelli, J. Bernhard (Francia)

SC250 IMPACT OF HISTOLOGICAL SUBTYPE AND METASTATIC BURDEN ON OVERALL SURVIVAL AFTER CYTOREDUCTIVE NEPHRECTOMY FOR METASTATIC RCC IN THE IMMUNOTHERAPY ERA: INSIGHTS FROM THE NATIONAL CANCER DATABASE
P. Brin, A. Corbia, G. Garofano, C. Saitta, G. Fontana, G. Musso, E.E. Cherullo, S. Vourganti, M. Dabbas, U. Capitanio, G. Lughezzani, P. Casale, N.M. Buffi, I.H. Derweesh (Pieve Emanuele)

SC251 BARRIERS TO CARE AND INDIVIDUAL EXPENDITURES AMONG PATIENTS WITH VON HIPPEL–LINDAU SYNDROME: INSIGHTS FROM A PATIENT-REPORTED OUTCOMES STUDY IN A LARGE COMPREHENSIVE CARE CENTER
M. Montesano, A. Barretta, F. Cei, L. Salerno, C. Re, J.F. Capitanio, M. Bailo, R. Lattanzio, F. Bandello, G. Guarnieri, S. Partelli, A. Cigliola, A. Necchi, G. Brembilla, F. De Cobelli, S. Calloni, A. Falini, L. Castellino, M.T. Sciarrone Alibrandi, U. Capitanio, L. Bianchi, R. Schiavina, F. Montorsi, A. Salonia, A. Larcher (Milano)

SC252 RENAL FUNCTION AFTER ROBOT-ASSISTED PARTIAL NEPHRECTOMY: A COMPARISON OF OBSERVED VS. POPULATION-BASED PREDICTED EGFR DECLINE AT 12 MONTHS
C.V. Pultrone, P. Piazza, A. Mottaran, L. Bianchi, M. Presutti, M. Droghetti, I. Corsini, C. Madeddu, A. Berardesca, M. Ragni, C. Catanzaro, A. Barretta, F. Chessa, H. Dababneh, R. Schiavina (Bologna)

SC253 SURGERY- AND PATIENT-SPECIFIC DETERMINANTS OF RENAL FUNCTION DECLINE AFTER PARTIAL NEPHRECTOMY IN SOLITARY-KIDNEY PATIENTS
N. Disabato, L. Salerno, F. Cei, K.H. Rha, C. Wagner, A. Kutikov, J. Porter, B. Chalacombe, K. Bedani, E. Roussel, R. Bertolo, A. Antonelli, R. Schiavina, K. Bensalah, X. Zhang, I. Derweesh, A. Mottrie, A. Breda, A. Minervini, R. Campi, A. Salonia, A. Briganti, F. Montorsi, U. Capitanio, A. Larcher (Milano)

SC254 PRELIMINARY RESULTS OF URINARY BIOMARKERS AFTER PARTIAL AND RADICAL NEPHRECTOMY AND THEIR ASSOCIATION WITH RENAL FUNCTION DECLINE
E. Russo, A. Sebastiani, F. Ambrosini, R. Russo, D. Picciotto, G. Mantica, M. Borghesi, F. Viazzi, C. Terrone (Genova)

SC255 SURGERY ON THE EDGE: REAL-WORLD OUTCOMES OF PARTIAL AND RADICAL NEPHRECTOMY IN PATIENTS WITH STAGE 4 CHRONIC KIDNEY DISEASE
A. Campugiani, P. Scilipoti, F. Trevisani, A. Bettiga, M. Longoni, A. Bertini, C. Re, L. Salerno, G. Musso, F. Cei, G. Rosiello, F. Belladelli, C. Piccolo, S. Bettini, D. Canibus, N. Disabato, G. Ficarra, A. Briganti, G. Gandaglia, R. Bertini, A. Salonia, F. Montorsi, A. Larcher, U. Capitanio (Milano)

SC256 WHEN THE THROMBUS RISES: INFERIOR VENA CAVA INVOLVEMENT IMPAIRS PREOPERATIVE RENAL FUNCTION IN RENAL CELL CARCINOMA
G. Musso, F. Trevisani, F. Cei, C. Re, P. Scilipoti, M. Longoni, A. Bertini, L. Salerno, C. Piccolo, N. Disabato, F. Belladelli, M. Montesano, G. Ficarra, A. Campugiani, G. Rosiello, R. Bertini, R. Matloob, G. Gandaglia, A. Briganti, A. Salonia, F. Montorsi, I.H. Derweesh, A. Larcher, U. Capitanio (Milano)

SC257 REFINING SURVEILLANCE FOR SMALL RENAL MASSES: PREDICTING AGGRESSIVENESS AND ONCOLOGIC OUTCOMES BASED ON TUMOUR SIZE AND PATIENT CHARACTERISTICS
A. Campugiani, L. Salerno, F. Cei, C. Piccolo, P. Scilipoti, A. Bertini, C. Re, G. Musso, G. Rosiello, F. Belladelli, N. Disabato, A. Cigliola, A. Necchi, N. Tenace, M. Colecchia, M. Ponzoni, R. Bertini, R. Matloob, A. Briganti, A. Salonia, A. Vickers, F. Montorsi, A. Larcher, U. Capitanio (Milano)

SC258 TUMOR SHAPE IS NOT ASSOCIATED WITH GROWTH AND PROGRESSION OF SMALL RENAL MASSES UNDER ACTIVE SURVEILLANCE
M. Nicolazzini, M. Berra, T. Turinetti, M. Zacchero, P. De Angelis, G. Bondonno, C. Palumbo, A. Volpe (Novara)

SC259 REAL-WORLD OUTCOMES OF PERCUTANEOUS RENAL TUMOUR ABLATION: THE FIRST COMPARATIVE MULTICENTRE STUDY BETWEEN CYSTIC AND SOLID LESIONS
A. Barretta, P. Piazza, F. Cei, E. Beatrici, F. Lavagno, N. Rodriguez Peñaranda, G. Brembilla, V. Pedicini, G.O. Guercio, A. de Faveri, C. Serra, F. De Cobelli, D. Poretti, G. Monco, E. Usai, L. Bianchi, A. Larcher, N.M. Buffi, M. Allasia, S. Puliatti, S. Micali, G. Marra, P. Casale, U. Capitanio, R. Schiavina (Bologna)

SC260 BRIEF-MPI AS A PREDICTOR OF SURGICAL RISK AND OUTCOMES IN ELDERLY PATIENTS UNDERGOING RENAL ONCOLOGIC SURGERY: A PROSPECTIVE MULTICENTER STUDY
G. Tulone, F. Cardillo, D. Cosentino, A.F. Simonato, A. Salzano, G. Prestianni, E. Montanari, L. Boeri, A. Gregori, V. Lo Russo, G. Liguori, A. Piasentin, R.G. Bertolo, A. Antonelli, U. Falagario, G. Carrieri, M. Marchioni, L. Schips, R. Nicoletti, P.A. Benitez Gonzalez, V. Settipani, N. Pavan, A. Simonato (Palermo)

13:00 - 14:00 **SIMPOSIO**

IL VALORE DELL'APPROCCIO MULTIDISCIPLINARE NEL PAZIENTE CON CARCINOMA PROSTATICO

- PRESENTAZIONE DEL CASO CLINICO: IL PAZIENTE E IL PRIMO QUESITO TERAPEUTICO
  S. Assumma (Roma)
- IL PUNTO DI VISTA DELL'UROLOGO
  M.C. Sighinolfi (Roma)
- EVOLUZIONE DEL PERCORSO CLINICO
  S. Assumma (Roma)
- IL PUNTO DI VISTA DEL RADIOTERAPISTA
  S. Arcangeli (Milano)
- EVOLUZIONE DEL PERCORSO CLINICO
  S. Assumma (Roma)
- IL PUNTO DI VISTA DELL'ONCOLOGO
  G. Procopio (Milano)
- COME GESTIRE OGGI LA TERAPIA: FOCUS SULL'ADT
  G.F. Colloca (Roma)

Con il contributo non condizionante di ACCORD

14:30 - 16:00 **SHORT COMMUNICATION** (SC261-SC274)

TUMORE DELLA PROSTATA: CHIRURGIA II

Moderatori: A. Carbone (Latina), M. Di Dio (Cosenza)

Discussant: F. Chiaramonti (L'Aquila)

SC261 OUTCOMES AND TREATMENT PATTERNS OF PROSTATE CANCER PATIENTS WITH LOW RISK BIOCHEMICAL RECURRENCE AFTER RADICAL PROSTATECTOMY MANAGED WITH INITIAL OBSERVATION

F. Ceria, F.M. Barletta, A. Stabile, V. Cucchiara, M. Moschini, S. Scuderi, L. Quarta, P. Zaurito, A. Cosenza, A. Galdieri, A. Reale, L. Bonavia, G.M. Roca, A. Gallina, N. Fossati, E. Zaffuto, U. Capitanio, A. Larcher, N. Tenace, M. Colecchia, M. Ponzoni, F. Montorsi, G. Gandaglia, A. Briganti (Milano)

SC262 RADICAL PROSTATECTOMY IN STAMPEDE-DEFINED HIGH-RISK PROSTATE CANCER: LONG-TERM ONCOLOGIC AND PERIOPERATIVE OUTCOMES FROM A LARGE SINGLE-CENTER COHORT

A. Occhi, S. Scuderi, A. Stabile, M. Bianchi, F.M. Barletta, L. Quarta, P. Zaurito, A. Viti, A. Santangelo, M. Brancaccio, A. Galdieri, A. Necchi, B. Maiorano, C. Mercinelli, M. Moschini, F. Montorsi, G. Gandaglia, A. Briganti (Milano)

SC263 ASSESSING THE RISK OF FALSE POSITIVE FINDINGS OF PSMA-PET IN NODAL STAGING IN PATIENTS TREATED WITH RADICAL PROSTATECTOMY AND EXTEND PELVIC LYMPH-NODE DISSECTION

F.M. Barletta, G. Marra, L. Bianchi, F. Zattoni, P. Rajwa, R. Van den Bergh, C. Kesch, J. Gomez-Rivas, A. Sigle, D. Amparore, G. Reitano, J. Zhuang, T. Soeterik, A. Giesen, D. Murphy, A. Chiti, C. Fankhauser, R. Schiavina, F. Porpiglia, I. Heidegger, S. Joniau, F. Montorsi, G. Gandaglia, A. Briganti (Milano)

SC264 THE ROLE OF SUVMAX RATIO AT 18F-PSMA-1007 PET FOR PREDICTING HIGH AGGRESSIVE PATHOLOGIC FEATURES AND PSA PERSISTENCE AFTER RADICAL PROSTATECTOMY IN PROSTATE CANCER PATIENTS

M. Brancaccio, L. Quarta, P. Zaurito, R. Leni, A. Cosenza, A. Occhi, F. Barletta, S. Scuderi, V. Cucchiara, A. Stabile, M. Sollini, F. Gelardi, A.M. Samanes Gajate, L. Antunovic, C. Pini, M. Picchio, A. Chiti, F. Montorsi, G. Gandaglia, A. Briganti (Milano)

SC265 PRIOR TURP DOES NOT AFFECT PERIOPERATIVE OUTCOMES AT RADICAL PROSTATECTOMY: A PAIR-MATCHED ANALYSIS OF A SINGLE CENTER SERIES.

L. Celozzi, L.A. Lovati, M. Nicolazzini, G. Marchioro, M. Billia, C. Palumbo, A. Volpe (Novara)

SC266 ENHANCING THE ACCURACY OF PSMA-PET–BASED NOMOGRAMS FOR PREDICTING LYMPH NODE INVASION IN PROSTATE CANCER: THE ADDED VALUE OF INTRAPROSTATIC SUVMAX
A. Galdieri, P. Zaurito, F.M. Barletta, S. Scuderi, L. Quarta, C. Pini, L. Bianchi, S. Li Volsi, M. Ragni, P. Rajwa, Ł. Nyk, O. Tayara, W. Malewski, A. Sigle, J. Franz, R. Himmelsbach, A. Sasia, G. Marra, D. Amparone, F. Porpiglia, V. Kasivisvanathan, A. Chiti, F. Montorsi, G. Gandaglia, A. Briganti (Milano)

SC267 PATHOLOGICALLY NODE-POSITIVE PROSTATE CANCER AFTER RADICAL PROSTATECTOMY: ANATOMICAL DISTRIBUTION, PREDICTORS OF NODAL BURDEN AND EARLY ONCOLOGICAL OUTCOMES
A. Bourlot, G. Calleris, U. Merani, A. Sasia, A. Dematteis, A. Venturi, D. Calvo, O. Arcuri, A. Marquis, M. Oderda, G. Marra, P. Gontero (Torino)

SC268 PREDICTIVE FACTORS FOR FUNCTIONAL OUTCOMES AFTER ROBOT-ASSISTED RADICAL PROSTATECTOMY: A SINGLE-CENTER RETROSPECTIVE ANALYSIS
G. Rossin, A. Biasatti, G. Provenza, L. Braulin, C. Ciccarone, A. Sartorel, S. Tomasella, M. Rizzo, P. Umari, G. Liguori (Trieste)

SC269 IMPACT OF RADICAL PROSTATECTOMY ON THE DEVELOPMENT OF MAJOR DEPRESSIVE DISORDER IN PROSTATE CANCER PATIENTS: THE ROLE OF PREMORBID PERSONALITY TRAITS AND COPING MECHANISMS
V.M. Gradinaru, A. Sciarra, G. Franco, S. Salciccia, G. Di Pierro, G. Di Lascio, G. Bevilacqua, F. Del Giudice, G. Basile, V. Brunelli, M. Pasquini, A. Malavolta (Roma)

SC270 EXPLORING FACTORS ASSOCIATED WITH PELVIC NODAL DISSECTION-RELATED COMPLICATIONS DURING ROBOT-ASSISTED RADICAL PROSTATECTOMY OVER A 6763 COHORT
M.C. Sighinolfi, M. Montesi, M. Sandri, Y. Ozawa, M. Moschovas, T. Rogers, S. Saikali, B. Rocco, V. Patel (Roma)

SC271 RISK OF PATHOLOGICAL UPGRADING IN BIOPSY GRADE GROUP 1 PROSTATE CANCER: ASSOCIATIONS WITH MRI FEATURES, TUMOR BURDEN AND THERAPEUTIC TIMING
M. Montesi, M.C. Sighinolfi, Y. Ozawa, S. Saikali, S. Bubishate, R. Sharma, M. Moschovas, T. Rogers, B. Rocco, M. Sandri, V. Patel (Roma)

SC272 INTRAOPERATIVE FROZEN SECTION DURING ROBOT-ASSISTED RADICAL PROSTATECTOMY (RARP): IMPACT ON MARGIN CONVERSION, FINAL SURGICAL MARGINS, AND EARLY BIOCHEMICAL RECURRENCE
A. Piccolini, A. Finocchiaro, F. Dagnino, G. Stoppa, G. Fontana, V. Striano, B. Calabrese, M. Tiscione, R. Canneto, V. Mallia, P.P. Avolio, M. Paciotti, V. Fasulo, M. Lazzeri, R. Hurle, A. Saita, N.M. Buffi, G. Lughezzani (Milano)

SC273 INTRODUCTION OF POSTERIOR RECONSTRUCTION TECHNIQUE DURING ROBOTIC ASSISTED RADICAL PROSTATECTOMY AT A TERTIARY CENTER: RESULTS ON THE SELF-PERCEPTION OF ANASTOMOTIC QUALITY AND EASE OF EXECUTION
S. Presutti, M.C. Sighinolfi, B. Gui, R. Ruocco, G. Pallotta, F. Rossi, A. Totaro, R. Bientinesi, F. Turri, C. Gandi, G. Palermo, S. Assumma, E. Panio, B. Rocco (Roma)

SC274 PREVALENCE AND PREDICTORS OF ANASTOMOTIC LEAKAGE AFTER ROBOT-ASSISTED RADICAL PROSTATECTOMY USING SYSTEMATIC CYSTOGRAPHY: A SINGLE-CENTER EXPERIENCE
G. Graps, L.M. Basadonna, F. Passarelli, A. Quistini, F. Ciamarra, A. Maurizio, S. Garbagnati, G. Lucignani, M. Turetti, L. Boeri, E. Montanari, G. Albo, E. De Lorenzis (Milano)

16:30 - 18:00 **SHORT COMMUNICATION/VIDEO** (SC275-SC284/V34-V36)
TUMORE VESCICALE E CHIRURGIA
Moderatori: P. Fedelini (Napoli), F. Manferrari (Carpi)
Discussant: S. Granata (Firenze)

SC275 EXTENDED VERSUS STANDARD LYMPHADENECTOMY IN MUSCLE-INVASIVE BLADDER CANCER: REAL-WORLD DATA CONFIRMING TRIAL-BASED EVIDENCE AND THE PROGNOSTIC ROLE OF PATHOLOGICAL STAGING
M. De Angelis, M. De Angelis, P. Scilipoti, M. Longoni, F. Pellegrino, F. Soria, D. D'Andrea, B. Pradere, S. Albisinni, L. Mertens, P. Gontero, M. Roupret, A. Antonelli, M.C. Mir, G. Simone, G.B. Schulz, J. Teoh, F. Del Giudice, R. Pichler, R. De Groote, A. Mottrie, N. Suardi, G. Musi, F. Montorsi, A. Briganti, M. Moschini (Milano)

SC276 ROBOT-ASSISTED VS OPEN RADICAL CYSTECTOMY OUTCOMES IN ELDERLY BLADDER CANCER PATIENTS
F. Lasorsa, S.D. Pandolfo, A. Aveta, G. Spena, R. Contieri, S. Perdonà, C. Imbimbo, P. Ditonno, G. Lucarelli (Bari)

SC277 10-YEAR OUTCOMES OF SENIOR CLINICAL FELLOWSHIP IN ROBOT-ASSISTED RADICAL CYSTECTOMY (RARC) WITH FOCUS ON INTRACORPOREAL ILEAL CONDUIT URINARY DIVERSION: AGGREGATED LEARNING CURVE ASSESSMENT AND ACHIEVEMENT OF THE EAU-ROBOTIC UROLOGY SECTION (ERUS) RARC CURRICULUM
F. Del Giudice, V. Santarelli, K. Spurna, S.G. Ali Kirmani, N.H. Bhatti, M. Gad, V. Asero, R. Corvino, E. Razeto, S. Carvalho Ribeiro, S. Impaloni, B. I. Chung, F. Crocetto, B. Challacombe, Y. Abu-Ghanem, E. Mensah, R. Nair, A. Sahai, P. Dasgupta, R. Thurairaja, M.S. Khan (Roma)

SC278 EVALUATION OF THE IMPACT OF PREVIOUS EXPERIENCE IN ROBOTIC SURGERY ON PERIOPERATIVE OUTCOMES OF PATIENTS UNDERGOING ROBOT-ASSISTED RADICAL CYSTECTOMY FOR BLADDER CANCER: A LEARNING CURVE STUDY USING THE PASADENA CONSENSUS PANEL PANEL
I. Corsini, P. Piazza, C. Madeddu, M. Salvador, S. Tamburini, V. Rotaru, A. Barretta, R. Scarlatti, A. Mottaran, A. Pissavini, F. Chessa, L. Bianchi, R. Schiavina (Bologna)

SC279 APPLICATION OF THE QOR-15 QUESTIONNAIRE TO EVALUATE POSTOPERATIVE RECOVERY AFTER OPEN RADICAL CYSTECTOMY: IMPACT OF EPIDURAL ANALGESIA
S. Munegato, M. D'Onofrio, S. Hoxha, A. Botto, S. Gallo, S. Diquattro, S. Micali, D. Centrella (Domodossola)

V34 PARTIAL CISTECTOMY IN PEDIATRIC PATIENT WITH INFLAMMATORY MYOFIBROBLASTIC TUMOUR (IMT) OF THE BLADDER
G. Guglielmi, L. Mongelli, A. Silecchia, C. Caliolo, U. Carbonara (Bari)

V35 STENTLESS TOTALLY INTRACORPOREAL "DELTA" NEOBLADDER: PERIOPERATIVE OUTCOMES AND 12-MONTHS URODYNAMIC EVALUATION
F. Tedesco, F. Prata, A. Civitella, R. Cirillo, A. Iannuzzi, A. Ragusa, I. Liburdi, S. Ruggeri, P. Callè, F. Leccese, M. Fantozzi, R. Papalia (Roma)

V36 DELAYED URETHRAL RECURRENCE AFTER RADICAL CYSTECTOMY. ARE WE TRULY RADICAL?
S. Curto, A. Salzano, F.A. Simonato, D. Cosentino, G.M. Termine, V. Tinaglia, G. D'Amico, G.M. Ippolito, R. Nicoletti, R. Giaimo, G. Tulone, N. Pavan, A. Simonato (Palermo)

SC280 EVALUATING THE SURROGACY OF INTERMEDIATE CLINICAL ENDPOINTS FOR OVERALL SURVIVAL IN PATIENTS WHO RECEIVED RADICAL CYSTECTOMY WITH OR WITHOUT NEOADJUVANT CHEMOTHERAPY FOR LOCALIZED MUSCLE INVASIVE BLADDER CANCER: A REAL-WORLD COHORT STUDY
M. Moschini, P. Scilipoti, M. de Angelis, C. Thibault, A. Ślusarczyk, F. del Giudice, R. Contieri, R. Hurle, J.D. Subiela, G. Simone, F. Proietti, K. Mori, S. Shariat, D. D'Andrea, S. Zamboni, N. Suardi, H. Tanaka, S. Matsumoto, Y. Fujii, R. Bertolo, A. Antonelli, E. Diamant, D. Vordos, P. Gabriel, T. Harber, M. Colombel, P. Hanquiez, V. Chatain, I. Duquesne, M.B. Borz, G. Verhoest, A. Mauger De Varennes, L. Surlemont, M. Ghenassia, A. Masson-Lecomte, A. Peyrottes, C. Lebacle, P. Beniac, P. Léon, S. Larré, F. Taha, G. Marcq, A. Szostek, B. Pradere, G. Calleris, F. Audenet, E. Xylinas, Y. Allory, A. Bajeot, D. Prost, E. Grobet-Jeandin, F. Montorsi, A. Necchi, A. Briganti, M. Roumiguié, M. Rouprêt, T. Seisen (Milano)

SC281 ADJUVANT IMMUNOTHERAPY BLADDER SCORE (AIOB): A NEW SCORE TO IDENTIFY THE IDEAL CANDIDATE FOR ADJUVANT (ADJ) IMMUNOTHERAPY (IO) IN PATIENTS (PTS) UNDERGOING RADICAL CYSTECTOMY (RC) FOR MUSCLE INVASIVE BLADDER CANCER (MIBC)
P. Russo, N. Foschi, M. Ragonese, R. Iacovelli, C. Ciccarese, G. Maioriello, F. Radici, D. Nigro, O. Schubert, F. Gavi, S. Presutti, M. Sighinolfi, M. Racioppi, B. Rocco (Roma)

SC282 RISK OF LYMPH-NODE INVASION AFTER RADICAL CYSTECTOMY ACCORDING TO HISTOLOGICAL SUBTYPES: RESULTS FROM A LARGE MULTI-INSTITUTIONAL COHORT
M. Brancaccio, M. de Angelis, A. Santangelo, P. Scilipoti, M. Longoni, F. Pellegrino, F. Soria, D. D'Andrea, B. Pradere, S. Albisinni, L. Mertens, P. Gontero, M. Roupret, A. Antonelli, M.C. Mir, G. Simone, G.B. Schulz, J. Teoh, F. Del Giudice, R. Pichler, R. De Groote, A. Mottrie, N. Suardi, G. Musi, F. Montorsi, A. Briganti, M. Moschini (Milano)

SC283 DEVELOPMENT OF A TRANSCRIPTOME-BASED MODEL FOR PREDICTING ADVERSE PATHOLOGY AT RADICAL CYSTECTOMY
A. Viti, P. Scilipoti, M. Longoni, M. de Angelis, A. Santangelo, P. Zaurito, G. Tremolada, A. Cosenza, A. Occhi, A. Galdieri, N. Disabato, M. Brancaccio, G. Burgio, A. Necchi, M. Colecchia, A. Salonia, F. Montorsi, A. Briganti, M. Moschini (Milano)

SC284 DEVELOPMENT AND VALIDATION OF A NOVEL RISK STRATIFICATION TOOL TO DE-INTENSIFY SURVEILLANCE AFTER RADICAL CYSTECTOMY: RESHAPING FOLLOW-UP STRATEGIES
M. de Angelis, F. Pellegrino, P. Scilipoti, M. Longoni, R. Contieri, E. Di Trapani, F.A. Mistretta, S. Luzzago, G. Musi, N. Suardi, F. Soria, P. Gontero, F. Del Giudice, M. Roupret, F. Proietti, G. Simone, A. Antonelli, R. Bertolo, P. Umari, S. Albisinni, B. Predere, G. Ploussard, D. D'Andrea, S. Shariat, A. Minervini, A. Campi, E. Beatrici, F. Montorsi, A. Briganti, M. Moschini (Milano)

SALA **BRACCI**

7:30 - 9:30

CORSO ECM 2 crediti

CORSO

DISFUNZIONE ERETTILE: SOLUZIONI INNOVATIVE NON INVASIVE E STRATEGIE TERAPEUTICHE AVANZATE
Coordinatore: C. Bettocchi (Foggia)
Provoker: A. Zucchi (Pisa)

- INTRODUZIONE
  C. Bettocchi (Foggia)
- INQUADRAMENTO CLINICO E STRATEGIE MEDICHE INIZIALI
  G.I. Russo (Catania)
- DISCUSSIONE
- TERAPIE FISICHE NON INVASIVE PER LA DISFUNZIONE ERETTILE
  V. Mirone (Napoli)

- DISCUSSIONE
- DISFUNZIONE ERETTILE VASCULOGENICA: UPDATE SUI TRATTAMENTI DI RIVASCOLARIZZAZIONE
  F. Ragni (Torino)
- DISCUSSIONE
- TERAPIE EMERGENTI NON INVASIVE
  D. Arcaniolo (Napoli)
- DISCUSSIONE
- DISFUNZIONE ERETTILE SEVERA: DALLE COMBINAZIONI FARMACOLOGICHE ALLE PROTESI PENIENE
  G. Franco (Roma)
- DISCUSSIONE
- CASI CLINICI INTERATTIVI
  C. Bettocchi (Foggia), A. Zucchi (Pisa)
- DISCUSSIONE

10:30 - 11:30 **SHORT COMMUNICATION** (SC285-SC293)
TUMORE DELLA PROSTATA: RADIOTERAPIA E TERAPIA ORMONALE
Moderatori: P. Annese (San Giovanni Rotondo), F. Mistretta (Milano)
Discussant: G. Francolini (Firenze)

SC285 THE EVOLVING MANAGEMENT OF PN1 PROSTATE CANCER: TEMPORAL TRENDS IN ADJUVANT RADIOTHERAPY VERSUS OBSERVATION ± SALVAGE RT OVER 20 YEARS AT A TERTIARY REFERRAL CENTRE
P. Zaurito, F.M. Barletta, A. Stabile, S. Scuderi, V. Cucchiara, M. Moschini, M. Bianchi, P. Scilipoti, L. Quarta, A. Viti, A. Cosenza, A. Occhi, L. Dambrosio, A. Gallina, N. Fossati, E. Zaffuto, F. Dehò, N. Suardi, F. Montorsi, G. Gandaglia, A. Briganti (Milano)

SC286 PSA THRESHOLDS FOR SALVAGE THERAPY AFTER RADICAL PROSTATECTOMY IN PSMA-NEGATIVE PATIENTS: TOWARD A REDEFINITION OF EARLY SALVAGE RADIATION THERAPY
F. Ceria, F. Barletta, S. Scuderi, P. Scilipoti, P. Zaurito, L. Quarta, C. Pini, A. Pissavini, P. Piazza, R. Schiavina, L. Bianchi, D. Murphy, G. De Naeyer, R. De Groote, A. Mottrie, A. Larcher, F. Dehò, N. Suardi, M. Picchio, A.M. Samanes Gajate, L. Antunovic, A. Chiti, F. Montorsi, G. Gandaglia, A. Briganti (Milano)

SC287 EARLY METABOLIC BIOMARKER CHANGES WITH GNRH AGONIST VERSUS ANTAGONIST THERAPY IN PROSTATE CANCER: RESULTS FROM A SINGLE CENTRE PROSPECTIVE STUDY

A. Simonetti, A. Viti, V. Cucchiara, A. Stabile, P. Scilipoti, A. Santangelo, A. Cosenza, M. Brancaccio, A. Galdieri, A. Occhi, M.E. Porzi, N. Finocchio, I. Castellano Serrano, R. Ben Ayed, A.M. Ferrara, A. Salonia, F. Montorsi, G. Gandaglia, A. Briganti (Milano)

SC288 ASSESSING THE OPTIMAL ANDROGEN DEPRIVATION THERAPY DURATION IN PATIENTS WITH PERSISTENTLY ELEVATED PSA AFTER RADICAL PROSTATECTOMY UNDERGOING SALVAGE RADIATION THERAPY

P. Zaurito, F.M. Barletta, S. Scuderi, P. Scilipoti, L. Quarta, A. Viti, A. Santangelo, A. Cosenza, F. Ceria, V.G. Maestroni, L.M. Bonavia, L. D'ambrosio, V. Cucchiara, A. Gallina, N. Fossati, A. Salonia, F. Dehò, N. Suardi, A. Stabile, F. Montorsi, G. Gandaglia, A. Briganti (Milano)

SC289 TREATMENT SELECTION IN METASTATIC HORMONE-SENSITIVE PROSTATE CANCER: A RAND/UCLA STUDY ON ARPI-BASED DOUBLET AND TRIPLET THERAPY

C. De Nunzio, A. Briganti, M. Oderda, F. Calabrò, R.M. D'Angelillo, M. Maruzzo, B.A. Maiorano, L. Formisano, M. Santoni, S. Rossetti, G. Francolini, L. Triggiani, G. Fornarini, M. Bauckneht, M. Scarcia, M. Portaro, G. Simone (Roma)

SC290 IMPACT OF ADT DURATION ACCORDING TO PSMA PET/CT FINDINGS IN HIGH-RISK BIOCHEMICAL RECURRENCE AFTER RADICAL PROSTATECTOMY

A. Pelizzola, D. Robesti, V. Suela, F. Garrou, M. Donadoni, I. Gotuzzo, L. Bonomi, G. Martello, P. Barzaghi, G. La Croce, F. Lattuada, M.G. Portaluri, A. Zambelli, P.A. Erba, L.F. Da Pozzo, M. Roscigno (Bergamo)

SC291 THE ITALIAN REAL6T STUDY: A DESCRIPTIVE ANALYSIS OF THE USE OF 6-MONTH TRIPTORELIN FORMULATION IN PATIENTS WITH PROSTATE CANCER (RITIRATO)

C. De Nunzio, M. Umbaca, C. Lorenti, E. Pierri, M. Santioni, E. Pillitteri, A. Cavaliere, M. Nichiri, G. Tema, A. Franco, A. Nacchia, A.F.M. Cicione, R. Lombardo, G. Francolini, P. Garlatti, L. Livi, M. Trovò, G. Vullo, G. Costantino, S. Cimino, N. Borsellino, F. Alongi, M. Pastorello, G. Facchini, A. D'Arienzo, L. Formisano, A. Haddad, M. Fournier, G. Mauri, G. Candita, A. Carbone, A.L. Pastore, A. Tubaro (Roma)

SC292 THE INSIDE STUDY: UNCOVERING DNA DAMAGE RESPONSE VULNERABILITIES BEYOND BRCA TO GUIDE PRECISION MEDICINE IN HIGH-RISK ADVANCED PROSTATE CANCER

A. Opottova, L. Bizzozero, K.. Znidericz, M. Torres, S. Bellomo, E. Berrino, L. Tonelli, F. Napoli, G. De Lazzari, S. Gilardi, A. La Gatta, I. Buondonno, M. Asioli, E. Bollito, M. Volante, D. Amparore, S.T. De Cillis, E. Checcucci, P. Rescigno, C. Fiori, F. Porpiglia, A. Sapino, C. Marchiò, S. Arena (Candiolo)

SC293 PURINERGIC SIGNALING MODULATION: A NOVEL PROMISING THERAPEUTIC STRATEGY FOR PROSTATE CANCER
L.M. Bonavia, A. Viti, A. Reale, D. Robesti, R. Ben Ayed, I. Castello Serrano, A. Stabile, L. Quarta, M. Poli, A. Salonia, N. Tenace, M. Colecchia, M. Ponzoni, C. Doglioni, F. Montorsi, G. Gandaglia, A. Briganti (Milano)

13:00 - 13:30 **LETTURA**
URO LIVE - CAMBIARE RITMO NEL SETTING HSPC
NUOVE EVIDENZE SCIENTIFICHE CON ENZALUTAMIDE
Moderatori: B. Rocco (Roma), A. Sciarra (Roma)

- L'EVOLUZIONE DEL SETTING HSPC: DAI RISULTATI A 5 ANNI DI ARCHES ALLE NUOVE EVIDENZE DI EMBARK
  B. Rocco (Roma)
- IDENTIFICAZIONE E GESTIONE DEL PAZIENTE mHSPC
  A. Sciarra (Roma)
- IDENTIFICAZIONE E GESTIONE DEL PAZIENTE NMHSPC CON BCR AD ALTO RISCHIO
  S.D. Pandolfo (L'Aquila)
- CONCLUSIONI E TAKE HOME MESSAGES
  B. Rocco (Roma), A. Sciarra (Roma)

Con il contributo di ASTELLAS

14:30 - 16:00 **SHORT COMMUNICATION/VIDEO** (SC294-SC301/V37-V42)
TUMORE DELL'ALTA VIA ESCRETRICE
Moderatori: G. Di Lauro (Pozzuoli), A. Galfano (Milano)
Discussant: F. Lasorsa (Bari)

SC294 OUTCOMES OF ENDOSCOPIC KIDNEY-SPARING SURGERY IN PATIENTS WITH UPPER TRACT UROTHELIAL CARCINOMA AND A SOLITARY KIDNEY: A MULTICENTER COHORT STUDY
F. Zorzi, P. Scilipoti, C. Gonzalez Gonzalez, L.M. Ippolita Jannello, U. Gradilone, N. Nannola, S. Moretto, A. Folcia, D. Robesti, A. Occhi, A. Cosenza, G. Rosiello, E. Ventimiglia, L. Candela, F. Montorsi, A. Briganti, A. Salonia, M. Moschini, F. Panthier, L. Villa, O. Traxer (Parigi, FRA)

V37 CASE REPORT: UPPER TRACT UROTHELIAL CARCINOMA (UTUC) AND BLADDER ADENOCARCINOMA IN AN ADULT PATIENT WITH BLADDER EXSTROPHY
L. Mongelli, P. Prontera, C. Ardito, F.R. Prusciano, D. Aprea, E. Utano, M. Lattarulo, R. Lisanti, M. Manica, F. Schiralli, M. Marsico, A. D'Elia, A. De Cillis, F.S. Grossi (Taranto)

V38 ROBOT-ASSISTED MANAGEMENT OF RESIDUAL URETERAL STUMP TUMOR AFTER INCOMPLETE NEPHROURETERECTOMY: STEP-BY-STEP TECHNIQUE AND LITERATURE REVIEW
A. Ragusa, A. Iannuzzi, F. Prata, F. Tedesco, I. Liburdi, L. Carnì, R. Cirillo, A. Civitella, G. Muto, R. Papalia (Roma)

V39 CHALLENGING CASE OF BILATERAL SYNCHRONOUS UPPER TRACT UROTHELIAL CELL CARCINOMA: HOW THE GET THE MOST OUT OF CONSERVATIVE TREATMENT
L. Villa, P. Scilipoti, G. Gandaglia, A. Folcia, M. Moschini, A. Briganti, A. Salonia, F. Montorsi (IRCCS Ospedale San Raffaele)

V40 ROBOT-ASSISTED NEPHROURETERECTOMY WITH EXTENDED LYMPHADENECTOMY FOR UPPER URINARY TRACT CARCINOMA: SURGICAL TECHNIQUE AND ONCOLOGIC IMPACT ON DISEASE-FREE SURVIVAL
B. Lanzillotta, M. Di Dio, V. Zaccone, F. Sicoli, N. Abate, C. Bisegna, A. Piana (Cosenza)

V41 ENDOSCOPIC MANAGEMENT OF UPPER TRACT UROTHELIAL CARCINOMA
A. De Faveri, J. Vella, N. Rodriguez Penaranda, G. Orlando, N. Sene, G. Saraceni, S. Ferretti, S. Micali, A. Frattini (Modena)

V42 LAPAROSCOPIC NEPHROURETERECTOMY: STEP-BY-STEP TECHNIQUE AND SURGICAL TIPS
A. Celia, S. Riolo, A. Fraia, T. Silvestri, B. de Concilio, G. Costa, I. Di Giulio, R. Knez, G. Zeccolini (Bassano del Grappa)

SC295 KIDNEY-SPARING SURGERY FOR UPPER TRACT UROTHELIAL CARCINOMA: LONG-TERM ONCOLOGICAL AND FUNCTIONAL OUTCOMES FROM A 30-YEAR SINGLE-CENTER EXPERIENCE
F. Zorzi, P. Scilipoti, L.M.I. Jannello, S. Moretto, A. Bravo-Balado, A. Quarà, G. Abi Tayeh, A. Alanazi, N. Nannola, U. Gradilone, H. Werth, M. Chicaud, L. Berthe, L. Candela, S. Doizi, F. Panthier, O. Traxer (Parigi, FRA)

SC296 LASER ENERGY APPLICATION IN ENDOSCOPIC KIDNEY-SPARING SUR-GERY FOR UPPER TRACT UROTHELIAL CARCINOMA: A SYSTEMATIC RE-VIEW OF ONCOLOGICAL OUTCOMES AND SURGICAL COMPLICATIONS
C. Gonzalez-Gonzalez, F. Zorzi, P. Scilipoti, S. Moretto, N. Nannola, D. Robesti, A. Folcia, M. Chicaud, S. Kutchukian, L. Candela, L. Berthe, E. Ventimiglia, F. Montorsi, A. Briganti, A. Salonia, L. Villa, S. Doizi, O. Traxer (Parigi, FRA)

SC297 NEPHROURETERECTOMY FOR UPPER TRACT UROTHELIAL CARCINOMA RECURRENCE AMONG BLADDER CANCER PATIENTS TREATED WITH RADICAL CYSTECTOMY: A MULTICENTRIC PROPENSITY SCORE MATCHED ANALYSIS ON PRACTICE PATTERNS AND SURVIVAL OUTCOMES

E. Razeto, V. Santarelli, V. Asero, R. Corvino, E. De Berardinis, A. Sciarra, D. Carino, C.M. Scornajenghi, S. Carvalho Ribeiro, S. Impaloni, G. Basile, Y. Abu-Ghanem, R. Nair, M. Shamin Khan, R. Thurairaja, S. Albissinni, K. Mori, F. Guerrero-Ramos, D. D'Andrea, A. Gallioli, E. Laukhtina, E. Grobet-Jeandin, A. Mari, L. Mertens, M. Moschini, P. Zaurito, M. De Angelis, P. Scillipoti, F. Soria, J. Teoh, F. Claps, A. Ślusarczyk, R. Contieri, S. Perdonà, J.D. Subiela, K.H. Tully, R. Pichler, A. Antonelli, R. Bertolo, F. Di Tonno, R. Hurle, R. De Groote, A. Mottrie, F. Crocetto, R. Mayr, A. Porreca, F. Marino, G. Simone, B.M.C. Rocco, M.C. Sighinolfi, N. Pavan, B.I. Chung, G. Marcq, B. Pradere, F. Del Giudice (Roma)

SC298 PREDICTORS OF FINAL PATHOLOGY OF DISTAL URETERECTOMY FOR UPPER TRACT UROTHELIAL CARCINOMA (UTUC): A MULTICENTRE STUDY FROM THE EUROPEAN ASSOCIATION OF UROLOGY NON–MUSCLE-INVASIVE BLADDER CANCER/UTUC
M. Bianco, C. Fiameni, G. Fronda, L. Polonio, A. Bosio, G. Fertitta, F. Soria, P.P. Gontero (Torino)

SC299 PERIOPERATIVE AND SURVIVAL OUTCOMES OF SYNCHRONOUS VS. METACHRONOUS UPPER TRACT UROTHELIAL CARCINOMA AMONG BLADDER CANCER PATIENTS TREATED WITH RADICAL CYSTECTOMY AND NEPHROURETERECTOMY: RESULTS FROM AN INTERNATIONAL MULTICENTRE COLLABORATIVE STUDY - ON BEHALF OF THE YOUNG ACADEMIC UROLOGY (YAU) UROTHELIAL WORKING GROUP
R. Corvino, G. Basile, V. Santarelli, V. Asero, D. Carino, E. Razeto, S. Carvalho Ribeiro, S. Impaloni, E. De Berardinis, A. Sciarra, Y. Abu-Ghanem, W. Krajewski, S. Albisinni, D. D'Andrea, A. Gallioli, A. Mari, M. Moschini, M. De Angelis, P. Scillipoti, F. Soria, A. Bosio, F. Claps, A. Amodeo, R. Contieri, A. Antonelli, R. Bertolo, A. Veccia, S. Malandra, R. Hurle, F. Sormani, F. Crocetto, A. Porreca, G. Simone, G. Tuderti, B. Rocco, A. Simonato, P. Gontero, B. Pradere, F. Del Giudice (Roma)

SC300 PREOPERATIVE AND PATHOLOGICAL PREDICTORS OF DISEASE-FREE AND OVERALL SURVIVAL AFTER NEPHROURETERECTOMY FOR UPPER TRACT UROTHELIAL CARCINOMA: A CONTEMPORARY MULTICENTER ITALIAN RETROSPECTIVE STUDY
G. Cantoni, N. Rodriguez Peñaranda, N. Sene, G. Saraceni, C. Fiori, E. Chehrassan, M. Marchioni, G. Reale, M. Slawitz, D. Castellani, F. Porpiglia, U. Maestroni, S. Puliatti, S. Micali, S. Ferretti, D. Campobasso (Modena)

SC301 TRAJECTORIES AND PREDICTORS OF END-STAGE RENAL DISEASE AMONG RADICAL CYSTECTOMY PATIENTS UNDERGOING RADICAL NEPHROURETERECTOMY FOR UPPER TRACT UROTHELIAL CARCINOMA: RESULTS FROM AN INTERNATIONAL MULTICENTRE PROPENSITY-SCORE MATCHED COHORT
E. De Berardinis, F. Del Giudice, V. Santarelli, V. Asero, R. Corvino, A. Sciarra, P. Dipinto, R. Acanfora, S. Impaloni, S. Carvalho Ribeiro, E. Razeto, W. Krajewski, K. Mori, D. D'Andrea, A. Mari, L. Mertens, M. Moschini, F. Soria, R. Nair, F. Claps, R. Contieri, R. Hurle, F. Crocetto, A. Porreca, G. Simone, G. Tuderti, B. Rocco, B. Pradere (Roma)

16:30 - 18:00 **SHORT COMMUNICATION** (SC302-SC315)

TUMORE DELLA PROSTATA: CHIRURGIA III

Moderatori: P. Bove (Roma), N. D'Altilia (Foggia)

Discussant: M. Maggi (Milano)

SC302 EXTRAPERITONEAL RARP AND EXTENDED LYMPH NODE DISSECTION IN HIGH-RISK PROSTATE CANCER: WHAT TO EXPECT LONG-TERM

G. Massa, R. La Mura, A. Paladini, M. Russo, F. Cocci, P. Mangione, M. Mearini, A. Mohammadi, E. Mearini, G. Cochetti (Perugia)

SC303 A MINIATURIZED ENDOSCOPIC CAMERA TO MEASURE ENERGY SPREAD DURING BIPOLAR CAUTERIZING IN ROBOT ASSISTED RADICAL PROSTATECTOMY

S. Siracusano, D. Scutelnic, R. Muradore, I.A. Magli, A.B. Porcaro, C. Daffara (L'Aquila)

SC304 FEASIBILITY AND OUTCOMES OF ROBOT-ASSISTED RADICAL PROSTATECTOMY WITH THE HUGO™ RAS SYSTEM IN PATIENTS WITH LOCALLY ADVANCED PROSTATE CANCER: INSIGHTS FROM A MULTICENTRIC COHORT

A. Barretta, F. Prata, P. Dell'Oglio, R. Bertolo, M.C. Sighinolfi, A. Mottaran, E. Mazzone, P. Russo, S. Tappero, P. Piazza, F. Turri, F. Montanaro, A. Veccia, F. Tedesco, A. Civitella, V. Cavarra, A. Ragusa, L. Bianchi, G. Muto, B. Rocco, A. Antonelli, A. Galfano, R. Papalia, R. Schiavina (Bologna)

SC305 MULTICENTRE OUTCOMES OF ROBOT-ASSISTED RADICAL PROSTATECTOMY USING THE HUGO™ RAS SYSTEM: RESULTS FROM A LARGE ITALIAN COLLABORATION

F. Leccese, F. Prata, A. Barretta, P. Dell'Oglio, R. Bertolo, M.C. Sighinolfi, A. Mottaran, E. Mazzone, P. Russo, S. Tappero, P. Piazza, F. Turri, C. Gandi, F. Montanaro, A. Veccia, F. Tedesco, A. Civitella, V. Cavarra, A. Ragusa, A. Iannuzzi, L. Bianchi, G. Muto, B. Rocco, A. Antonelli, A. Galfano, R. Schiavina, R. Papalia (Roma)

SC306 EXTRAPERITONEAL ROBOT-ASSISTED RADICAL PROSTATECTOMY USING THE HUGO™ RAS SYSTEM: PERIOPERATIVE, FUNCTIONAL AND ONCOLOGICAL OUTCOMES FROM 100 CONSECUTIVE CASES WITH LEARNING-CURVE ANALYSIS

G.B. Filomena, M. Scarcia, M. Stefano, M. Marco, N. Testori, P. Russo, F. Gavi, F.P. Bizzarri, M.C. Sighinolfi, S. Cotrufo, F.P. Maselli, B. Riccardo, B.M.C. Rocco, G.M. Ludovico, M. Zazzara (Acquaviva delle Fonti)

SC307 PROPENSITY-MATCHED COMPARISON OF EXTRA VERSUS TRANS-PERITONEAL ROBOTIC RADICAL PROSTATECTOMY WITH HUGO-RAS SYSTEM

P. Russo, G. Pallotta, G. Filomena, M. Scarcia, M. Ragonese, C. Gandi, F. Gavi, S. Presutti, G.M. Ludovico, M.C. Sighinolfi, B.C.M. Rocco (Roma)

SC308 PREDICTORS OF TRIFECTA ACHIEVEMENT AND EARLY URINARY CONTINENCE RECOVERY AFTER ROBOT-ASSISTED RADICAL PROSTATECTOMY WITH THE HUGO™ RAS SYSTEM: RESULTS FROM A MULTICENTRE ITALIAN EXPERIENCE
F. Leccese, F. Prata, A. Barretta, P. Dell'Oglio, R. Bertolo, M.C. Sighinolfi, A. Mottaran, E. Mazzone, P. Russo, S. Tappero, P. Piazza, F. Turri, C. Gandi, F. Montanaro, A. Veccia, F. Tedesco, A. Civitella, V. Cavarra, A. Ragusa, A. Iannuzzi, L. Bianchi, G. Muto, B. Rocco, A. Antonelli, A. Galfano, R. Schiavina, R. Papalia (Roma)

SC309 IMPACT OF LEARNING CURVE IN THE TRANSITIONAL PHASE FROM DAVINCI TO HUGO RAS ROBOTIC PLATFORM FOR ROBOT-ASSISTED RADICAL PROSTATECTOMY
R. Scarlatti, P. Piazza, A. Mottaran, L. Bianchi, M. Droghetti, C. Catanzaro, A. Barretta, H. Dababneh, F. Chessa, C. Madeddu, R. Melloni, M. Presutti, G. Sernaglia, C. Mencaroni, M. Ragni, A. Pissavini, A. Bertaccini, L. Nanni, I. Corsini, V. Mollica, F. Massari, C.V. Pultrone, R. Schiavina (Bologna)

SC310 COST-MINIMIZATION OF HUGO RAS VS DA VINCI XI IN ROBOT-ASSISTED RADICAL PROSTATECTOMY: A DETAILED MICRO-COSTING ANALYSIS
R. Schiavina, A. Mottaran, L. Bianchi, M. Droghetti, C. Catanzaro, A. Barretta, H. Dababneh, F. Chessa, C. Madeddu, I. Corsini, M. Presutti, G. Sernaglia, C. Mencaroni, M. Ragni, A. Pissavini, R. Scarlatti, V. Rotaru, L. Nanni, A. Bertaccini, P. Piazza (Bologna)

SC311 ROBOT-ASSISTED RADICAL PROSTATECTOMY USING NOVEL TOUMAI MT-1000 ROBOTIC PLATFORM: INITIAL UROLOGICAL EXPERIENCE IN A MULTIPLATFORM CENTER
F. Rossi, M.C. Sighinolfi, A. Silvestri, G. Pallotta, A. Gravante, S.K. Moosavi, C. Carerj, L. D'amico, R. Ruocco, N. Testori, M. Montesi, D. Fettucciari, V. Cavarra, F. Gavi, S. Presutti, E. Panio, S. Assumma, P. Russo, C. Gandi, G. Palermo, A. Totaro, N. Foschi, F. Turri, B. Rocco (Roma)

SC312 EARLY POSTOPERATIVE OUTCOMES WITH THE TOUMAI® SURGICAL SYSTEM IN ROBOT-ASSISTED RADICAL PROSTATECTOMY: A PROSPECTIVE COMPARATIVE STUDY WITH THE DA VINCI® PLATFORM
S. Presutti, M.C. Sighinolfi, A. Silvestri, G. Pallotta, P. Russo, F. Rossi, M. Montesi, K.sS Moosavi, N. Testori, B. Rocco (Roma)

SC313 TELESURGICAL VERSUS ON-SITE ROBOT-ASSISTED RADICAL PROSTATECTOMY: A PROSPECTIVE COMPARATIVE STUDY
E. Beatrici, G. De Naeyer, A. Barretta, N. Frego, N. Rodriguez Penaranda, F. Pepillo, A. Guidotti, M. de Angelis, F. Cei, C. Brancelli, V. Cavarra, P. Pasquini, F. Lavagno, N. Rashidian, F. Prata, V. Santarelli, N. Carl, F. D'Hondt, P. De Backer, R. De Grotte, E. Lambert, A. Mottrie (Melle, ???)

SC314 IMPACT OF ROBOTIC PLATFORM DESIGN ON DOCKING TIME AND OPERATIVE WORKFLOW EFFICIENCY: COMPARATIVE ANALYSIS OF THREE ROBOTIC SYSTEMS
E. Panio, M.C. Sighinolfi, S.T. Assumma, N. Testori, M. Montesi, S.K. Moosavi, V. Cavarra, F. Rossi, D. Fettucciari, G. Balocchi, A. Del Proposto, A. Francocci, G. Pallotta, C. Carerj, O. Schubert, A. Silvestri, A. Celesti, M. Mercuri, F. Gavi, S. Presutti, M. Ragonese, P. Russo, G. Palermo, G.B. Filomena, R. Bientinesi, N. Foschi, C. Gandi, A. Totaro, F.M. Turri, B.M.C. Rocco (Roma)

SC315 AGE TRENDS OF RADICAL PROSTATECTOMY OVER THE PAST 20 YEARS IN A REGIONAL SETTING
L. Luciani (Rovereto)

SALA **RAVASINI**

7:30 - 9:30

CORSO ECM 2 crediti

CORSO
NEOVESCICHE E DERIVAZIONI URINARIE INTRACORPOREE IN CHIRURGIA ROBOTICA: SOLUZIONI TECNICHE INNOVATIVE
Coordinatore: F. Dal Moro (Padova)
Provoker: C. Leonardo (Roma)

- INTRODUZIONE
  F. Dal Moro (Padova)
- PERCHÈ SI FANNO POCHE NEOVESCICHE?
  L. Schips (Abano Terme)
- NEOVESCICA TIPO STUDER/WIKLUND
  A. Porreca (Bergamo)
- NEOVESCICA DALLA BORDEAUX ALLA FLORIN
  F. Di Maida (Firenze)
- DALLA VIP ALLA VES.PA.
  F. Dal Moro (Padova)
- DALLA Y ALLA "DELTA"
  R. Papalia (Roma)
- ASPETTI FUNZIONALI DOPO NEOVESCICA ORTOTOPICA: CONTINENZA, SVUOTAMENTO E QUALITÀ DI VITA
  F. Ambrosini (Genova)

- COMPLICANZE TARDIVE E GESTIONE DELLE STENOSI DELL'ANASTOMOSI URETERO-ILEALE
  R. Mastroianni (Roma, IRE)
- UNDIVERSION TARDIVA: QUANDO E COME CONVERTIRE UNA NEOVESCICA ORTOTOPICA IN CONDOTTO ILEALE
  G. Tuderti (Roma, IRE)
- DISCUSSIONE
  Provoker: C. Leonardo (Roma)

13:00 - 13:30 **LETTURA**
HYDROS ROBOTIC PLATFORM – THE EVOLUTION OF AQUABLATION CONTINUES
Moderatore A. Porreca (Bergamo)
Relatore: N. Barber (Londra, UK)

Con il contributo di AB MEDICA

13:30 - 14:00 **LETTURA**
ECOSISTEMA HUGOTM RAS: PROCEDURE COMPLESSE, PROCTORING REMOTO, E NUOVI PROGETTI DI PARTNERSHIP
Moderatore: R. Papalia (Roma)
Relatori: M. Furlan (Brescia), F. Fusco (Caserta), P. Mastrangelo (Matera)

Con il contributo di MEDTRONIC

14:30 - 16:00 **SHORT COMMUNICATION/VIDEO** (SC316-SC325/V43-V46)
PATOLOGIE URETRALI
Moderatori: E. Palminteri (Torino), S. Toso (Modena)
Discussant: M. Saladino (Firenze)

V43 VENTRAL VAGINAL MUCOSA GRAFT URETHROPLASTY FOR FEMALE URETHRAL STRICTURE
M.E. Graziano, A. Buffardi, F. Bardari, E. Berdondini (Torino)

SC316 ADIPOSE-ASSISTED REGENERATIVE URETHROPLASTY: FIRST EXPERIENCE AND PRELIMINARY RESULTS FOR TREATMENT OF RECURRENT MALE ANTERIOR URETHRAL STRICTURES
E. Berdondini, E. Berdondini, M.E. Graziano, F. Bardari, G. Maiolino (Torino)

SC317 REGENERATIVE MEDICINE IN THE TREATMENT OF URETHRAL STRICTURES: A PRELIMINARY STUDY
V. Cangemi, S. Toso, F. Casabona, S. Lauretti, D. Carino, F. Chierigo, S. Maruccia, E. Palminteri (Torino)

SC318 OPTILUME® DRUG-COATED BALLOON FOR POST-PROSTATECTOMY BLADDER NECK STRICTURE: PROSPECTIVE EVALUATION OF FUNCTIONAL OUTCOMES AND STRICTURE-FREE SURVIVAL
M.B. Sequi, D. Graziani, A. Fuschi, P.P. Suraci, F.M. Valenzi, Y. Al Salhi, F. Gianfrancesco, G. Candita, P. Benanti, G. Martino, G. Di Gregorio, L. Erra, R. Lombardo, C. De Nunzio, S. Viola, H. Rogozinski, G. Vivarelli, D. Kachtouli, E. Fornaciari, A. Carbone, A.L. Pastore (Latina)

SC319 TREATMENT OF RECURRENT BULBAR URETHRAL STRICTURE: A COMPARISON BETWEEN PACLITAXEL-DRUG COATED BALLOON DILATION AND URETHROTOMY.
V. De Stefano, A. Marronaro, A.M. Costa, D. Mazzaferro, L. Quaresima, C. Capretti, L. Mariani, A.B. Galosi, W. Giannubilo (Civitanova Marche)

SC320 REAL-WORLD OUTCOMES OF DRUG-COATED BALLOON (OPTILUME™) FOR URETHRAL STRICTURE DISEASE: A MULTICENTER RETROSPECTIVE STUDY.
M. Mlalfatto, G. CICALA, A. Conti, B. Costa, L. Crivelli, R. Akpojiyovbi, A. Calzolai Lettieri, V. Vescovi Frölichsthal, N. Piacentini, P. Acquati, L. Carmignani (Milano)

SC321 EARLY RESULTS OF OPTILUME® FOR BULBAR URETHRAL STRICTURES: A TWO-CENTER STUDY
I. Morra, P.I. Ornaghi, A. Di Stasio, A. Serao, G. Busacca, L. Ola, F. Poletti, J. Meziere, B.S. Ribolzi, A.E.M. Venezia, D. Dutto, E. Dalmasso (Cuneo)

SC322 PROSPECTIVE 12-MONTH OUTCOMES OF OUTPATIENT TREATMENT FOR RECURRENT URETHRAL STRICTURES, BLADDER NECK SCLEROSIS AND VESCICOURETHRAL ANASTOMOSIS STRICTURES WITH THE OPTILUME® DRUG-COATED BALLOON
A. Silvestri, G. Filomena, F. Rossi, M. Ragonese, F. Gavi, G. Pallotta, A. Creti', M.C. Sighinolfi, F. Pinto, B. Rocco (Roma)

V44 VERSATILITY OF THE VENTRAL APPROACH VERSUS THE DORSAL APPROACH IN BULBAR URETHROPLASTY
E. Palminteri, V. Cangemi, S. Toso, D. Carino (Torino)

SC323 OUTCOMES OF URETHROPLASTY FOR FAILED HYPOSPADIAS REPAIR RELATED STRICTURES IN ADULTS: A SINGLE-CENTER RETROSPECTIVE ANALYSIS
V. Cangemi, D. Carino, S. Toso, R. Ferrari, O. Sedigh, F. Chierigo, A. Cioffi, E. Palminteri (Torino)

SC324 PRESERVING THE URETHRA! EARLY EXPERIENCE WITH MUCOSAL-SPARING AUGMENTED NON-TRANSECTED ANASTOMOTIC URETHROPLASTY
M. Bandini, A. Santangelo, F. Negri, M. Clerici, A. Lambrocco, F. de Martino, A. Guerrera, F. Fidanza, V. Misefari, M. Angelini, M. Longoni, C. Corsini, R. Doncatto, D. Cannoletta, A. Folcia, M. Raffo, A. Briganti, A. Salonia, F. Montorsi (Milano)

SC325 SINGLE-STAGE KULKARNI URETHROPLASTY IN THE MANAGEMENT OF LONG ANTERIOR URETHRAL STRICTURES ASSOCIATED WITH LICHEN SCLEROSUS
A. Orsini, P. Bisatti, A. Digiacomo, G. Dello Stretto, G. Torre, P. Minafra, F. Berardinelli, R. Renzetti, A. Vitarelli (Pescara)

V45 SKENE'S GLAND CYST VS URETHRAL DIVERTICULUM REMOVAL
F.A. Simonato, G.M.R. Ippolito, C. Fox, A.P. Cameron (Palermo)

V46 EXTENSIVE PENO-BULBAR URETHRAL DIVERTICULUM: SURGICAL EXCISION AND PERINEOSTOMY
M. Preto, G. Della Rosa, N. Plamadeala, M. Scavone, M. Raffo, E. Zupo, L. Cirigliano, M. Falcone (Torino)

16:30 - 18:00 **SHORT COMMUNICATION** (SC326-SC339)
NUOVE PROSPETTIVE IN UROLOGIA E IA
Moderatori: E. Checcucci (Torino), A. Grasso (Milano)
Discussant: G. Bignante (Torino)

SC326 ARTIFICIAL INTELLIGENCE VERSUS UROLOGISTS IN BPH SURGICAL DECISION-MAKING: EVALUATION OF THE AGREEMENT IN A REAL-WORLD COHORT
J. Pagnotta, P. Mangione, G. Vacilotto, A. Mohammadi, A. Vitale, A. Paladini, E. Mearini, G. Cochetti (Perugia)

SC327 CLINICAL CHARACTERISTICS ASSOCIATED WITH CONCORDANCE BETWEEN ARTIFICIAL INTELLIGENCE AND THE SURGEON IN THE TREATMENT OF BENIGN PROSTATIC HYPERPLASIA
P. Mangione, J. Pagnotta, G. Vacilotto, A. Mohammadi, A. Vitale, A. Paladini, E. Mearini, G. Cochetti (Perugia)

SC328 THE IMPACT OF ARTIFICIAL INTELLIGENCE (CHATGPT) ON HEALTH LITERACY, EXPECTATIONS, AND SATISFACTION IN PATIENTS SCHEDULED FOR RADICAL PROSTATECTOMY: A PROSPECTIVE COMPARATIVE STUDY
B. Lanzillotta, M. Di Dio, V. Zaccone, F. Sicoli, A. Piana, C. Bisegna, N. Abate (Cosenza)

SC329 THE ROLE OF AN AI-BASED MODEL TO PREDICT LONG-TERM ONCOLOGICAL OUTCOMES IN PROSTATE CANCER TREATED WITH RADICAL PROSTATECTOMY
D. Farinati, V. Cucchiara, F.M. Barletta, S. Scuderi, P. Scilipoti, L. Quarta, A. Cosenza, A. Necchi, A. Cigliola, C. Mercinelli, L. D'ambrosio, A. Calado, P. Dasgupta, N. Raison, A. Stabile, F. Montorsi, G. Gandaglia, A. Briganti (Milano)

SC330 AI-DRIVEN VS HUMAN MANUAL CONTOURING IN PROSTATE FUSION TRANSPERINEAL BIOPSY: IMPROVING EFFICIENCY AND SAVING TIME.
C. Cesana, C. Nedbal, V. Lorusso, M. Sciotta, P. Tramanzoli, F. Palmisano, F. Antomarchi, A. Gregori (Brescia)

SC331 IMPROVING BIOPSY DECISION-MAKING IN PROSTATE CANCER USING AI-ASSISTED BIPARAMETRIC MRI
G. Pallotta, M.C. Sighinolfi, N. Testori, S. Bottazzi, A. Iacono, V. Di Paola, S. Persiani, G. Avesani, L. D'Erme, M. Mancino, I. Isufi, F. Lia, B.M.C. Rocco, L. Russo, E. Sala, B. Gui (Roma)

SC332 AI-DRIVEN RECONSTRUCTION OF THE PERIPROSTATIC NEUROVASCULAR NETWORK FROM MRI FOR PERSONALIZED NERVE-SPARING DURING ROBOT-ASSISTED RADICAL PROSTATECTOMY: A PILOT FEASIBILITY STUDY
D. Amparore, A. Simeri, N. Leone, G. Greco, M. Manfredi, E. Checcucci, S.T. De Cillis, A. Piana, F. Piramide, G. Volpi, M. Sica, P. Alessio, A. Quarà, E. Cisero, A. Sterrantino, M. Ortenzi, F. Pini, M. Colombo, F. Rosi, L. Ferrando, F. Garnero, C.M. Ravelli, M. Di Dio, C. Fiori, F. Porpiglia (Torino)

SC333 COMPARISON BETWEEN CLINICAL DECISION-MAKING AND ARTIFICIAL INTELLIGENCE SUGGESTIONS ON MINI-INVASIVE SURGICAL THERAPY (MIST) RECOMMENDATIONS FOR BENIGN PROSTATE HYPERTROPHY
E. Rubilotta, F. Caudana, G. Mancini, D. Brunello, G. Giambalvo, E. Muscolino, M. Aloe, P. Casa, A. Veccia, R.G. Bertolo, A. Antonelli (Verona)

SC334 ASSESSING LARGE LANGUAGE MODELS (LLM) FOR MULTI-DISCIPLINARY TEAM (MDT) DECISION SUPPORT IN PROSTATE CANCER
M. Morè, F. Cianflone, G.O. Cirulli, C. Corsini, E. Buffa, M. Quaglia, M. Raffaele Addamo, M.E. Ali, V. Bobbi, R. Naspro (Pavia)

SC335 INTRAOPERATIVE PHASE ANALYTICS IDENTIFY COMPLEXITY, PREDICT TRIFECTA, AND QUANTIFY PROFICIENCY GAIN DURING ROBOT-ASSISTED PARTIAL NEPHRECTOMY
F. Prata, P. De Backer, M. Mezzina, T. Sys, N. Carl, E. Beatrici, A. Barretta, C. Brancelli, V. Cavarra, M. De Angelis, A. Guidotti, F. Pepillo, N. Rodriguez Peñaranda, F. Tedesco, A. Ragusa, A. Iannuzzi, M. Fantozzi, R. Cirillo, F. Liaci, A. Civitella, R. De Groote, A. Mottrie, R. Papalia (Roma)

SC336 A TIERED AI-ENHANCED CURRICULUM FOR UROLOGY RESIDENTS: INTEGRATING CHATGPT TO IMPROVE GUIDELINE ADHERENCE AND CLINICAL REASONING
G.M.P. Vivarelli, A. Fuschi, P.P. Suraci, Y. Al Salhi, M.B. Sequi, D. Graziani, R. Lombardo, G. Candita, F. Gianfrancesco, P. Benanti, G. Di Gregorio, L. Erra, S. Viola, H. Rogozinski, E. Fornaciari, D. Kachtouli, C. De Nunzio, A. Carbone, A.L. Pastore (Latina)

SC337 VIRTUAL REALITY-ASSISTED COUNSELING FOR FLEXIBLE CYSTOSCOPY: IMPACT ON ANXIETY AND PAIN PERCEPTION IN A UNIVERSITY HOSPITAL
A. Pischetola, S. Dassanayake, P. Reynolds, A. Pietropaolo, F. Esperto, B. Somani (Roma)

SC338 ARTIFICIAL INTELLIGENCE VERSUS MULTIDISCIPLINARY TUMOR BOARD IN URO-ONCOLOGY: A REAL-WORLD ANALYSIS OF AGREEMENT AND CLINICAL DECISION-MAKING

G. Vacilotto, J. Pagnotta, P. Mangione, A. Renzini, Q. Ayaydeh, A. Paladini, A. Vitale, E. Mearini, G. Cochetti (Perugia)

SC339 EVALUATING SYMPTOMATE'S DIAGNOSTIC CONCORDANCE IN UROLOGICAL DISEASES: VARIABILITY, LIMITATIONS AND THE NECESSITY OF CLINICAL INTEGRATION

L. Napolitano, B. Barone, E. Di Mauro, A. Falcone, L. De Luca, U. Amicuzi, P. Reccia, D. Del Biondo, D. Di Domenico, C. Imbimbo, F. Crocetto (Napoli)

Fondazione SIU Urologia onlus

RICERCA
INNOVAZIONE
EDUCAZIONE

Presidente: A. Tubaro

Dona il tuo 5X1000 alla Fondazione SIU per aiutare a sostenere la ricerca in Urologia e contribuire al Progetto SIU for Africa.

5XMILLE

0	9	2	2	3	2	5	1	0	0	1

Fondazione SIU Urologia Onlus:
a sostegno della ricerca, a servizio della collettività.

www.fondazionesiu.it

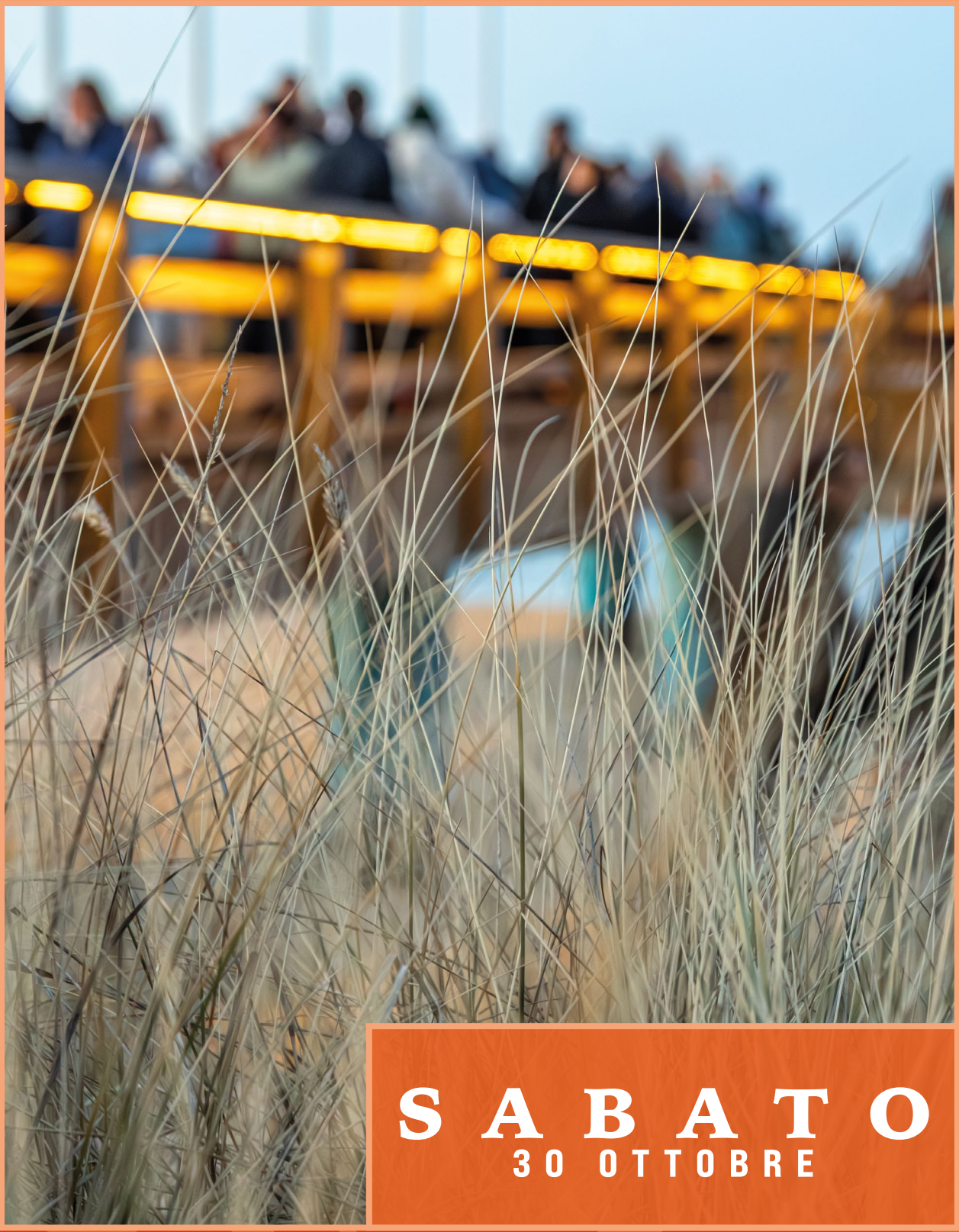

SABATO

30 OTTOBRE

99° CONGRESSO NAZIONALE DELLA SOCIETÀ ITALIANA DI UROLOGIA

	AUDITORIUM ROTH	SALA ROCCA ROSSETTI	SALA GIULIANI
8:00		CORSO SOLUZIONI CHIRURGICHE DELLE PATOLOGIE ANDROLOGICHE PIÙ COMUNI: COME AFFRONTARLE AL MEGLIO	CORSO CHIRURGIA RICOSTRUTTIVA URETERALE: NUOVE SOLUZIONI CHIRURGICHE
8:30			
9:00	FACE TO FACE RISPOSTA CLINICA DOPO CHEMIOTERAPIA NEOADIUVANTE NEL MIBC: LA CISTECTOMIA VA SEMPRE FATTA?		
9:30	SESSIONE TEMATICA UTUC: COSA C'È DI NUOVO NEL 2026	SHORT COMMUNICATION (SC350-SC363) TUMORE DELLA PROSTATA: CHIRURGIA IV	SHORT COMMUNICATION/VIDEO (SC379-SC390/V47-V48) DIAGNOSI, STAGING, E GESTIONE MULTIDISCIPLINARE DEL TUMORE RENALE
10:00	LETTURA E INTERVISTA EVOLUZIONE NELLA RICERCA UROLOGICA		
10:30	SESSIONE TEMATICA APPROCCI CHIRURGICI E TECNOLOGIE EMERGENTI A CONFRONTO NELLA CALCOLOSI RENALE		
11:00		SHORT COMMUNICATION (SC364-SC378) TUMORE DELLA PROSTATA: DIAGNOSI III	SHORT COMMUNICATION (SC391-SC403) NMIBC BCG-RESISTANT E TUMORE UROTELIALE DELL'ALTA VIA ESCRETRICE
11:30			
12:00	VIDEO SESSIONE LEARNING LIVE: FROM UNCERTAINTY TO EXPERTISE IL GIOVANE INCONTRA L'ESPERTO DISCUSSIONE SU 5 VIDEO DI CASI CLINICI OPERATI DA GIOVANI UROLOGI		
12:30			
13:00	PODIUM COMMUNICATION (SC340-SC349) VOTAZIONE E PREMIAZIONE MIGLIORE COMUNICAZIONE		
13:30			

SABATO 31 OTTOBRE **TIMETABLE MATTINA**

	SALA **BRACCI**	SALA **RAVASINI**	SALA **LANZA**
8:00	CORSO **PROSTATECTOMIA RADICALE ROBOTICA: NUOVE SOLUZIONI TECNICHE E NUOVI APPROCCI CHIRURGICI**	CORSO **DALLA BIOPSIA ALLO STAGING DEL CARCINOMA PROSTATICO NEL 2026: PSA, IMAGING, BIOPSIA, PET-TC CON PSMA**	
8:30			
9:00			
9:30			
10:00	SHORT COMMUNICATION/VIDEO (SC404-SC408/V49-V55) **CHIRURGIA DELLA IPB ED INFEZIONI DELLE VIE URINARIE**	SHORT COMMUNICATION/VIDEO (SC417-SC426/V57-V59) **MALATTIA DI LA PEYRONIE ED ANDROLOGIA CHIRURGICA ED INFERTILITÀ**	
10:30			
11:00	SHORT COMMUNICATION/VIDEO (SC409-SC416/V56) **IDENTITÀ DI GENERE**	SHORT COMMUNICATION/VIDEO (SC427-SC437/V60-V62) **UROLOGIA FUNZIONALE I**	
11:30			
12:00			
12:30			
13:00			
13:30			

SABATO

AUDITORIUM **ROTH**

8:45 - 9:15

FACE TO FACE

RISPOSTA CLINICA DOPO CHEMIOTERAPIA NEOADIUVANTE NEL MIBC: LA CISTECTOMIA VA SEMPRE FATTA?

- SI PERCHÉ
- NO PERCHÉ
- DISCUSSIONE

9:15 - 10:00

SESSIONE TEMATICA

UTUC: COSA C'È DI NUOVO NEL 2026

- TERAPIE TOPICHE DELL'ALTA VIA ESCRETRICE
- TRATTAMENTO CONSERVATIVO: NUOVE TECNICHE CHIRURGICHE?
- TERAPIA NEOADIUVANTE ED ADIUVANTE: QUALI NOVITÀ?
- DISCUSSIONE

10:00 - 10:30

LETTURA E INTERVISTA

EVOLUZIONE NELLA RICERCA UROLOGICA

10:30 - 11:45

SESSIONE TEMATICA

APPROCCI CHIRURGICI E TECNOLOGIE EMERGENTI A CONFRONTO NELLA CALCOLOSI RENALE

- INQUADRAMENTO DELLE NUOVE TECNOLOGIE: DALLE CAMICIE ASPIRANTI AI NUOVI URETEROSCOPI
- MINI-PCNL: QUANDO VA ESEGUITA?
- LE CAMICIE ASPIRANTI: RAPPRESENTANO L'ALTERNATIVA ALLA MINI-PCNL?
- ECIRS ED ENDOSCOPIA BILATERALE CONTESTUALE. QUANDO, PER CHI E PERCHÉ?
- QUANDO SCEGLIERE LA PIELOLITOTOMIA ROBOTICA?
- DISCUSSIONE

11:45 - 12:45 **VIDEO SESSIONE**
LEARNING LIVE: FROM UNCERTAINTY TO EXPERTISE
IL GIOVANE INCONTRA L'ESPERTO

DISCUSSIONE SU 5 VIDEO DI CASI CLINICI OPERATI DA GIOVANI UROLOGI

12:45 - 13:30 **PODIUM COMMUNICATION** (SC340-SC349)
VOTAZIONE E PREMIAZIONE MIGLIORE COMUNICAZIONE

SALA **ROCCA ROSSETTI**

7:30 - 9:30 CORSO ECM 2 crediti **CORSO**
SOLUZIONI CHIRURGICHE DELLE PATOLOGIE ANDROLOGICHE PIÙ COMUNI: COME AFFRONTARLE AL MEGLIO

9:30 - 11:00 **SHORT COMMUNICATION** (SC350-SC363)
TUMORE DELLA PROSTATA: CHIRURGIA IV

11:00 - 12:30 **SHORT COMMUNICATION** (SC364-SC378)
TUMORE DELLA PROSTATA: DIAGNOSI III

SALA **GIULIANI**

7:30 - 9:30 CORSO ECM 2 crediti **CORSO**
CHIRURGIA RICOSTRUTTIVA URETERALE: NUOVE SOLUZIONI CHIRURGICHE

9:30 - 11:00 **SHORT COMMUNICATION/VIDEO** (SC379-SC390/V47-V48)
DIAGNOSI, STAGING, E GESTIONE MULTIDISCIPLINARE DEL TUMORE RENALE

11:00 - 12:30 **SHORT COMMUNICATION** (SC391-SC403)
NMIBC BCG-RESISTANT E TUMORE UROTELIALE DELL'ALTA VIA ESCRETRICE

SALA **BRACCI**

7:30 - 9:30 CORSO ECM 2 crediti

CORSO
PROSTATECTOMIA RADICALE ROBOTICA: NUOVE SOLUZIONI TECNICHE E NUOVI APPROCCI CHIRURGICI

9:30 - 11:00 **SHORT COMMUNICATION/VIDEO** (SC404-SC408/V49-V55)
CHIRURGIA DELLA IPB ED INFEZIONI DELLE VIE URINARIE

11:00 - 12:00 **SHORT COMMUNICATION/VIDEO** (SC409-SC416/V56)
IDENTITÀ DI GENERE

SALA **RAVASINI**

7:30 - 9:30 CORSO ECM 2 crediti

CORSO
DALLA BIOPSIA ALLO STAGING DEL CARCINOMA PROSTATICO NEL 2026: PSA, IMAGING, BIOPSIA, PET-TC CON PSMA

9:30 - 11:00 **SHORT COMMUNICATION/VIDEO** (SC417-SC426/V57-V59)
MALATTIA DI LA PEYRONIE ED ANDROLOGIA CHIRURGICA ED INFERTILITÀ

11:00 - 12:30 **SHORT COMMUNICATION/VIDEO** (SC427-SC437/V60-V62)
UROLOGIA FUNZIONALE I

AUDITORIUM **ROTH**

8:45 - 9:15

FACE TO FACE

RISPOSTA CLINICA DOPO CHEMIOTERAPIA NEOADIUVANTE NEL MIBC: LA CISTECTOMIA VA SEMPRE FATTA?

Moderatore: S. Albisinni (Roma)

- SI PERCHÉ
  N. Suardi (Brescia)
- NO PERCHÉ
  M. Moschini (Milano)
- DISCUSSIONE

9:15 - 10:00

SESSIONE TEMATICA

UTUC: COSA C'È DI NUOVO NEL 2026

Moderatori: M. Ferro (Milano), A. Simonato (Palermo)

- TERAPIE TOPICHE DELL'ALTA VIA ESCRETRICE
  M. Finati (Foggia)
- TRATTAMENTO CONSERVATIVO: NUOVE TECNICHE CHIRURGICHE?
  A. Territo (Puigvert, ESP)
- TERAPIA NEOADIUVANTE ED ADIUVANTE: QUALI NOVITÀ?
  V. Conteduca (Foggia)
- DISCUSSIONE

10:00 - 10:30

LETTURA E INTERVISTA

EVOLUZIONE NELLA RICERCA UROLOGICA

Provoker: R. Bertolo (Verona), A. Tubaro (Roma)

Relatore: A. Minervini (Firenze)

10:30 - 11:45

SESSIONE TEMATICA

APPROCCI CHIRURGICI E TECNOLOGIE EMERGENTI A CONFRONTO NELLA CALCOLOSI RENALE

Moderatori: E. Montanari (Milano), R.M. Scarpa (Cagliari)

Panelist: L. Cormio (Acquaviva delle Fonti), M. De Sio (Napoli), F. Esperto (Roma), M. Talso (Milano)

- INQUADRAMENTO DELLE NUOVE TECNOLOGIE: DALLE CAMICIE ASPIRANTI AI NUOVI URETEROSCOPI
  G. Mantica (Genova)
- MINI-PCNL: QUANDO VA ESEGUITA?
  C.A. Crisci (Firenze)
- LE CAMICIE ASPIRANTI: RAPPRESENTANO L'ALTERNATIVA ALLA MINI-PCNL?
  F. Pinto (Roma)
- ECIRS ED ENDOSCOPIA BILATERALE CONTESTUALE. QUANDO, PER CHI E PERCHÉ?
  G. Giusti (Milano)
- QUANDO SCEGLIERE LA PIELOLITOTOMIA ROBOTICA?
  G.M. Ludovico (Bari)
- DISCUSSIONE

11:45 - 12:45 **VIDEO SESSIONE**

LEARNING LIVE: FROM UNCERTAINTY TO EXPERTISE
IL GIOVANE INCONTRA L'ESPERTO
Moderatore: E. Mearini (Perugia)
Discussant: A. Carbone (Latina), M. Carini (Firenze), C. Imbimbo (Napoli)

DISCUSSIONE SU 5 VIDEO DI CASI CLINICI OPERATI DA GIOVANI UROLOGI

12:45 - 13:30 **PODIUM COMMUNICATION** (SC340-SC349)

VOTAZIONE E PREMIAZIONE MIGLIORE COMUNICAZIONE
Moderatori: Comitato Congresso Nazionale SIU: S. Albisinni (Roma), R. Campi (Firenze), M. Capece (Napoli), G. Novara (Padova), S.D. Pandolfo (L'Aquila)

A RISK-BASED MODEL TO IDENTIFY ACTIVE SURVEILLANCE PATIENTS REQUIRING CONFIRMATORY BIOPSY: A CONTEMPORARY MRI-BASED COHORT STUDY
P. Scilipoti (Milano)

ASSESSING THE NUMBER NEEDED TO TREAT FOR AN EXTENDED PELVIC LYMPH NODE DISSECTION IN PSMA-PET NEGATIVE PATIENTS: CONTEXTUALIZING MSKCC TRIAL FINDINGS IN THE MOLECULAR IMAGING ERA
A. Cosenza (Milano)

INTERNATIONAL MDT DELPHI CONSENSUS FOR ADVANCED PRACTICE IN NON-METASTATIC UPPER TRACT UROTHELIAL CARCINOMA - IMPACT UTUC
S.D. Pandolfo (L'Aquila)

RADICAL CYSTECTOMY VS. TRIMODAL THERAPY FOR NON-METASTATIC BLADDER CANCER IN THE UNITED STATES: CONTEMPORARY TRENDS OF PRACTICE PATTERNS, PERIOPERATIVE OUTCOMES, HEALTH-CARE COSTS AND PROGRESSION-FREE SURVIVAL OUTCOMES
F. Del Giudice (Roma)

HISTOPATHOLOGICAL OUTCOMES AFTER RENAL SURGERY: INSIGHTS FROM THE EAU–YAU RCC - US-KIDNET (UNITED STATES KIDNEY CANCER DATA NETWORK) COLLABORATIVE
L. Lambertini (Firenze)

RISK OF CLIMACTURIA AFTER LASER ENUCLEATION OF THE PROSTATE FOR BENIGN PROSTATIC OBSTRUCTION
I.E. Zais (Varese)

AQUABLATION VS REZŪM IN MEDIUM-SIZED PROSTATES: DOES THE APPROACH INFLUENCE OUTCOMES? A PROPENSITY SCORE–MATCHED ANALYSIS
L.M. Basadonna (Milano)

SINGLE-SESSION PELVIC PRE-HABILITATION TO ENHANCE FUNCTIONAL RECOVERY AFTER ROBOT-ASSISTED RADICAL PROSTATECTOMY: RESULTS FROM A PROSPECTIVE COMPARATIVE SINGLE-CENTRE STUDY
L. Roggero (Verona)

ASCVD RISK–GUIDED MANAGEMENT IN MEN WITH SUSPECTED VASCULOGENIC ERECTILE DYSFUNCTION: CLINICAL IMPACT AND COST-EFFECTIVENESS
A. Bertini (Milano)

DOES SKIN-TO-STONE DISTANCE AFFECT THE OUTCOMES OF SUCTION MINI-PERCUTANEOUS NEPHROLITHOTRIPSY? RESULTS FROM THE PROSPECTIVE MULTICENTER SUCTION TECHNOLOGY UTILITY IN MINI-PCNL STUDY (STUMPS)
A. Cormio (Foggia)

SALA **ROCCA ROSSETTI**

7:30 - 9:30

CORSO ECM 2 crediti

CORSO

SOLUZIONI CHIRURGICHE DELLE PATOLOGIE ANDROLOGICHE PIÙ COMUNI: COME AFFRONTARLE AL MEGLIO

Coordinatore: G. Liguori (Trieste)
Provoker: P. Capogrosso (Varese)

- STRUMENTARIO IN CHIRURGIA ANDROLOGICA
  G. Liguori (Trieste)
- FRENULOPLASTICA E CIRCONCISIONE STEP BY STEP: DIFFERENTI TECNICHE CHIRURGICHE E MANAGMENT POST OPERATORIO
  M. Paciotti (Milano)
- DISCUSSIONE
- VASECTOMIA MODERNA: TECNICA "NO-SCALPEL"
  F. Palumbo (Bari)
- DISCUSSIONE
- VARICOCELE STEP BY STEP: CHIRURGIA O APPROCCIO PERCUTANEO
  M. Mancini (Gorizia)
- DISCUSSIONE
- TRATTAMENTO CHIRURGICO DELL'IDROCELE: COME EVITARE LE COMPLICANZE
  D. Arcaniolo (Napoli)
- DISCUSSIONE
- TESE, MICROTESE, STEP BY STEP: QUALE TECNICA E PER CHI?
  G. Franco (Roma)
- DISCUSSIONE
- CORPOROPLASTICA "STEP-BY-STEP"
  M. Rizzo (Trieste)
- DISCUSSIONE

9:30 - 11:00 **SHORT COMMUNICATION** (SC350-SC363)
TUMORE DELLA PROSTATA: CHIRURGIA IV
Moderatori: M. Finocchiaro (Catania), R. Renzetti (Pescara)
Discussant: G. Reitano (Padova)

SC350 VALIDATION OF THE EAU FAVORABLE AND UNFAVORABLE INTERMEDIATE-RISK PROGNOSTIC GROUPS FOR PREDICTING BIOCHEMICAL RECURRENCE AFTER RADICAL PROSTATECTOMY IN CONTEMPORARY PROSTATE CANCER PATIENTS: THE ADDED VALUE OF MRI-FEATURES
A. Cosenza, S. Scuderi, A. Stabile, V. Cucchiara, F.M. Barletta, P. Scilipoti, L. Quarta, P. Zaurito, A. Viti, M. Brancaccio, A. Reale, V. Maestroni, A. Colistro, G.M. Roca, F. Montorsi, G. Gandaglia, A. Briganti (Milano)

SC351 REFINING PSA DOUBLING TIME THRESHOLDS TO PREDICT METASTASES AFTER BIOCHEMICAL RECURRENCE IN PROSTATE CANCER PATIENTS TREATED WITH RADICAL PROSTATECTOMY
A. Galdieri, P. Zaurito, F.M. Barletta, S. Scuderi, A. Stabile, V. Cucchiara, M. Bianchi, L. Quarta, A. Cosenza, F. Ceria, A.P. Simonetti, V.G. Maestroni, L.M. Bonavia, G. Roca, U. Capitanio, A. Larcher, F. Dehò, N. Suardi, F. Montorsi, G. Gandaglia, A. Briganti (Milano)

SC352 THE LEARNING CURVE OF RETZIUS SPARING ROBOT-ASSISTED RADICAL PROSTATECTOMY: A CUMULATIVE SUM ANALYSIS FROM A SINGLE INSTITUTION STUDY
F. Dal Moro, G. Reitano, L. Sabato, M. Grossele, M. Trombetta, A. Baldin, G. Betto, F. Zattoni, G. Novara (Padova)

SC353 LONG TERM ONCOLOGICAL AND FUNCTIONAL OUTCOMES OF ANTERIOR TRANSPERITONEAL ROBOTIC-ASSISTED RADICAL PROSTATECTOMY : RESULTS AT A MEDIAN FOLLOW-UP DURATION OF 12 YEARS
F. Zattoni, G. Reitano, A. Tumminello, A. Carpi, F. Dal Moro, G. Novara (Padova)

SC354 BLEEDINGS AFTER ROBOT-ASSISTED RADICAL PROSTATECTOMY: CLINICO-RADIOLOGIC FEATURES AND ROLE OF ANATOMIC VARIANTS
L. Luciani, (Rovereto)

SC355 EARLY URINARY CONTINENCE RECOVERY AFTER NERVE-SPARING AND NON-NERVE SPARING ROBOT-ASSISTED RADICAL PROSTATECTOMY
M. Berra, L.A. Lovati, M. Nicolazzini, N. Bouadel, C. Palumbo, G. Marchioro, M. Billia, A. Volpe (Novara)

SC356 ASSESSMENT OF LYMPH NODE INVASION IN PATIENTS WITH ISUP2 PROSTATE CANCER AT BIOPSY TREATED WITH RADICAL PROSTATECTOMY AND LYMPH NODE DISSECTION
L.A. Lovati, M. Nicolazzini, L. Celozzi, M. Berra, G. Bondonno, M. Billia, A. Volpe, C. Palumbo (Novara)

SC357 PROGNOSTIC VALUE OF PERINEURAL AND LYMPHO-VASCULAR INVASION IN PATIENTS ELIGIBLE FOR ADJUVANT THERAPY AFTER RADICAL PROSTATECTOMY: A SINGLE CENTER RETROSPECTIVE COHORT STUDY
L.A. Lovati, M. Nicolazzini, G. Marchioro, G. Bondonno, M. Billia, C. Palumbo, A. Volpe (Novara)

SC358 PREVENTION OF SECONDARY LYMPHEDEMA AFTER ROBOT-ASSISTED RADICAL PROSTATECTOMY WITH PELVIC LYMPH NODE DISSECTION: RESULTS FROM A PROSPECTIVE RANDOMIZED STUDY WITH MELIVEN® TOP
A. Veccia, F. Montanaro, G. Pettenuzzo, S. Costantino, D. Brusa, S. Malandra, F. Ditonno, E. Muscolino, M.A. Cerruto, R. Bertolo, A. Antonelli (Verona)

SC359 PREDICTING TRAINEE RESPONSES TO LIVE INTRAOPERATIVE FEEDBACK DURING VESICOURETHRAL ANASTOMOSIS IN ROBOT-ASSISTED RADICAL PROSTATECTOMY
S. Di Salvatore, L. Cella, N.M. Buffi, G. Lughezzani, J. Lin, K. Ja-Hong, R. Kocielnik, A.J. Hung, S.Y. Cen, L. Zhao, E. Knudsen, A. Denmark, R. Piscia, G. Fontana, G. Stoppa, S. Sciuto, A. Corbia (Milano)

SC360 THERMOSENSITIVE NANOLDH-ICG@HYDROGEL FOR IMAGE-GUIDED PROSTATE CANCER SURGERY: PRECLINICAL AND EARLY CLINICAL EVALUATION
A. Vigilanza, S. Malandra, G. Casamassima, F. Di Cosmo, A. Tafuri, G. Milotti, E. Milan, A. Veccia, F. Loschi, A. Gozzo, R. Rizzetto, E. Ronco, A. Antonelli, A. Speghini, V. Pagliarulo (Lecce)

SC361 IMPACT OF CENTRAL BIOPSY REVIEW ON THE RISK OF POSITIVE SURGICAL MARGINS AND BIOCHEMICAL RECURRENCE IN PROSTATE CANCER PATIENTS UNDERGOING RADICAL PROSTATECTOMY
A. Colistro, L. Quarta, A. Occhi, A. Stabile, M. Bandini, V. Cucchiara, F.M. Barletta, A. Pellegrino, M. Longoni, P. Scilipoti, P. Zaurito, A. Viti, A. Cosenza, M. Brancaccio, R. Lucianò, N. Tenace, F. Scarfò, M. Colecchia, M. Ponzoni, F. Montorsi, G. Gandaglia, A. Briganti (Milano)

SC362 ONCOLOGICAL IMPACT OF ADHERENCE TO 2023 EAU GUIDELINES ON PELVIC NODAL DISSECTION OMISSION IN INTERMEDIATE-RISK PROSTATE CANCER
F. Rossi, M.C. Sighinolfi, C. Vincenzo, M. Marco, T. Nicoletta, R. Ruocco, S.K. Moosavi, A. Silvestri, G. Pallotta, F. Gavi, S. Presutti, E. Panio, G.B. Filomena, P. Russo, N. Foschi, S. Assumma, M. Ragonese, F. Turri, B. Rocco (Roma)

SC363 THE INFLUENCE OF GERMLINE PATHOGENIC VARIANTS IN DNA REPAIR GENES ON A COHORT OF PATIENTS WHO UNDERWENT CURATIVE SURGERY FOR PROSTATE CANCER
B. Calabrese, G. Chiarelli, A. Finocchiaro, P.P. Avolio, M. Paciotti, R. Asselta, G. Soldà, P. Cavalli, P. Colombo, M. Cieri, N.M. Buffi, G. Lughezzani, M. Lazzeri, V. Fasulo (Pieve Emanuele)

11:00 - 12:30 **SHORT COMMUNICATION** (SC364-SC378)
TUMORE DELLA PROSTATA: DIAGNOSI III
Moderatori: R. Bientinesi (Olbia), P. Martino (Bari)
Discussant: M. Droghetti (Bologna)

SC364 BPMRI AND PSA DENSITY IN AN ORGANIZED PROSTATE CANCER SCREENING PROGRAM: PI-RADS DISTRIBUTION AND BIOPSY CANDIDATE SELECTION IN THE BASILICATA REGIONAL INITIATIVE
V.F. Caputo, R. Ratnayake, F.C. Ponti, C. Ciavarretta, V. Pafundi, E. Scarano, G. Spera, R. Falabella (Potenza)

SC365 MULTIPARAMETRIC MRI FOR EXTRAPROSTATIC EXTENSION PREDICTION IN PROSTATE CANCER: TUMOR SIZE, PIRADS SCORE, AND IMPLICATIONS FOR SURGICAL PLANNING
M. Massanova, F. Crocetto, U. Amicuzi, L. Napolitano, P. Reccia, L. De Luca, D. Del Biondo, D. Di Domenico, V.F. Caputo, R. Falabella, C. Imbimbo, B. Barone (Southend-On-Sea, UK)

SC366 THE IMPACT OF PI-QUAL SCORE ON DIAGNOSTIC AND ECONOMIC EFFICIENCY OF MPMRI FOR PROSTATE CANCER: RESULTS FROM A PROSPECTIVE EVALUATION OF EXTERNAL SCANS AFTER CENTRAL REVIEW
V.G. Maestroni, M. Longoni, P. Scilipoti, D. Cannoletta, L. Quarta, P. Zaurito, M.E. Porzi, F.M. Barletta, S. Scuderi, V. Cucchiara, E. Camisassa, R. Pennella, M. Cosenza, T. Russo, G. Brembilla, A. Esposito, F. De Cobelli, R. Lucianò, N. Tenace, M. Colecchia, M. Ponzoni, A. Stabile, F. Montorsi, G. Gandaglia, A. Briganti (Milano)

SC367 PROSTATE MRI QUALITY STRONGLY INFLUENCES THE DIAGNOSTIC YIELD OF SYSTEMATIC AND TARGETED BIOPSIES: INSIGHTS FROM A PROSPECTIVE STUDY
M. Longoni, P. Scilipoti, P. Zaurito, D. Cannoletta, L. Quarta, M.E. Porzi, F.M. Barletta, S. Scuderi, V. Cucchiara, R. Pennella, M. Cosenza, T. Russo, G. Brembilla, E. Camisassa, A. Esposito, F. De Cobelli, N. Tenace, F. Scarfò, M. Colecchia, M. Ponzoni, A. Stabile, F. Montorsi, G. Gandaglia, A. Briganti (Milano)

SC368 EXPLORING THE DIAGNOSTIC YIELD OF PROSTATE MRI FOR PROSTATE CANCER DETECTION IN YOUNGER MEN: IMPLICATIONS FOR MRI INTERPRETATION ACROSS DIFFERENT AGE THRESHOLDS
A.P. Simonetti, P. Scilipoti, A. Stabile, M. Bandini, V. Cucchiara, F.M. Barletta, S. Scuderi, M. Longoni, L. Quarta, P. Zaurito, A. Viti, M. Brancaccio, M.E. Porzi, V.G. Maestroni, A. Colistro, L.M. Bonavia, F. De Cobelli, A. Esposito, G. Brembilla, T. Russo, M. Cosenza, R. Pennella, F. Montorsi, G. Gandaglia, A. Briganti (Milano)

SC369 PREDICTIVE FACTORS FOR NEGATIVE PROSTATE BIOPSY IN PI-RADS 4–5 PATIENTS: A MULTIVARIATE ANALYSIS OF CLINICAL AND IMAGING-BASED VARIABLES
E. Utano, L. Mongelli, M. Lattarulo, A. De Cillis, F. Schiralli, P.P. Prontera, A. D'Elia, G. Luccarelli, F.S. Grossi (Taranto)

SC370 PROSPECTIVE MULTICENTER STUDY ON THE PREDICTIVE ROLE OF NODE-RADS SCORE IN PATIENTS WITH PROSTATE CANCER CANDIDATES FOR RADICAL PROSTATECTOMY: COMPARATIVE ANALYSIS WITH VALIDATED NOMOGRAMS AND PET CT SCAN
V. Santarelli, P. Casale, G. Bevilacqua, G. Basile, N.M. Buffi, M. Lazzeri, G. Lunghezzani, S. Lucciola, E. Messina, L. Laschena, A. Dehghanpour, G.B. Di Pierro, G. Franco, F. Del Giudice, A. Gentilucci, P. Dipinto, E. De Berardinis, R. Corvino, S. Salciccia, F.M. Magliocca, V. Panebianco, A. Sciarra (Roma)

SC371 PROSTATE CANCER DETECTION IN PATIENTS WITH PI-RADS 3 LESIONS UNDERGOING PROSTATE BIOPSY IN A NON-ACADEMIC CENTER: A RETROSPECTIVE STUDY.
T. Arcelli Fontana, N. Rodriguez Peñaranda, K. Christodoulakis, C. Zaccaria, S. Micali, I.M. Tavolini (Piacenza)

SC372 COMPARISON OF MICRO-ULTRASOUND AND MULTIPARAMETRIC MAGNETIC RESONANCE IMAGING IN DETECTING CLINICALLY SIGNIFICANT PROSTATE CANCER: A SINGLE-CENTER EXPERIENCE
D. Cignoli, S. Carminati, C. Macor, G. Martello, S. Peri, G. Zaffora, D. Robesti, P. Barzaghi, M. Catellani, S. Corti, G. La Croce, L.F. Da Pozzo, M. Roscigno (Bergamo)

SC373 COMPLEMENTARY DIAGNOSTIC VALUE OF MICRO-ULTRASOUND IN EQUIVOCAL PROSTATE MRI: AN UPDATED RETROSPECTIVE ANALYSIS FROM A TERTIARY REFERRAL CENTER
V. Striano, M. Tiscione, A. Piccolini, M. Paciotti, P.P. Avolio, V. Fasulo, V. Mallia, R. Trovato, A. Uleri, A. Finocchiaro, G. Garofano, F. De Carne, A. Saita, M. Lazzeri, P. Casale, N.M. Buffi, G. Lughezzani (Milano)

SC374 CAN MICRO ULTRASOUND IDENTIFY CLINICALLY SIGNIFICANT PROSTATE CANCER IN PATIENTS WITH NEGATIVE MPMRI? A SINGLE-CENTER EXPLORATORY ANALYSIS
G. Crotti, D. Cignoli, S. Carminati, C. Macor, G. Martello, S. Peri, G. Zaffora, D. Robesti, P. Barzaghi, M. Catellani, S. Corti, G. La Croce, L.F. Da Pozzo, M. Roscigno (Bergamo)

SC375 TRACKING THE COGNITIVE LEARNING CURVE IN MICROUS IMAGING: HOW OPERATORS LEARN TO SEE CLINICALLY SIGNIFICANT PROSTATE CANCER
S. Di Salvatore, A. Finocchiaro, A. Tallari, P.P. Avolio, A. Piccolini, F. Dagnino, M. Aljoulani, V. Fasulo, L. Cella, M. Paciotti, A. Saita, R. Hurle, P. Casale, N.M. Buffi, M. Lazzeri, G. Lughezzani (Milano)

SC376 COMBINING PSA DENSITY AND PRI-MUS SCORE IMPROVES RISK STRATIFICATION FOR CLINICALLY SIGNIFICANT PROSTATE CANCER: A SINGLE-CENTER ANALYSIS
G. Martello, D. Cignoli, S. Carminati, C. Macor, S. Peri, G. Zaffora, G. Caracciolo, A. Saccà, D. Robesti, P. Barzaghi, M. Catellani, S. Corti, G. La Croce, L.F. Da Pozzo, M. Roscigno (Bergamo)

SC377 VALIDATION OF THE PRI-MUS SCORE FOR THE DETECTION OF CLINICALLY SIGNIFICANT PROSTATE CANCER: A SINGLE-CENTER ANALYSIS
S. Peri, D. Cignoli, S. Carminati, C. Macor, G. Martello, G. Zaffora, D. Robesti, P. Barzaghi, M. Catellani, S. Corti, G. La Croce, L.F. Da Pozzo, M. Roascigno (Bergmao)

SC378 MUSEG-PSV: A REAL-TIME DEEP-LEARNING SEGMENTATION OF THE PROSTATE GLAND AND SEMINAL VESICLES ON 29 MHZ MICRO-ULTRASOUND
V. Striano, L. Cella, M. Paciotti, G. Cavadini, L. di Stefano, P.P. Avolio, V. Fasulo, A. Piccolini, C. Saitta, E. Beatrici, R. Kocielnik, A. J. Hung, A. Saita, P. Casale, M. Lazzeri, G. Lughezzani, N.M. Buffi (Pieve Emanuele)

SALA **GIULIANI**

7:30 - 9:30

CORSO ECM 2 crediti

CORSO

CHIRURGIA RICOSTRUTTIVA URETERALE: NUOVE SOLUZIONI CHIRURGICHE
Coordinatore: N.M Buffi (Milano)
Provoker: S. Serni (Firenze)

- INTRODUZIONE
  N.M Buffi (Milano)
- EZIOPATOGENESI DELLE LESIONI URETERALI E ASPETTI ANATOMO-CHIRURGICI
  S. Moretto (Milano)
- INQUADRAMENTO DIAGNOSTICO, TIMING E PIANIFICAZIONE DEL TRATTAMENTO
  C. Terrone (Genova)
- SOLUZIONI CHIRURGICHE INNOVATIVE: DALLE ANASTOMOSI TERMINO-TERMINALI ALLA SOSTITUZIONE URETERALE: STENOSI URETERALI GESTITE CON PIATTAFORMA SINGLE PORT
  F. Porpiglia (Candiolo)
- URETEROPLASTICA CON MUCOSA BUCCALE: QUALI STRATEGIE PER OTTIMIZZARE I RISULTATI
  F. Turri (Roma)
- URETEROPLASTICA CON MUCOSA VESCICALE: QUANDO SCEGLIERLA?
  I. Morra (Cuneo)
- IL TRATTAMENTO DELLE STENOSI RECIDIVE: QUALI SOLUZIONI?
  A. Saita (Milano)
- DISCUSSIONE E CONCLUSIONI
  N.M. Buffi (Milano), S. Serni (Firenze)

9:30 - 11:00 **SHORT COMMUNICATION/VIDEO** (SC379-SC390/V47-V48)

DIAGNOSI, STAGING, E GESTIONE MULTIDISCIPLINARE DEL TUMORE RENALE

Moderatori: A. Crestani (Udine), R. Naspro (Pavia)

Discussant: M. Ticonosco (Modena)

SC379 EXPLORING THE ROLE OF CARBONIC ANHYDRASE IX AS DIAGNOSTIC TARGET IN VON-HIPPEL LINDAU DISEASE: A PHASE 2 CLINICAL TRIAL (CAT-VHL - PRR-POC-2023-12377493 - COHORT A)

A. Larcher, F. Gelardi, L. Antunovic, F. Cei, L. Salerno, C. Re, F. Belladelli, G. Guazzarotti, G. Brembilla, F. De Cobelli, S. Calloni, M. Barbera, A. Falini, N. Tenace, M. Ponzoni, A. Cigliola, P. Verze, R. Bertini, A. Briganti, M. Sollini, F. Montorsi, U. Capitanio, A. Salonia, A. Chiti (Milano)

SC380 AGGRESSIVE PATHOLOGIC FEATURES AND RECURRENCE RISK IN SMALL RENAL MASSES UP TO 2 CENTIMETRES

L. Salerno, F. Cei, C. Re, G. Musso, C. Piccolo, N. Disabato, F. Belladelli, A. Barretta, G. Ficarra, A. Campugiani, M. Montesano, C. Mercinelli, B. Maiorano, V. Tateo, G. Rosiello, R. Matloob, R. Bertini, A. Vickers, A. Necchi, A. Briganti, A. Salonia, F. Montorsi, A. Larcher, U. Capitanio (Milano)

SC381 A STEP FORWARD IN RCC STAGING: EXTERNAL VALIDATION OF THE EAU-PROPOSED M STAGING

G. Ficarra, A. Bertini, C. Re, L. Salerno, G. Musso, F. Cei, M. Piacentini, G. Guanadalini, G. Rosiello, C. Piccolo, N. Disabato, A. Campugiani, M. Montesano, G. Ficarra, A. Cigliola, C. Mercinelli, V. Tateo, B. Maiorano, A. Necchi, A. Briganti, R. Bertini, A. Salonia, F. Montorsi, A. Larcher, U. Capitanio (Milano)

SC382 EXPLORING THE CLINICAL PREDICTORS OF WORSE DISEASE-FREE SURVIVAL (DFS) AMONG PATIENTS WITH NON-METASTATIC (M0) RESECTEDCLEAR-CELL RENAL CELL CARCINOMA (CCRCC): INSIGHTS FOR FUTURE CLINICAL TRIAL DESIGN

R. Campi, S. Granata, A. Pecoraro, F. Sessa, A. Crescente, L. Moscardi, G. Bocu, G. Virga, E. Trullo, A.C. Becker, S. Messina, E. Cauteruccio, L. Masieri, S. Serni (Firenze)

SC383 RADIOMICS-DRIVEN AGGRESSIVENESS PREDICTION IN RENAL TUMORS: A STEP TOWARD TAILORED SURGICAL PLANNING

D. Amparore, A. Simeri, N. Leone, G. Greco, M. Manfredi, E. Checcucci, S.T. De Cillis, A. Piana, F. Piramide, G. Volpi, M. Sica, P. Alessio, A. Quarà, E. Cisero, A. Sterrantino, M. Ortenzi, F. Pini, M. Colombo, G. Bignante, B.S. Ribolzi, D. Garino, A. La Gatta, N. Lofrese, M. Di Dio, C. Fiori, F. Porpiglia (Torino)

V47 ARTIFICIAL INTELLIGENCE BASED RENAL LESION PROFILING: A NEW TOOL TOWARDS PERSONALIZED SURGERY
F. Piramide, D. Amparore, A. Simeri, A. Quarà, E. Checcucci, S. De Cillis, A. Piana, G. Volpi, M. Sica, M. Colombo, V. Garzena, A. Turcan, A. La Gatta, M. Alesso, M. Manfredi, C. Fiori, F. Porpiglia (Orbassano)

SC384 CONCORDANCE BETWEEN MULTIDISCIPLINARY TUMOR BOARD (MDT), EAU GUIDELINES ARTIFICIAL INTELLIGENCE (AI) CHATBOT, AND CHATGPT FOR PATIENTS WITH RENAL CANCER: A SINGLE-CENTRE PROSPECTIVE COHORT STUDY
R. Campi, A. Crescente, S. Granata, E. Dibilio, A. Pecoraro, F. Sessa, L. Doni, G. Bocu, V. Rossi, G. Francolini, E. Bertelli, M. Matteini, M.R. Raspollini, G. Virga, A.C. Oliveria Becker, E. Cauteruccio, S. Messina, E. Trullo, S. Serni, L. Masieri (Firenze)

SC385 COMPARATIVE EVALUATION OF TWO LARGE LANGUAGE MODELS (LLM) IN SUPPORTING MULTI-DISCIPLINARY TEAM (MDT) ASSESSMENT OF RENAL CELL CARCINOMA
M. Raffaele Addamo, F. Cianflone, G.O. Cirulli, E. Buffa, C. Corsini, M. Quaglia, M. Morè, M.E. Ali, V. Bobbi, R. Naspro (Pavia)

SC386 REAL-TIME IMAGE-GUIDED ROBOT-ASSISTED PARTIAL NEPHRECTOMY: DESIGN, DATA ACQUISITION WORKFLOW AND PRELIMINARY CLINICAL VALIDATION OF THE BISTOURY-CLINICAL TRIAL
F. Prata, C. Lauretti, R. Morfino, G. Manni, A. Capillo, D. Di Noto, M. Chessari, M. Massenzi, P. Soda, L. Zollo, R. Papalia (Roma)

SC387 REFINING RISK-STRATIFICATION IN PATIENTS WITH NON-METASTATIC CLEAR-CELL RENAL CELL CARCINOMA MEETING THE KEYNOTE-564 CRITERIA USING THE LEIBOVICH 2003 AND UROPREDICT PROGNOSTIC MODELS: IMPLICATIONS FOR SHARED DECISION-MAKING ON ADJUVANT THERAPY
S. Granata, A. Pecoraro, A. Crescente, F. Sessa,.E. Cauteruccio, A.C. Oliveira Becker,.S. Messina,.G. Virga, E. Trullo,.C. Caneschi,.L. Moscardi, P. Polverino, S. Serni, M. Gacci,.L. Masieri, R. Campi (Firenze)

SC388 ONCOLOGICAL OUTCOMES IN PATIENTS ELIGIBLE FOR ADJUVANT IMMUNOTHERAPY AFTER NEPHRECTOMY ACCORDING TO PATHOLOGICAL UPSTAGE
C. Palumbo, M. Nicolazzini, M. Berra, T. Turinetti, P. De Angelis, G. Bondonno, A. Volpe (Novara)

SC389 COMPARATIVE PROGNOSTIC PERFORMANCE OF KEYNOTE-564 AND AUA RISK STRATIFICATION IN NON-METASTATIC CLEAR CELL RENAL CELL CARCINOMA
P. Brin, A. Corbia, G. Garofano, C. Saitta, G. Musso, A. Saita, M. Lazzeri, U. Capitanio, M. Dabbas, A. Larcher, R. Autorino, S.D. Pandolfo, D. Patil, H. Tanaka, G. Fontana, F. Montorsi, G. Lughezzani, P. Casale, N.M. Buffi, S.C. Campbell, I.H. Derweesh (Pieve Emanuele)

V48 ROBOT-ASSISTED RIGHT RADICAL NEPHRECTOMY AND LEVEL I INFERIOR VENA CAVA THROMBECTOMY AFTER PRIOR RIGHT ROBOTIC PARTIAL NEPHRECTOMY AND IMMUNOTHERAPY
T. Saccucci, B. Ferrario, A. Bottino, Z. Zubko, S. Ducci, G. Mantica, M. Borghesi, C. Terrone (Genova)

SC390 NATURAL HISTORY OF VON HIPPEL–LINDAU DISEASE RECEIVING LOCAL TREATMENT BEFORE SYSTEMIC THERAPY WITH HIF-2A INHIBITORS: UPDATED DATA REPORTING SYSTEM FROM A LARGE VHL CARE CENTER
A. Larcher, A. Barretta, F. Belladelli, F. Cei, C. Re, L. Salerno, G. Musso, C. Piccolo, N. Disabato, I. Rowe, F. Corea, G. Brembilla, G. Imperiale, G. Guazzarotti, F. De Cobelli, A. Cigliola, A. Necchi, L. Bianchi, R. Schiavina, G. Rosiello, F. Montorsi, U. Capitanio, A. Salonia (Milano)

11:00 - 12:30 **SHORT COMMUNICATION** (SC391-SC403)
NMIBC BCG-RESISTANT E TUMORE UROTELIALE DELL'ALTA VIA ESCRETRICE
Moderatori: P. Acquati (Milano), F. Soria (Torino)
Discussant: R. Ferrari (Modena)

SC391 REAL-WORLD OUTCOMES OF BLADDER-SPARING STRATEGIES FOR BCG-UNRESPONSIVE NON-MUSCLE-INVASIVE BLADDER CANCER: A MULTICENTER STUDY
P. Scilipoti, A. Ślusarczyk, W. Krajewski, J. Aranda, R. Hurle, J.D. Subiela, G. Marcq, G. Simone, R. Pichler, M. Álvarez-Maestro, O. Buisan, M. Zazzara, G.M. Ludovico, R. Carando, P. Radziszewski, F. Soria, B. Pradere, D. D'Andrea, S. F. Shariat, F. Montorsi, A. Briganti, P. Gontero, E. Xylinas, M. Moschini (Milano)

SC392 IMPACT OF BCG FAILURE PATTERN ON ONCOLOGIC OUTCOMES OF INTRAVESICAL GEMCITABINE AND DOCETAXEL IN HIGH-RISK NMIBC: A MULTICENTER EUROPEAN STUDY
G. Tremolada, P. Scilipoti, M. Longoni, P. Zaurito, A. Ślusarczyk, W. Krajewski, J. Aranda, R. Hurle, J.D. Subiela, G. Marcq, G. Simone, R. Pichler, M. Álvarez-Maestro, O. Buisan, P. Radziszewski, F. Soria, B. Pradere, D. D'Andrea, S.F. Shariat, F. Montorsi, A. Briganti, P. Gontero, E. Xylinas, M. Moschini (Milano)

SC393 DOES MAINTENANCE MATTER? SEQUENTIAL BCG–MMC EMDA IN BCG-FAILURE NMIBC: A SINGLE-CENTER STUDY
A. Quistini, G. Lucignani, L. Paita, S. Garbagnati, F. Passarelli, L.M. Basadonna, A. Maurizio, G. Ambanelli, S.P. Zanetti, F. Ripa, L. Boeri, G. Albo, E. De Lorenzis, E. Montanari (Milano)

SC394 BLADDER-SPARING TREATMENT WITH GEMCITABINE-DOCETAXEL FOR BCG-UNRESPOSIVE NMIBC: RESULTS FROM A TERTIARY REFERRAL CENTER
L. Polonio, G. Fertitta, F. Colucci, A. Bosio, G. Fronda, M. Bianco, C. Fiameni, F. Soria, P. Gontero (Torino)

SC395 SURVIVAL OUTCOMES OF BCG ONLY, BCG PLUS EMDA-MMC OR UPFRONT RADICAL CYSTECTOMY IN HIGH-RISK NON-MUSCLE INVASIVE BLADDER CANCERS (NMIBCS): A MULTICENTRE, INTERNATIONAL, COLLABORATIVE STUDY FROM TERTIARY REFERRAL INSTITUTIONS
E. Razeto, V. Santarelli, A. Khan, M. Gad, K. Spurna, S.G. Ali Kirmani, N. Huda Bhatti, R. Nair, S. Amery,.E. Mensah, B. Challacombe, F. Crocetto, G. Basile, R. Corvino, V. Asero, D. Carino, C.M. Scornajenghi, S. Carvalho Ribeiro, S. Impaloni, A. Sciarra, E. De Berardinis, G. Garaffa, F. Claps, B.I. Chung, R. Thuraraja, T. O'Brien, M.S. Khan, Y. Abu-Ghanem, F. Del Giudice (Roma)

SC396 GERMLINE DNA REPAIR GENE (GDRG) VARIANTS IN BCG UN-RESPONSIVE PATIENTS: A POTENTIAL GENETIC IMPLICATION FOR RISK STRATIFICATION AND TARGET THERAPY
S. Sciuto, F. Sormani, M. Lazzeri, A. Saita, N.M. Buffi, G. Lughezzani, P.P. Avolio, M. Paciotti, V. Fasulo, A. Piccolini, A. Finocchiaro, P. Cavalli, P. Bianchi, G. Soldà, P. Casale, H. Alfonzo (Milano)

SC397 SEQUENTIAL GEMCITABINE AND DOCETAXEL FOR BCG-FAILURE NON-MUSCLE INVASIVE BLADDER CANCER: EARLY INSTITUTIONAL EXPERIENCE
C. Silvani, G. Saggionetto, A. Macchi, S. Nazzani, V. Bernasconi, V. Magarelli, C. Marzorati, M. Monticelli, M. Poletti, S. Stagni, A. Tesone, E. Montanari, D. Biasoni, M.A. Catanzaro, N. Nicolai (Milano)

SC398 URETERAL-TUMOR BIOPSY DOES NOT PREDICT BLADDER RECURRENCE OF URINARY TRACT UROTHELIAL CARCINOMA AFTER RADICAL NEPHROURETERECTOMY: A SINGLE CENTER EXPERIENCE
F. Bonello, M. Nicolazzini, M. Gambelunghe, L. Celozzi, C. Palumbo, A. Volpe (Novara)

SC399 RECURRENCE PATTERNS AFTER RADICAL NEPHROURETERECTOMY FOR UPPER TRACT UROTHELIAL CARCINOMA: A SINGLE-CENTER EXPERIENCE
A. Folcia, P. Scilipoti, R. Ramadani, A. Occhi, P. Zaurito, M. Longoni, M. de Angelis, C. Corsini, A. Galdieri, E. Ventimiglia, D. Robesti, F. Montorsi, A. Briganti, A. Salonia, M. Moschini, L. Villa (Milano)

SC400 KIDNEY-SPARING SURGERY FOR UPPER TRACT UROTHELIAL CARCINOMA: ONCOLOGICAL OUTCOMES AND RISK OF DELAYED SURGICAL ESCALATION FROM A LARGE SINGLE-CENTER SERIES
A. Bosio, G. Fertitta, F. Colucci, L. Polonio, M. Bianco, G. Fronda, C. Fiameni, F. Pisano, F. Soria, P. Gontero (Torino)

SC401 STANDARDIZED ASSESSMENT OF COMPLICATIONS IN CONSERVATIVELY MANAGED UTUC: INSIGHTS FROM A HIGH-VOLUME TERTIARY CENTER
P. Scilipoti, A. Occhi, A. Folcia, R. Ramadani, P. Zaurito, C. Corsini, A. Galdieri, E. Ventimiglia, D. Robesti, F. Montorsi, A. Briganti, A. Salonia, M. Moschini, L. Villa (Milano)

SC402 PULSED THULIUM:YAG LASER FOR KIDNEY-SPARING EN BLOC RESECTION OF LOW-GRADE UTUC: A SINGLE CENTRE EXPERIENCE
A. Giordano, M. Capece, R. La Rocca, A. Zimarra, V. Morgera, A. Lombardi, G. Celentano (Napoli)

SC403 IMPACT OF DIGITAL AND LASER TECHNOLOGY ON ORGAN PRESERVATION IN THE TREATMENT OF UPPER URINARY TRACT TUMORS (UTUC): GENERATIONAL COMPARATIVE ANALYSIS
F. Pietropaolo, A. Scibilia, C. Scandura, L. D'Arrigo, R. Leonardi (Catania)

SALA **BRACCI**

7:30 - 9:30

CORSO ECM 2 crediti

CORSO
PROSTATECTOMIA RADICALE ROBOTICA: NUOVE SOLUZIONI TECNICHE E NUOVI APPROCCI CHIRURGICI
Coordinatore: M.C. Sighinolfi (Roma)
Provoker: V. Varca (Garbagnate)

- INTRODUZIONE
  M.C. Sighinolfi (Roma), V. Varca (Garbagnate)
- VIE DI ACCESSO ALLA PROSTATA
  U. Falagario (Foggia)
- TECNICHE DI NERVE SPARING
  A. Celia (Bassano del Grappa)
- TECNICHE PER IL RECUPERO DELLA CONTINENZA
  A. Grasso (Milano)
- DISCUSSIONE
- NUOVI SISTEMI ROBOTICI
  - PROSTATECTOMIA RADICALE CON LE NUOVE PIATTAFORME ROBOTICHE MULTIPORT
    P. Piazza (Bologna)

- INDICAZIONI E OPPORTUNITÀ DEL SINGLE-PORT
  M. Di Dio (Cosenza)
- DISCUSSIONE

- PROSTATECTOMIA RADICALE ROBOTICA: MODELLI DI TRAINING CONTEMPORANEI E LORO IMPORTANZA NELLA LEARNING CURVE
  L. Di Gianfrancesco (Bergamo)
- CASI COMPLESSI E COMPLICANZE: VIDEO-BASED PRESENTATION AND MANAGEMENT
  L. Bianchi (Bologna)
- COMPLICANZE VASCOLARI ED URINARIE INTRA-OPERATORIE: COSA FARE?
  A. Celia (Bassano del Grappa)
- DISCUSSIONE

9:30 - 11:00 **SHORT COMMUNICATION/VIDEO** (SC404-SC408/V49-V55)
CHIRURGIA DELLA IPB ED INFEZIONI DELLE VIE URINARIE
Moderatori: R. Leonardi (Catania), A. Morlacco (Padova)
Discussant: A. Grosso (Firenze)

V49 WATERJET ABLATION WITH AQUABEAM® SYSTEM: STEP-BY-STEP TECHNICAL DESCRIPTION
V. Fracasso, S. Di Bari, N. Rodriguez Peñaranda, G. D'Alessio, N. Uliano, R. Arnaudi, F. Borgatti, C. Grassani, C.S. Destro Pastizzaro, F. Cantoni, S. Micali, D. Martens (Modena)

V50 EXIME® TEMPORARY PROSTATIC STENT: OFFICE-BASED PLACEMENT, LITERATURE REVIEW, AND STEP-BY-STEP MANAGEMENT OF A RETRIEVAL COMPLICATION.
L. Carnì, A. Ragusa, A. Iannuzzi, F. Prata, F. Tedesco, I. Liburdi, R. Cirillo, A. Civitella, G. Muto, R. Papalia (Roma)

V51 EXPLORING THE ROLE OF EYE-TRACKING TECHNOLOGY IN SURGICAL EDUCATION: INSIGHTS FROM HOLEP
L. Viola, P. Spatafora, N. Firenzuoli, A. Pili, F. Peschiera, A. Marzocco, R. Catanzaro, G. Cianchi, R. Campi, S. Serni, L. Masieri (Firenze)

V52 ROBOT-ASSISTED SIMPLE PROSTATECTOMY WITH URETHRAL FLAP AND SUPRAMONTANAL SPARING: COLLECTED DATA FROM A CASE SERIES
C.M. Scornajenghi, A. Tufano, P. Viscuso, B. Filippi, M. Paolillo, P. Morgia, R. Leonardi, G. Mantica, A. Calarco (Roma)

V53 RETZIUS-SPARING SIMPLE PROSTATECTOMY WITH FULL 360° TRIGONIZATION
M.F. Civitillo, A. De Palma, C.G. Costi, T. Calcagnile, G. Bozzini, G. Pini (Como)

V54 ROBOTIC-ASSISTED Y-VESICAL PLASTY FOR RECURRENT BLADDER NECK SCLEROSIS
A. De Palma, C.G. Costi, T. Calcagnile, S. Hoxha, M. Felice Civitillo, D. Perri, G. Bozzini, G. Pini (San Fermo della Battaglia)

SC404 UROPRIME: DEVELOPMENT OF A EUROPEAN MULTICENTER NOMOGRAM FOR PREDICTING PERIOPERATIVE INFECTIOUS RISK IN UROLOGICAL PROSTHETIC SURGERY
B. Bucca, R.S. Flammia, M. Lo Re, A. Cocci, M. Falcone, M. Scavone, G. Basile, R. Acanfora, A. Ricapito, B.G. Gómez, J.C.R. Calderón, M.A. Isa, E. Sollazzi, C. Zaccaro, A. Gobbo, S. Sarna, W.G. Lee, E.G. Rojo, A. Fraile, I. Moncada Iribarren, M.L. Djordjevic, E. De Berardinis, G.B. Di Pierro, G. Franco, C. Gozzi, S. Morgenstern, C. Bettocchi, D. Ralph (Roma)

SC405 THE INCREASING WEIGHT OF UROLOGICAL INFECTIONS IN INTERNATIONAL CONGRESSES (2020-2025): QUANTITATIVE TREND ANALYSIS AND PARADIGM SHIFT TOWARDS "MICROBIOTA STEWARDSHIP"
G. Drocchi, T. Saccucci, B. Ferrario, G. Mantica (Genova)

SC406 MANAGING THE UNSTANDARDIZED EMERGENCY: A FIVE-YEAR ANALYSIS OF CLINICAL AND ECONOMIC BURDEN IN FOURNIER'S GANGRENE
G. Tremolada, V. Misefari, F. Negri, L. Bua, F. Trevisani, R. Matloob, D. La Fauci, M. Ripa, A.A. Beneduce, M. Angelini, F.L. Fidanza, F. de Martino, A. Guerrera, A. Salonia, A. Briganti, F. Montorsi, M. Bandini (Milano)

SC407 DOES SEPSIS RISK RISE IN WARM WEATHER? SEASONAL VARIATION IN INFECTIOUS COMPLICATIONS OF OBSTRUCTIVE UROPATHY DUE TO URETERAL STONES
A. Maurizio, G. Ambanelli, L. Paita, F. Passarelli, L.M. Basadonna, A. Quistini, S. Garbagnati, S.P. Zanetti, F. Ripa, G. Lucignani, F. Longo, E. De Lorenzis, G. Albo, E. Montanari, L. Boeri (Milano)

SC408 FLUOROQUINOLONES, OLDER ADULTS, AND GRAM-NEGATIVE RESISTANCE: NATIONAL WARNING SIGNALS FOR URO-INFECTIOUS STEWARDSHIP IN ITALY
N. Pavan, G. Tulone, F. Minneci, G. D'amico, S. Curto, I. Lampasona, V. Tinaglia, C. Cottone, R. Giaimo, R. Nicoletti, A. Simonato (Palermo)

V55 RESEZIONE ROBOT ASSISTITA TRANSVESCICALE RETZIUS-SPARING DEL COLLO VESCICALE CON TOTALE RICOSTRUZIONE VESCICO-URETRALE A 360° PER STENOSI RECIDIVANTE DEL COLLO VESCICALE
G. Pini, C.G. Costi, A. De Palma, T. Calcagnile, S. Hoxha, C. Carelli, V. Livio, M. Menozzi, D. Perri, A. Romano, M.N. Sangalli, G. Bozzini (San Fermo della Battaglia)

11:00 - 12:00 **SHORT COMMUNICATION/VIDEO** (SC409-SC416/V56)

IDENTITÀ DI GENERE

Moderatori: A. Palmieri (Napoli), A. Zucchi (Siena)
Discussant: F. Vedovo (Trieste)

SC409 INTERNATIONAL DELPHI CONSENSUS ON FEMINIZING GENITAL SURGERY IN ASSIGNED MALE AT BIRTH INDIVIDUALS
M. Pezzoli, M. Lo Re, E. Fuligni, V. Pizziconi, M. Falcone, M. Preto, M. Capece, M. Rizzo, G. Mantica, F. Chierigo, P. Vicini, F. Vedovo, M. Vetterlein, F. Xavier Madec, P. Neuville, W.G.(. Lee, S. Morgenstern, M. Waterloos, M. Djordjevic, W. Verla, L. Bialek, J.D. Tinajero, J. Scherñuk, T. Ludwig, S. Riechardt, L. Szyper, M. Wenk, J. Heß, J. Bohr, A. Minervini, A. Cocci (Firenze)

SC410 INTERNATIONAL DELPHI CONSENSUS ON MASCULINIZING GENITAL SURGERY FOR ASSIGNED-FEMALE-AT-BIRTH INDIVIDUALS
M. Lo Re, M. Pezzoli, E. Fuligni, A. Cadenar, V. Pizziconi, M. Falcone, M. Preto, M. Capece, M. Rizzo, G. Mantica, F. Chierigo, P. Vicini, F. Vedovo, M. Vetterlein, F. Xavier Madec, P. Neuville, W.G.(. Lee, S. Morgenstern, M. Waterloos, M. Djordjevic, W. Verla, L. Bialek, J.D. Tinajero, J. Scherñuk, T. Ludwig, S. Riechardt, L. Szyper, M. Wenk, J. Heß, J. Bohr, A. Minervini, A. Cocci (Firenze)

SC411 A LONG LEARNING CURVE DEMONSTRATES THE COMPLEXITY OF GENDER-AFFIRMING INFLATABLE PENILE PROSTHESIS INSERTION
A. Gobbo, A.N. Christopher, D.J. Ralph, W.G. Lee (Londra, UK)

SC412 SURGICAL EXPERIENCE, DEVICE BRAND, AND THE NUMBER OF CYLINDERS AFFECT INFECTION RATES AFTER GENDER-AFFIRMING PENILE PROSTHESIS INSERTION
A. Gobbo, N.A. Christopher, D.J. Ralph, W.G. Lee (Londra, UK)

SC413 EARLY OUTCOMES OF ZEPHYR PENILE PROSTHESIS IMPLANTATION AFTER MUSCULOCUTANEOUS LATISSIMUS DORSI PHALLOPLASTY IN TRANSGENDER MEN
B. Stojavonic, B. Bucca, M. Bencic, S. Pusica, M. Bizic, M. Djordjevic (Belgrado, SRB)

SC414 URETHRAL COMPLICATIONS AFTER MUSCULOCUTANEOUS LATISSIMUS DORSI PHALLOPLASTY IN TRANSMEN
B. Bucca, B. Stojanovic, M. Bencic, S. Pusica, M. Bizic, M. Djordjevic (Belgrado, SRB)

SC415 MUSCULOCUTANEOUS LATISSIMUS DORSI FREE FLAP FOR GENDER AFFIRMING PHALLOPLASTY: TEN YEAR SURGICAL EXPERIENCE AND OUTCOMES
M. Bizic, B. Bucca, B. Stojanovic, S. Pusica, J. Ducic, M. Bencic, M. Djordjevic (Belgrado, SRB)

SC416 SURGICAL OUTCOMES OF GENITAL RECONSTRUCTIVE SURGERY USING THE ANTEROLATERAL THIGH (ALT) FLAP: RESULTS FROM OUR CENTER.
M. Falcone, C. Lorenzo, M. Preto, E. Zupo, N. Plamadeala, M. Scavone, M. Raffo, G. Della Rosa, S. Bartolini, P. Gontero (Torino)

V56 ROBOT-ASSISTED SINGLE-PORT REVISION VAGINOPLASTY USING A PERITONEAL FLAP AFTER PENOSCROTAL APPROACH
M. Preto, M. Falcone, L. Cirigliano, E. Zupo, F. Lavagno, N. Plamadeala, M. Scavone, S. Bartolini, S. Ingrassano, M. Allasia, P. Gontero (Torino)

SALA **RAVASINI**

7:30 - 9:30

CORSO ECM 2 crediti

CORSO

DALLA BIOPSIA ALLO STAGING DEL CARCINOMA PROSTATICO NEL 2026: PSA, IMAGING, BIOPSIA, PET-TC CON PSMA

Coordinatore: G. Marra (Torino)
Provoker: F. Zattoni (Padova)

- INTRODUZIONE
  G. Marra (Torino)
- SESSIONE 1- CHI BIOPSIARE E COME NEL 2026
  - QUANDO BIOPSARE? STRATIFICAZIONE DEL RISCHIO, PSA, MRI, PET-PSMA ED ALTRO
    M. Maggi (Milano)
  - COME BIOPSARE? ANESTESIA – APPROCCIO – SAMPLING DEL TARGET
    F. Zattoni (Padova)
  - DISCUSSIONE
- SESSIONE 2 — IMAGING A LIVELLO LOCALE
  - RMN: COSA L'UROLOGO NON PUÒ NON SAPERE NEL 2026?
    A. Stabile (Milano)
  - PET-PSMA: COME VEDERE LA NEOPLASIA A LIVELLO PROSTATICO?
    F. Barletta (Milano)
  - DISCUSSIONE

- SESSIONE 3 — STAGING E NUOVE PROSPETTIVE NEL 2026
  - PSMA PET/TC: QUANDO CAMBIA DAVVERO LA GESTIONE DEL PAZIENTE?
    F. Ambrosini (Genova)
  - PROSPETTIVE ATTUALI
    V. Fasulo (Milano)
  - PROSPETTIVE FUTURE: COME SARÀ LA BIOPSIA TRA 10 ANNI
    F. Piramide (Torino)
- DISCUSSIONE

9:30 - 11:00 **SHORT COMMUNICATION/VIDEO** (SC417-SC426/V57-V59)

MALATTIA DI LA PEYRONIE ED ANDROLOGIA CHIRURGICA ED INFERTILITÀ

Moderatori: G.I. Russo (Catania), N. Mondaini (Catanzaro)
Discussant: S. Cilio (Salerno)

SC417 INTRALESIONAL PLATELET-RICH PLASMA FOR CHRONIC PEYRONIE'S DISEASE: A SINGLE-CENTER RETROSPECTIVE COHORT STUDY
C. Manfredi, S. Tammaro, A. Rubinacci, L. Spirito, L. Romano, C. Quattrone, F. Bottone, M. Stizzo, M. Terribile, P. Coppola, D. Arcaniolo, M. De Sio (Napoli)

SC418 INTRAPLAQUE INJECTIONS OF PEROVIAL FOR THE TREATMENT OF CHRONIC PHASE OF PEYRONIE'S DISEASE: A RETROSPECTIVE SINGLE-CENTER EXPERIENCE
A. Zimarra, A. Giordano, G. Celentano, R. La Rocca, V. Morgera, M. Capece (Napoli)

SC419 MINI-INVASIVE SURGICAL TREATMENT FOR PEYRONIE'S DISEASE WITH MECHANICALLY PROCESSED LIPOASPIRATES AS REGENERATIVE THERAPY
E. Berdondini, M.E. Graziano, F. Bardari, A. Buffardi, A. Gillo, S. Voce, G. Reale (Torino)

V57 LENGTH PRESERVATION IN IPP SURGERY: CORPOROPLASTY WITH BUCCAL MUCOSA PATCH
A. Orsini, F. Di Marco, G. Dello Stritto, F. Berardinelli, F. Allocati, R. Renzetti, M. Rizzo, G. Liguori (Pescara)

SC420 PENILE GIRTH RECONSTRUCTION WITH AUTOLOGOUS DERMAL GRAFT: BALANCING AESTHETICS, SAFETY, AND REPRODUCIBILITY
M. Bencic, B. Bucca, B. Stojanovic, S. Pusica, M. Bizic, M. Djordjevic (Belgrado, SRB)

SC421 CONGENITAL PENILE CURVATURE IS ASSOCIATED WITH LARGER PENILE DIMENSIONS: A MATCHED CASE–CONTROL STUDY
C. Manfredi, S. Tammaro, A. Rubinacci, L. Spirito, C. Quattrone, F. Bottone, J. Romero Otero, P. Coppola, M. Stizzo, M. Terribile, D. Arcaniolo, M. De Sio (Napoli)

SC422 MISSED KARYOTYPE ABNORMALITIES AND Y-CHROMOSOME MICRODELETIONS IN MALE INFERTILITY: TRIAL SIMULATION CHALLENGES CURRENT EUROPEAN ASSOCIATION OF UROLOGY GUIDELINES GENETIC TESTING THRESHOLDS
S. De Luca, E. Pozzi, F. Negri, M. Raffo, A. Bertini, M. Oddo, C. Piccolo, G. Birolini, L. Boeri, R. Sucapuca, A. d'Arma, F. Montorsi, A. Salonia (Milano)

V58 HIDRADENITIS SUPPURATIVA: SURGICAL MANAGEMENT OF TWO COMPLEX CASES
M. Falcone, M. Preto, L. Cirigliano, G. Della Rosa, L. Guadagni, N. Plamadeala, M. Scavone, M. Raffo, E. Zupo, S. Bartolini, P. Gontero (Torino)

SC423 SECOND SEMEN ANALYSIS AFTER FIRST ASSESSMENT: CHALLENGING THE CURRENT AMERICAN UROLOGICAL ASSOCIATION GUIDELINES USING A TRIAL EMULATION DESIGN STUDY
F. Negri, E. Pozzi, M. Raffo, A. Bertini, C. Piccolo, M. Oddo, C. Corsini, G. Birolini, S. De Luca, L. Boeri, R. Sucapuca, R. Matloob, A. d'Arma, M.L. Eisenberg, F. Montorsi, A. Salonia (Milano)

SC424 PHENOTYPING TESTICULAR RESERVE: WHAT REAL-LIFE DATA REVEAL
S. De Luca, E. Pozzi, F. Negri, M. Raffo, A. Bertini, C. Piccolo, L. Boeri, R. Matloob, A. d'Arma, M. Alfano, F. Montorsi, A. Salonia (Milano)

SC425 SPERM RETRIEVAL OUTCOMES IN MEN WITH Y CHROMOSOME AZFC MICRODELETION UNDERGOING TESTICULAR SPERM EXTRACTION: REAL-WORLD DATA FROM A LARGE MULTICENTER COHORT
L. Boeri, F. Passarelli, A. Graziani, C. Manfredi, I. Ortensi, A. Ortensi, M. Gul, G. Gentile, A. Franceschelli, M. Iafrate, A. Cocci, G.I. Russo, M. Preto, N. Arrighi, V. Martorello, G. Fallara, E. Pozzi, F. Negri, A. d'Arma, D. Arcaniolo, M. Magliocchetti, M. Ferro, A. Palmieri, A. Ferlin, A. Salonia (Milano)

V59 ADULT PRESENTATION OF PERSISTENT MÜLLERIAN DUCT SYNDROME WITH UNUSUAL VAS DEFERENS ANATOMY TREATED WITH ROBOTIC SURGERY: A CASE REPORT
A. Botto, M. D'Onofrio, S. Diquattro, S. Gallo, R. Ferrari, P. Oltolina, B. Maurizio, S. Micali, G. Ferrari (Modena)

SC426 ROBOT-ASSISTED VASOVASOSTOMY FOR VASECTOMY REVERSAL: UPDATED FUNCTIONAL AND FERTILITY OUTCOMES FROM A TERTIARY REFERRAL ROBOTIC CENTRE
J. Vella, A. Barretta, S. Tamburini, L. Bianchi, A. Mottaran, P. Piazza, R. Schiavina, E. Beatrici, F. Pepillo, F. Prata, R. Papalia, A. Guidotti, N. Carl, V. Cavarra, M. De Angelis, C. Brancelli, N. Rodriguez Penaranda, S. Micali, E. Lambert, R. De Groote, F. D'Hondt, A. Mottrie, G. De Naeyer (Modena)

11:00 - 12:30 **SHORT COMMUNICATION/VIDEO** (SC427-SC437/V60-V62)

UROLOGIA FUNZIONALE I

Moderatori: M. Amato (Modena), L. Mariani (Civitanova Marche)
Discussant: E. Illiano (Perugia)

SC427 DE NOVO LOWER URINARY TRACT SYMPTOMS AFTER ROBOT ASSISTED RADICAL PROSTATECTOMY: EVALUATION OF INCIDENCE AND RISK FACTORS
A.L. Pastore, Y. Al Salhi, A. Fuschi, P.P. Suraci, F.M. Valenzi, M.B. Sequi, P. Benanti, D. Graziani, G. Candita, F. Gianfrancesco, L. Erra, G. Vivarelli, S. Viola, G. Di Gregorio, D. Kachtouli, A. Cicione, A. Franco, C. De Nunzio, A. Carbone (Latina)

SC428 A PROSPECTIVE LONGITUDINAL STUDY OF URINARY METABOLITES AMONG WOMEN WITH AND WITHOUT OVERACTIVE BLADDER
A. Harrie, J. Marantidis, F.A. Simonato, M. Kachman, A. Raskind, A. Kuppa, J.Q. Clemens, A.P. Cameron, A. Sarma, G.M.R. Ippolito (Ann Arbor, USA)

SC429 ACCURACY, READABILITY, AND UNDERSTANDABILITY OF EAU GUIDELINES BOT FOR FEMALE LUTS
M. Nichiri, M. Santioni, E. Pillitteri, A. Cavaliere, M. Umbaca, E. Pierri, C. Lorenti, R. Lombardo, M. Romagnoli, L.M. Coppola, G. Malavasi, G.P. Piccini, G. Pacini, A. Nacchia, A.F.M. Cicione, G. Tema, A. Franco, A.L. Pastore, Y. Al Salhi, A. Fuschi, A. Tubaro, C. De Nunzio (Roma)

SC430 IPERATTIVITÀ DETRUSORIALE E VOIDING DISFUNCTION MASCHILE: PREDITTORI URODINAMICI DI OSTRUZIONE CERVICO-URETRALE VS IPOCONTRATTILITÀ DETRUSORIALE
A. Feruzzi, E. Fragalà, M. Bacchiani, R. Gunelli (Forlì)

SC431 USE OF ADDITIONAL THERAPY AFTER MINIMALLY INVASIVE THERAPIES AMONG FEMALES WITH OVERACTIVE BLADDER
Y. Zheng, M. Maruf, F.A. Simonato, W.K. Henrickson, D. Sheyn, J. Hokanson, C. Seibel, J.Q. Clemens, A. Sarma, G.M.R. Ippolito (Boston, USA)

SC432 LONG-TERM EFFICACY OF SACRAL NEUROMODULATION IN PATIENTS WITH OVERACTIVE BLADDER: A SINGLE CENTER 15-YEAR EXPERIENCE
M. Spilotros, A. Ruggiero, G. De Rienzo, F. Filograsso, L. Rella, G. Lippolis, U. Carbonara, D. Mazzilli, G. Lucarelli, P. Ditonno (Bari)

SC433 DE NOVO LOWER URINARY TRACT SYMPTOMS AFTER ROBOT ASSISTED RADICAL PROSTATECTOMY: EVALUATION OF INCIDENCE AND RISK FACTORS
A.L. Pastore, A.L. Pastore, M.B. Sequi, A. Fuschi, P.P. Suraci, F.M. Valenzi, A. Antonioni, O.A. Rera, D. Graziani, G. Candita, P. Benanti, F. Gianfrancesco, G. Martino, L. Erra, G. Di Gregorio, A.F.M. Cicione, C. De Nunzio, A. Carbone (Latina)

V60 ROBOTIC SUBTRIGONAL PARTIAL CYSTECTOMY WITH TOTALLY INTRACORPOREAL AUGMENTANTION ENTEROCYSTOPLASTY AND BILATERAL URETERO-ILEAL REIMPLANT FOR NON NEUROGENIC DETRUSOR OVERACTIVITY. 2025
M. Borghesi, A. Piccione, T. Saccucci, A. Bottino, F. Balzarini, A. Sebastiani, S. Ciuffarella, C. Terrone (Genova)

SC434 IMPACT OF A CHATGPT-BASED EDUCATIONAL PROGRAM ON KNOWLEDGE ACQUISITION AND CLINICAL CONFIDENCE IN FUNCTIONAL UROLOGY: A PROSPECTIVE STUDY IN UROLOGY RESIDENTS
M.B. Sequi, A. Fuschi, P.P. Suraci, Y. Al Salhi, F.M. Valenzi, R. Lombardo, C. De Nunzio, A. Carbone, A.L. Pastore (Latina)

V61 REPEAT SACROCOLPOPEXY FOR RECURRENT POP: MECHANISMS OF FAILURE AND SURGICAL STRATEGY
M. Gioè, E. Illiano, G. Califano, E. Costantini (Terni)

SC435 LEARNING CURVE OF ROBOTIC SACROCOLPOPEXY: A SINGLE-CENTER EXPERIENCE
E. Illiano, M. Gioè, E. Costantini (Terni)

SC436 ROBOT-ASSISTED SACROCOLPOPEXY FOR MULTICOMPARTMENTAL PELVIC ORGAN PROLAPSE: A MULTIDISCIPLINARY EXPERIENCE
L. Capone, S.M. Bruno, A.A. Checchia, A. Ciampoli, P. Annese (San Giovanni Rotondo)

SC437 TRIFECTA OUTCOMES AFTER ROBOTIC SACROCOLPOPEXY WITH SINGLE MESH IN SINGLE-CENTER COHORT
N. d'Altilia, M. Finati, G. Ciavarella, A. Ninivaggi, U.G. Falagario, G. Liuzzi, S. Staffieri, C. Bettocchi, P. Annese, L. Cormio, G. De Cosimo, G.M. Busetto, G. Russo, G. Carrieri (Foggia)

V62 ROBOT-ASSISTED URETERAL REIMPLANTATION AND PARTIAL MESH EXCISION FOR TRIGONAL MESH EROSION POST-SACROCOLPOPEXY
M. Martiriggiano, L. Lo Monaco, A. Sebastiani, A. Bottino, F. Ambrosini, G. Mantica, M. Borghesi, C. Terrone (Genova)

SPONSOR GUIDE

AB MEDICA

www.abmedica.it

ACCORD HEALTHCARE

www.accord-healthcare.it

ACTA

www.actagroup.eu

ALLIANCE MEDICAL TECHNOLOGIES

www.alliancemedical.it

AMBU

www.ambu.it

ASTELLAS

www.astellas.com/en

ASTRAZENECA

www.astrazeneca.it

BAYER - ORION PHARMA

www.bayer.it

BIOSTILOGIT PHARMACEUTICALS

www.biostilogit.it

BOSTON SCIENTIFIC

www.bostonscientific.com

BRAIN

www.brain-holding.com

CARLO BIANCHI

www.carlobianchi.com

CMR SURGICAL

www.cmrsurgical.com

COLOPLAST

www.coloplast.it

CONVATEC

www.convatec.com

CURIUM PHARMA

www.curiumpharma.com/it

DE CHIRICO

www.dechiricosrl.it

DIMED

www.dimedonline.com

DOC PHARMA

www.docpharma.com

DORNIER MEDTECH ITALIA

www.dornier.com

EBERLIFE FARMACEUTICI

www.eberlifefarmaceutici.com

ECUPHARMA

www.ecupharma.it

FIDIA FARMACEUTICI

www.fidiapharma.it

GRUPPO ESAOTE

www.esaote.com/it-IT

HMC GROUP

www.hmcgroup.it

IBSA FARMACEUTICI ITALIA

www.ibsa.it

IDI PHARMA

www.idipharma.com

INNOVAMEDICA BY PALEX

www.palexhealth.com/it-it

INTUITIVE

www.intuitive.com/it-it

IPSEN

www.ipsen.com/it

JOHNSON&JOHNSON

www.innovativemedicine.jnj.com/italy/

JOHNSON&JOHNSON MEDTECH

www.innovativemedicine.jnj.com/italy/

KARL STORZ ENDOSCOPIA ITALIA

www.karlstorz.com

KONPHARMA

www.konpharma.it

LABORATORI NUTRIPHYT

www.laboratorinutriphyt.com

LAMPUGNANI FARMACEUTICI

www.lampugnanifarmaceutici.it

M.G. LORENZATTO

www.lorenzatto.com

MEDAC PHARMA

www.medacpharma.it

MEDICAL NOTE

www.medical-note.com/

MEDIS

www.medismedical.it

MEDLINE

www.medline.eu

MEDTRONIC

www.medtronic.com/en-us/index.html

MENARINI DIAGNOSTICS

www.menarinidiagnostics.it

MOVI

www.movigroup.com

Committed to medical excellence

MSD ITALIA

www.msd-italia.it

NALKEIN

www.nailkein.it

NATURNEED

www.naturneed.it

NEOPHARMED GENTILI

www.neogen.it

OLYMPUS

www.olympus.it

OMEGA PHARMA

www.omegapharmasrl.com

PESMED

www.pesmed.it

PHOTOCURE

www.photocure.com

PIERRE FABRE PHARMA

www.pierre-fabre.com

RECORDATI

www.recordati.it

S&R FARMACEUTICI

www.srfarmaceutici.com

SCIVITA MEDICAL TECHNOLOGY

www.scivitamedical.com

SHEDIR PHARMA
www.shedirpharma.com

SOPHOS BIOTECH
www.sophosbiotech.com

TAKEDA ITALIA SPA
www.takeda.com/it-it

TECNOGAMMA
www.tecnogamma.it

TELEFLEX MEDICAL
it.urolift.com - teleflex.com

TRISTEL
www.tristel.com/it-it/

YUSHU HEALTHCARE
www.yushuhealthcare.com

ZAMBON
www.zambon.com

42° CONGRESS OF THE

ITALIAN SOCIETY OF PEDIATRIC UROLOGY

RICCIONE

29-30 OCTOBER 2026

PALARICCIONE

SIUP President: Giuseppe Cretì

SEDE CONGRESSUALE

Palacongressi Riccione

COMITATO SCEINTIFICO

Giovanni Di Iorio
Claudia Gatti
Giovanni Mosiello

PRESIDENTE

Giuseppe Cretì

CONSIGLIO DIRETTIVO

Salvatore Arena
Claudia Caliolo
Giuseppe Cretì
Giovanni Di Iorio
Claudia Gatti
Giovanni Mosiello
Chiara Pellegrino
Maria Taverna
Giovanni Torino

REVISORI DEI CONTI

Maria Luisa Capitanucci
Noemi Deanesi
Giuseppe Masnata

RATIONALE

The Italian Society of Pediatric Urology Congress is the main pediatric urology scientific event in Italy. This appointment represents a special opportunity for professional networking between Pediatric urologists, Urologists, Pediatric Surgeons, anaesthesiologists, nephrologists, pediatricians. During the three days meeting, all scientific sessions, round table, and workshops will be focused on new treatments, innovative procedures, interactive discussions of complex cases.

SCIENTIFIC PROGRAMME

THURSDAY 29 OCTOBER 2026

09:30 **REGISTRATION**

10:00 **WELCOME MESSAGE**
Giuseppe Cretì, SIUP President

10:10 **SESSION 1 | ABSTRACT - CASE REPORT**
SALA CINEMA
Chairs: Mirko Bertozzi, Marcello Domini, Maria Domenica Sabatino

1. **IATROGENIC NLUTD: WHEN URINARY CONTINENCE MANAGEMENT REPRESENTS A SURGICAL CHALLENGE**
Albo Giulia, Riccio Angela, Vestri Elettra, Marinoni Federica, Selvaggio Giorgio Giuseppe Orlando

2. **NEONATAL HYDROMETROCOLPOS IN LOW VAGINAL ATRESIA AND TETHERED CORD, A CASE REPORT**
Caravaggi Francesca

3. **PTOSI RENALE: MITO O REALTÀ? TRATTAMENTO LAPAROSCOPICO IN UNA ADOLESCENTE**
Cirigliano Lorenzo, Catti Massimo, Cerchia Elisa, Serpentino Marta, Gerocarni Nappo Simona

4. **URETHRAL CYSTS IN THE PEDIATRIC POPULATION: A CASE SERIES AND MINIMALLY INVASIVE MANAGEMENT**
Bucci Valeria, Caputo Valentina, Funmilayo Ogunleye Martina, Carretto Elena, Chiarenza Fabio

5. **PARATESTICULAR DIROFILARIASIS: A RARE DIFFERENTIAL DIAGNOSIS FOR PEDIATRIC SCROTAL MASSES**
Albo Giulia, Corasaniti Lucia, Argento Salvatore Giovanni, Lanata Marco Francesco Maria, Macchini Francesco

6. **RENOCUTANEOUS FISTULA PRESENTING AS A DORSAL ABSCESS IN A CHILD WITH A NON-FUNCTIONING CALCULOUS KIDNEY**
Durante Viviana, Disca Erika Chiara, Repetto Paolo, Spampinato Grazia, Ceccarelli Pier Luca

7. **UROLOGICAL SYMPTOMS DUE TO VAGINAL FOREING BODY IN PEDIATRIC PATIENTS**
Bucci Valeria, Carretto Elena, Funmilayo Ogunleye Martina, Bleve Cosimo, Chiarenza Fabio

8. **ROBOT-ASSISTED MANAGEMENT OF AN UNEXPECTED URETERAL TRIFURCATION IN A CHILD WITH PERSISTENT MULTICYSTIC DYSPLASTIC KIDNEY**
   Zulli Andrea, Mantovani Alberto, Taverna Maria, Landi Luca, Carletti Virginia, Paoli Elena, Masieri Lorenzo, Ciardini Enrico

9. **PARTIAL CISTECTOMY IN PEDIATRIC PATIENT WITH INFLAMMATORY MYOFIBROBLASTIC TUMOR (IMT) OF THE BLADDER**
   Guglielmi Giuseppe, Mongelli L, Silecchia Antonia, Caliolo Claudia, Pugliese M, Mizio D, Vulpi M., Rella Luciano, Spilotros Marco, Lucarelli Giuseppe, Raguso Miichele, Carbonara Umberto, Ditonno Pasquale

10. **SECONDARY ENURESIS AS MAJOR SYMPTOM: UNUSUAL DIAGNOSE OF POSTERIOR-URETHRAL VALVES**
    Guglielmi Giuseppe, Silecchia Antonia, Pugliese M, Mizio Dario, Caliolo Claudia

11:00
SALA CINEMA

SESSION 2 | LECTURE
POSTERIOR URETHRAL VALVES
C. Sager
Provokers: Mario Giordano, Massimo Catti

ECM

11:30
SALA RAVASINI

BEST ABSTRACT PRESENTATION
Chairs: Ermelinda Mele

11. **A SINGLE-CENTER EXPERIENCE IN LONG-TERM OUTCOMES OF BLADDER AUGMENTATION IN PEDIATRIC POPULATION**
    Martina Monti, Alice Gismondi, Rebecca Pulvirenti, Antonio Maria Zaccara, Maria Luisa Capitanucci, Chiara Pellegrino, Giovanni Mosiello

12. **MICROVASCULAR ULTRASOUND ACCURATELY IDENTIFIES CLINICALLY SIGNIFICANT SPLIT RENAL FUNCTION IMPAIRMENT IN PATIENTS WITH UNILATERAL URINARY TRACT DILATION**
    Martina Bruniera, Nicola Bertazza Partigiani, Cristoforo Tonin, Maria Sangermano, Germane Longo, Valeria Silecchia, Enrico Vidal, Alessandro Morlacco

13. **"READY, STEADY, GO" QUESTIONNAIRE: ARE THE PEDIATRIC UROLOGISTS ACTUALLY READY FOR TRANSITIONAL CARE?**
    Ilaria Rebecca Rubini, Emanuela Lacapra, Francesca Caravaggi, Fabiana Degirolamo, Ilaria Manghi, Greta Chiastra, Tommaso Gargano, Claudia Gatti

14. **CATHETER CHOICE AND URINARY TRACT INFECTIONS IN CHILDREN WITH NEUROGENIC BLADDER: A CLINICAL EVALUATION**
    Ilaria Infantino, Elena Paoli, Virginia Carletti, Andrea Zulli, Alberto Mantovani, Luca Landi, Enrico Ciardini, Flavio Giordano, Maria Taverna

15. **THE HYPOSPADIA: IN DELAYED EJACULATION OR ABSENT EJACULATION MY EXPERIENCE**
    Massimo Di Grazia, Vincenzo Domenichelli

16. **THE PAST AND THE FUTURE A CHALLENGE BETWEEN THE TWIST SCORE AND MACHINE LEARNING IN THE MANAGEMENT OF THE PEDIATRIC ACUTE SCROTUM**
    Fabiola Cassaro, Giorgio Cavatoi, Sara Pernicone, Pietro Impellizzeri, Pietro Antonuccio, Carmelo Romeo, Salvatore Arena

17. **FEASIBILITY, SAFETY, AND EFFICACY OF ILY ROBOT-ASSISTED RIRS FOR PEDIATRIC RENAL CALCULI: A PROSPECTIVE EVALUATION OF A NEW ROBOTIC SYSTEM**
    Tiziana Russo, Giovanni Torino, Chiara Costantini, Agnese Roberti, Francesco Turrà, Alessandra Farina, Oscar Mazzei, Ylenia Madddalena Forino, Giovanni Di Iorio

18. **ROBOT-ASSISTED SURGERY FOR PEDIATRIC RENAL TUMORS: INITIAL EXPERIENCE AND TECHNICAL CONSIDERATIONS**
    Francesca Di Domenicantonio, Federico Palo, Venusia Fiorenza, Stefano Avanzini, Girolamo Mattioli

19. **TESTICULAR MICROLITHIASIS IN TRANSITION AGE: A FIVE-YEAR SINGLE CENTRE FOLLOW-UP EXPERIENCE**
    Antonio Creti, Lorenzo Capone, Andrea Alberto Checchia, Mariano Bruno, Lino Annese, Giuseppe Creti

20. **DIAGNOSIS OF FETAL MEGACYSTIS: WHERE DO WE STAND? SINGLE CENTER STUDY OF 40 CONSECUTIVE CASES**
    Simona Gerocarni Nappo, Elisa Cerchia, Marta Serpentino, Andrea Sciarrone, Massimo Catti

12:30 **COFFEE BREAK**

13:00 **SESSION 3 | ROUND TABLE SIU-SIUP**
NEOPLASTIC AND TUMOR LIKE BLADDER PATHOLOGY OBSERVED IN PEDIATRIC AGE AND IN TRANSITION TO ADULTHOOD
Chair: Francesco Porpiglia, Giuseppe Cretì

ECM

13:00 **EPIDEMIOLOGY AND IDENTIFICATION OF ONCOLOGIC RISK POPULATION (NEUROGENIC BLADDER , BLADDER AUGMENTATION, VALVE BLADDER, BLLADDER EXSTROPHY)**
C. Gatti

13:15 **DIAGNOSTIC AND THERAPEUTIC ASPECTS IN THE TRANSITIONAL AGE AND LONG TERM OUTCOMES**
C. Terrone

13:30 **INFLAMMATORY URACHAL PSEUDOTUMOUR**
G. Cretì

13:45 **BLADDER CARCINOMA IN NEUROGENIC BLADDER AUGMENTATION**
F. Caravaggi

14:00 **SESSION 4 | LECTURES** — ECM

14:00 **FETAL SURGERY IN PEDIATRIC UROLOGY**
U.M. Pierucci

14:15 **URODYNAMIC AND FETAL SURGERY**
F. Silvestri
Provoker: Maria Luisa Capitanucci

14:20 **SESSION 5 | ROUND TABLE**
POSTERIOR HYPOSPADIA
Provokers: Carmelo Romeo, Claudio Vella Panelists: Alessandro Morlacco, Irfan Dönmez — ECM

15:00 **COFFEE BREAK**

15:20 **SESSION 6 | ROUND TABLE**
URINARY TRACT INFECTIONS, BLADDER AND BOWEL DYSFUNCTION AND ENURESIS
Panelists: Roberto Chimenz, Maria Taverna, Cristian Sager — ECM

16:10 **SESSION 7 | ROUND TABLE**
STONES AND ROBOTICS
Panelists: Giovanni Di Iorio, Antonio Carbone — ECM

17:00 **SESSION 8 | LECTURE**
KIDNEY TRANSPLANT MANAGEMENT IN CONGENITAL ANOMALIES OF THE URINARY TRACT
C. Di Bella, I. Dönmez
Chair: Giovanni Di Iorio, Mario Giordano — ECM

17:40

SESSION 9 | LECTURE

BRAIN AND BLADDER INTERACTION IN BLADDER AND BOWEL DYSFUNCTION

G. Masnata

Provoker: Vito Mancini

ECM

FRIDAY 30 OCTOBER 2026

08:00

SALA CINEMA

SESSION 10 | ABSTRACT

Chairs: Giovanni Torino, Girolamo Mattioli

21. **IS ENDOSCOPIC THULIUM LASER ABLATION OF MULTIPLE URETRAL POLYPS ASSOCIATED WITH A COMPLICATION-FREE OUTCOME**
De Girolamo Fabiana, Masieri Lorenzo, Caravaggi Francesca, Cianchi Gemma, Firenzuoli Niccolo, Mantovani Alberto, Lacapra Emanuela, Rubini Ilaria Rebecca, Gatti Claudia

22. **A NOVEL CONCEPT IN PEDIATRIC ENDOUROLOGY: ROBOT-ASSISTED RIRS USING THE ILY® SYSTEM AS A NEW APPROACH FOR HYDROCALYX TREATMENT**
Russo Tiziana, Torino Giovanni, Roberti Agnese, Turrà Francesco, Farina Alessandra, Mazzei Oscar, Costantini Chiara, Forino Ylenia Madddalena, Di Iorio Giovanni

23. **IMPLEMENTING ROBOT-ASSISTED PEDIATRIC UROLOGY: A HEALTH TECHNOLOGY ASSESSMENT OF PYELOPLASTY AND URETERAL REIMPLANTATION**
Di Domenicantonio Francesca, Palo Federico, Fiorenza Venusia, Avanzini Stefano, Mattioli Girolamo

24. **ROBOT-ASSISTED TREATMENT OF BLADDER DIVERTICULA IN CHILDREN: A SINGLE-CENTRE EXPERIENCE**
Nino Fabiano, Tavolario Irene, Bindi Edoardo, Mastroberti Francesca, Scala M., Manini Vittoria, Cobellis Giovanni

25. **ROBOT-ASSISTED SURGERY FOR PEDIATRIC URETEROVESICAL JUNCTION DISORDERS: A SINGLE-CENTRE SERIES**
Nino Fabiano, Bindi Edoardo, Tavolario Irene, Di Fabrizio Donatella, Canzio Piero, Santonocito E., Cobellis Giovanni

08:25

SESSION 11 | LECTURE

UROGENITAL RABDOMYOSARCOMA: SURGICAL ASPECTS

A. Morlacco

Provokers: Giuseppe Carrieri, Salvatore Arena

ECM

08:45 **SESSION 12 | LECTURE**
ARTIFICIAL INTELLIGENCE IN PEDIATRIC UROLOGY
F. Giuliani
Provoker: Giuseppe Creti
ECM

09:05 **SESSION 13 | ROUND TABLE**
ROBOTICS IN PEDIATRIC UROLOGY
Chairs: Giovanni Cobellis, Giovanni Torino
ECM

09:05 **ROBOTICS AND KIDNEY TUMORS**
G. Mattioli

09:25 **ROBOTIC AND RECONSTRUCTIVE RENAL SURGERY**
L. Masieri

09:45 **ROBOTIC AND URETER**
F. Dal Moro

10:05 **SESSION 14 | ROUND TABLE**
TRANSITIONAL CARE: WHERE DO THINGS STAND?
Panelists: Giuseppe Creti, Giovanni Mosiello, Carmelo Romeo, Andrea Tubaro, Cosimo De Nunzio, Rocco Papalia
ECM

10:50 **COFFEE BREAK**

11:10 **SESSION 15 | ROUND TABLE**
NEUROGENIC BLADDER MANAGEMENT AROUND THE WORLD
Introduction: Enrico Finazzi Agrò, Giovanni Mosiello
Panelists: Cristian Sager, Irfan Dönmez
ECM

11:40 **SESSION 16 | LECTURE**
NEXT GENERATION IN PEDIATRIC UROLITHIASIS
I. Dönmez
Provoker: Giovanni Di Iorio
ECM

12:00 **SESSION 17 | LECTURE**
THERAPEUTIC APPROACH TO TRANSITIONAL CARE FOR URINARY INCONTINENCE OF MALFORMATIVE ORIGIN
E. Sacco
Provoker: Giuseppe Creti
ECM

12:20 **SESSION 18 | LECTURE**
ADVANCES IN BLADDER MONITORING
G. Del Popolo
Provoker: Andrea Tubaro
ECM

12:40 **GENERAL ASSEMBLY**

13:40 **LUNCH**

14:25 **SESSION 19 | BELLOLI LECTURE**
THE NEPHRO-UROLOGICAL NETWORK
D.A. Danti
Introduction: Giuseppe Creti
ECM

14:55 **SESSION 20 | ROUND TABLE - SIUP YOUNG TRAINING**
YOUNG TRAINERS: COMPARING JOURNEYS AND LESSONS LEARNED
Chairs: Noemi Deanesi, Chiara Pellegrino
Panelists: Martina Monti, Letizia Corbi, Filippo Carletti
ECM

15:25 **SESSION 21 | ROUND TABLE - SIUP TRAINING AROUND THE WORLD**
Chairs: Giovanni Mosiello
SURGICAL EXPERIENCE IN INTERNATIONAL MEDICAL MISSION
Panelists:
Andrea Franchella (Ferrara) Giovanni Casadio (Parma) Gabriella Pelusi (Rimini)
Antionio Savanelli (Napoli) Francesca Caravaggi (Parma)
ECM

16:15 **ABSTRACT SESSION (CAKUT AND BLADDER DYSFUNCTION)**
Chairs: Simona Gerocarni Nappo, Claudia Caliolo

26. **MAPPING PROCESS ACROSS EUROPEAN SPINA BIFIDA CENTER: A MANDATORY STEP FOR STANDARDIZING THE MANAGEMENT BEFORE A TRIAL FOR FETAL SURGERY. RESULTS BY ERN EUROGEN, ERKNET, ITHACA SURVEY**
Pulvirenti Rebecca, Monti Martina, Abrahamsson Kate, Chrzan Rafal, Dellenmark-Blom Michaela, Dhombres Ferdinand, Nijman Rien, Maternik Michal, Radmayr Christian, Roozen Sylvia, Jouannic Jean-Marie

27. **EFFICACY OF PREOPERATIVE HORMONAL TREATMENT IN SEVERE CASES OF HYPOSPADIAS: A CASE-CONTROL STUDY**
Repetto Paolo, Lucaccioni Laura, Durante Viviana, Insalaco Anna, Pellesi Beatrice, Ghidini Filippo, Polluzzi Francesca, Predieri Barbara, Ceccarelli Pier Luca

28. **DOES PRENATAL DIAGNOSIS MODIFY OUTCOMES IN PATIENTS WITH POSTERIOR URETHRAL VALVES? A SYSTEMATIC REVIEW AND META-ANALYSIS**
Cassaro Fabiola, D'Antoni Santi, Marafioti Carmela Federica, Chirico Valeria, Impellizzeri Pietro, Chimenz Roberto, Romeo Carmelo, Arena Salvatore

29. **EFFICACY AND SAFETY OF INTRADETRUSOR ONABOTULINUMTOXINA INJECTIONS IN PEDIATRIC PATIENTS WITH SPINA BIFIDA: A 3-YEAR RETROSPECTIVE STUDY FROM A NATIONAL REFERENCE CENTER**
Albo Giulia, Sampogna Gianluca, Mazzoleni Stefano, Macchini Francesco, Spinelli Michele Angelo

30. **CORRELATION BETWEEN VARICOCELE AND AORTOMESENTERIC COMPRESSION OF THE LEFT RENAL VEIN IN PREPUBERTAL AGE: A NATIONAL SINGLE-CENTER OBSERVATIONAL STUDY**
Carletti Virginia, Infantino Ilaria, Paoli Elena, Zulli Andrea, Mantovani Alberto, Taverna Maria, Landi Luca, Ciardini Enrico

31. **EARLY UROSTOMY IN PEDIATRIC LOWER URINARY TRACT OBSTRUCTION: IS IT A GOOD SOLUTION FOR NEPHROPROTECTION?**
Russo Tiziana Russo, Torino Giovanni, Roberti Agnese, Turrà Francesco, Farina Alessandra, Mazzei Oscar, Costantini Chiara, Forino Ylenia Maddalena, Di Iorio Giovanni

32. **THREE YEARS OF EXPERIENCE WITHIN AUSL ROMAGNA IN THE PRJTACO TRANSITIONAL CARE MODEL FOR BLADDER EXSTROPHY**
Pelusi Gabriella, Sabatino Maria Domenica, Muscolino Silvia, Domenichelli Vincenzo

16:55 **TAKE HOME MESSAGES**
ADVANCES IN BLADDER MONITORING
Giuseppe Cretì, Giovanni Di Iorio

FACULTY

Salvatore Arena, Messina
Mirko Bertozzi, Pavia
Claudia Caliolo, Bari
Maria Luisa Capitanucci, Roma
Francesca Caravaggi, Parma
Antonio Carbone, Roma
Filippo Carletti, Padova
Giuseppe Carrieri, Foggia
Giovanni Casadio, Parma
Massimo Catti, Torino
Roberto Chimenz, Messina
Giovanni Cobellis, Ancona
Letizia Corbi, Roma
Giuseppe Cretì, San Giovanni Rotondo
Fabrizio Dal Moro, Padova
Dante Alfredo Danti, Firenze
Cosimo De Nunzio, Roma
Noemi Deanesi, Roma
Giulio Del Popolo, Firenze
Caterina Di Bella, Padova
Giovanni Di Iorio, Napoli
Marcello Domini, Bologna
Irfan Dönmez, Istanbul
Enrico Finazzi Agrò, Roma
Andrea Franchella, Ferrara
Claudia Gatti, Parma
Simona Gerocarni Nappo, Torino
Mario Giordano, Bari
Francesco Giuliani, San Giovanni Rotondo
Vito Mancini, Molfetta
Lorenzo Masieri, Firenze
Giuseppe Masnata, Cagliari
Girolamo Mattioli, Genova
Ermelinda Mele, Roma

Martina Monti, Genova
Alessandro Morlacco, Padova
Giovanni Mosiello, Roma
Rocco Papalia, Roma
Chiara Pellegrino, Roma
Gabriella Pelusi, Rimini
Ugo Maria Pierucci, Milano
Francesco Porpiglia, Orbassano
Carmelo Romeo, Messina
Maria Domenica Sabatino, Rimini
Emilio Sacco, Roma
Cristian Sager, Buenos Aires
Antonio Savanelli, Napoli
Francesca Silvestri, Roma
Maria Taverna, Firenze
Carlo Terrone, Genova
Giovanni Torino, Napoli
Andrea Tubaro, Roma
Claudio Vella, Ferrara

GENERAL INFO

ITALIAN CME ACCREDITATION

CME credits will be available for Gynecologists, Urologists, Pediatricians, Surgeons.

To get CME credits valid for Italian Health Ministry, participants need to attend 90% of scientific sessions by having their attendance verified (either signing the attendance register or having personal badges scanned) and pass the evaluation test right after the event (75% of correct answers is the minimum passing score).

ABSTRACT SESSIONS

Presentation Methods: Oral (Podium) presentation.

Abstract Agreement: If your abstract is accepted for either oral or poster session, you will be asked to accept the following conditions:

- Present the lecture in the session format assigned to you by the Scientific Committee
- Register for the conference and assume responsibility for your own registration, lodging and transportation, as well as providing a substitute presenter in case of absence.

GENERAL INFORMATION

CONGRESS VENUE

Palazzo dei Congressi in Riccione | Via Virgilio, 17, 47838 Riccione

› REGISTRATION

Register online at www.siup.it by 10th October 2026. After such deadline, registration will still be possible during the event, until reaching the maximum number of participants.

Registration fee	*SIUP Member*	*Non Member*	*Young**
Before 30 June	250 euro	300 euro	0,00 euro
Before 31 July	350 euro	450 euro	100 euro
After 31 July	500 euro	550 euro	150 euro

** Fees are intended per person, in Euros, VAT free. The registration fee includes access to scientific sessions, certificate of attendance, CME related forms, CME credits after fulfilling the required actions for accreditation.*

› CANCELLATION POLICY

Registration fees are 50% refundable by 31 July 2026; any banking fees are not covered by refund policy. After 31 July, no refund will be issued.

CONTACTS

SIUP OFFICE | T. 02.55038690 | claudiagatti70@gmail.com | www.siup.it

ORGANIZING SECRETARIAT AND CME PROVIDER | Defoe Congressi | Tel.: +39. 02.255.633.11 | info@defoe.it | www.defoe.it

SIU Società Italiana di Urologia dal 1908

SOCIETÀ ITALIANA DI UROLOGIA
VIA GIOVANNI AMENDOLA, 46 - 00185 ROMA
TEL. 06.86.20.26.37

SOCIETAITALIANADIUROLOGIA

SIU_ITALIA

SOCIETAITALIANADIUROLOGIA

SIU SOCIETÀ ITALIANA DI UROLOGIA

SOCIETÀ ITALIANA DI UROLOGIA (SIU)

www.siu.it